

ΣΦΙΞΕΜΕ
ΑΣΜΑ
 ΕΥ. ΣΥΝΟΔΕΙΑ.
ΚΛΕΙΔΟΚΥΜΒΑΝΟΥ

— ΜΟΥΣΟΥ. —

O. I.

EDITION
S. CHRISTIDIS

218 Grand Rue de Pera 218
 CONSTANTINOPLE

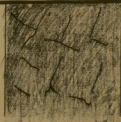

ΣΦΙΞΕΜΕ

Tempo di Valse.

Μουσική Θ.Ι.

CANTO

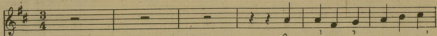

Θυ μὴ σου ἐυέλγῃ τὰ
Thi mi sou é Ki na ta

PIANO

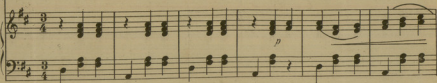

χοὺν ἡμῶν - ἡμεῖς δὲ ἀδὸς τοῦ υἱοῦ ἀδ - ἁ φιλία - Μᾶ
hro nia - ke la dhos mou ke al - la Fi lia M'a

οὐ σείνῃ τὸν μέγα ὄντα, σὲ θεοῦ υἱοῦ υἱοῦ ἀνθρώπου
re si na zou me ai o - nia sé ther mi ké ghi kio an gha.

διὰ τὴν φιλίαν ἡμῶν σου Σὶν ἡμεῖς ναζὶ - ἡμῶν
lia fi lia tha sou dhi no me na zi - tha mou.

Si vhs uai' e' ge - pis sa - To me li sta xei dia va
 dhi - nis ke' si pe - ris sa - To me li sta hi li na.

sta - zn - - wrin ta veia ta dia thoi ta xaru sa
 sta - zi - - orin ta niata dhia vounta hri sa

Spi ze - me - - me yw me na ta xei an' as me
 spi xe me - - ke no me na ta hi li as me

nou nou fi la me ta fi dia uai ve
 nou nou fi la me ta fi lio ke ne.

uou's a' va ste. vouv noun.

Krous a na ste.

Σφι ξε με dos mou yi' alla fi dia ui' as' ag' da' va
Sfi xe me dnos mou ke alla fi lia kies pe tha no.

- sti the' mi an gha lia sou e pa no - me nan po - tho.

- sti the' mi an gha lia sou e pa no - me nan po - tho.

σου τον γω' δω βα' θειαστη uap dia
pou - ton nio tho va thia stin ket dhia.

Θυμη σου ως φε'χουν τα χει'ατα,
 και ως χι'ονια θαρ'θουν στα μα'αδια
 Πως μονε λου'ουδδια θροσατα
 Εχουν παντα τη μα'αροδδια
 Γι'αυτο μι'εω θαρ'θω υοντασου
 Νουω χαδια σω'αδια υαι φι'αδια
 Κι'ε'ω θαρ'θω στην α'μαδια σου
 Για να στησω μα'αση φι'αδια

Thimisou pos fevchoun ta nista.
 Ke pos hio nia thar'thoun sta mallia.
 Pos mono lou'oudhia throssata.
 Echoun panta ti moshoyolia.
 Gi'aflo kegho thar'ho kondhasou
 Navro hadhia polla ke fillia.
 Kegho thar'ho stin a'ghalliasou.
 Gha na stiso mag'ho pi'la.