Ο ΜΟΣΧΟΝΑΣ ΣΤΗΝ ΑΘΗΝΑ

Ἡ Ἀθήνα ἐφιλοξένησε ἐπί ἕνα περίπου μῆνα τὸν ξεχωριστὸ Ἕλληνα βαθύφωνο τῆς «Μετροπόλιταν Ὄπερα» τῆς Νέας Ὑόρκης Νίκο Μοσχονᾶ, ἔπειτα ἀπὸ πρόσκληση τῆς Ἐθνικῆς Λυρικῆς Σκηνῆς.

Ὁ Μοσχονᾶς ἐπρόκειτο νὰ πρωταγωνιστήση στὸ «Φάουστ» τοῦ Γκουνὼ ποὺ θὰ ἀνέβαινε στὴν Κρατική μας Ὄπερα ὑπὸ τὴ διεύθυνσι τοῦ Ἀντιόχου Εὐαγγελάτου. Δυστυχῶς ἐξ αἰτίας τῶν ἀνωμαλιῶν τῆς Λυρικῆς μας Σκηνῆς δέν κατορθώθηκε νὰ ἑτοιμασθῆ ὁ «Φάουστ», κι' ἔτσι τὴ πρώτη του ἐμφάνιση στὰς Ἀθήνας ἔπειτα ἀπὸ μία περίπου δωδεκαετία, ἀναγκάσθηκε νὰ κάμη ὁ διακεκριμένος καλλιτέχνης μὲ ἀποσπάσματα ἀπὸ διάφορα μελοδράματα ποὺ δόθηκαν στὸ θέατρο Ἡρώδου τοῦ Ἀττικοῦ μὲ τὴ σύμπραξη ἐκλεκτῶν συναδέλφων του τῆς Λυρικῆς Σκηνῆς.

Ἀκολούθησαν τρεῖς παραστάσεις τοῦ Μοσχονᾶ στὸν «Κουρέα τῆς Σεβίλλης» στὸ θερινὸ θέατρο τῆς Ἐθνικῆς Λυρικῆς Σκηνῆς ὑπὸ τὴν διεύθυνσι τοῦ κ. Ζώρα καὶ τρεῖς παραστάσεις του στὴν «Μινιὸν» τοῦ Thomas μὲ τὴ σύμπραξη τῶν κυριῶν Κίτσας Δαμασιώτη καὶ Φραντσέσκας Νικήτα καὶ τῶν κ. κ. Λάμπρου Μαυ-

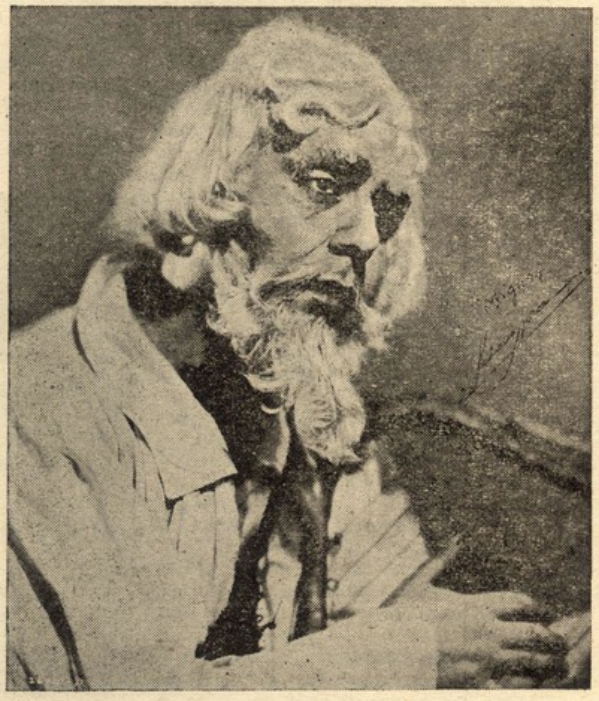

Ὁ Μοσχονᾶς ὡς Λοττάριο στὴ «Μινιόν».

ράκη, Ἐλ. Τερζῆ, Μ. Καζαντζῆ, Μ. Δουμάνη καὶ Ἐ. Μαροέλλου. Τὶς παραστάσεις τῆς «Μινιὸν» διηύθυνε ὁ μαέστρος Ἀντίοχος Εὐαγγελάτος. Στὸ ἔργο αὐτὸ μπόρεσε ὁ διαλεχτὸς καλλιτέχνης νὰ δώση ὅλο τὸ μέτρο τοῦ ἐξαιρετικοῦ του φωνητικοῦ καὶ θεατρικοῦ ταλέντου ἐπειδὴ ἡ ἔκτασις καὶ ἡ μορφὴ τοῦ ρόλου τοῦ πρόσφεραν μιὰ ὡραία εὐκαιρία.

Ὁ Μοσχονᾶς ἔλαβε ἐπίσης μέρος σὲ μιὰ γιορτή, τοῦ Ἑλληνικοῦ τραγουδιοῦ στὸ Στάδιο καὶ σὲ δυὸ ἐκτελέσεις τῆς Ἑνάτης Συμφωνίας τοῦ Beethoven στὸ Θέατρο Ἡρώδου τοῦ Ἀττικοῦ ἀπὸ τὴν Κρατική Ὀρχήστρα ὑπὸ τὴν διεύθυνσι τοῦ μαέστρου κ. Φιλοκτήτη Οἰκονομίδη, καθὼς καὶ μὲ μιὰ Συμφωνική Συναυλία ποὺ ἐδόθηκε στὶς 19 Αὐγούστου, παραμονὴ τῆς ἀναχωρήσεώς του γιὰ τὴν Ἀμερική, στὸ ἴδιο θέατρο ὑπὸ τὴν διεύθυνσι τοῦ κ. Ἀντιόχου Εὐαγγελάτου καὶ μὲ τὴ σύμπραξη τῆς κυρίας Ζωῆς Βλαχοπούλου καὶ τοῦ κ. Ζαννῆ Καμπάνη ὑπὲρ τῶν ἀναπήρων πολέμου 1946-49. Τὸ Ἀθηναϊκὸ Κοινὸ σὲ ὅλες του αὐτὲς τὶς ἐμφανίσεις τοῦ ἐπεφύλαξε μιὰ θερμοτάτη ὑποδοχὴ καὶ ἡ Α. Μ. ὁ Βασιλεὺς τὸν ἐτίμησε μὲ τὴν ἀπονομὴ τοῦ παρασήμου τοῦ Ταξιάρχου τοῦ Φοίνικος.