

MIKH S ΓΕΩΡΓΙΑΚΗΣ

ΜΑΟΥΧΑΟΥΖΕΝ

ΙΑΚΩΒΟΣ ΚΑΜΠΑΝΕΛΗΣ

ΑΣΜΑ ΑΣΜΑΤΩΝ

Andante ♩ = 52

molto espress

SOPRANI 8/8 - - - | - - - | - - - | - - - |

ALTI 8/8 - - - | *pp* $\frac{+}{-}$ $\frac{+}{-}$ $\frac{+}{-}$ | $\frac{+}{-}$ $\frac{+}{-}$ $\frac{+}{-}$ | $\frac{+}{-}$ $\frac{+}{-}$ $\frac{+}{-}$ |

TENORI 8/8 $\frac{+}{-}$ $\frac{+}{-}$ $\frac{+}{-}$ | $\frac{+}{-}$ $\frac{+}{-}$ $\frac{+}{-}$ | $\frac{+}{-}$ $\frac{+}{-}$ $\frac{+}{-}$ | $\frac{+}{-}$ $\frac{+}{-}$ $\frac{+}{-}$ |

BASSI 7/8 - - - | - - - | - - - | - - - |

Ποε, α ποε ces. cen. lo ηf

η-ρεπε ηως. ε-ναι το σω̄ν παι - - α. κᾱ veis. δεῡ η-ρεπε ηως
 η-ρεπε ηως. ε-ναι το σω̄ν παι - - α. κᾱ veis. δεῡ η-ρεπε ηως
 η-ρεπε ηως. ε-ναι το σω̄ν παι - - α. κᾱ veis. δεῡ η-ρεπε ηως
 W - - pai. α - α. W.

ε-ναι το σω̄ν παι - - α. κᾱ veis. δεῡ η-ρεπε ηως. ε-ναι το σω̄ν
 ε-ναι το σω̄ν παι - - α. κᾱ veis. δεῡ η-ρεπε ηως. ε-ναι το σω̄ν
 ε-ναι το σω̄ν παι - - α. κᾱ veis. δεῡ η-ρεπε ηως. ε-ναι το σω̄ν
 παι. α - α. W - - παυ

παυ - - α. Κο. η̄ε̄ το̄
 παυ - - α. Κο η̄ε̄ το̄
 παυ - - α. Κο η̄ε̄ το̄
 α. - - Κο - - - - η̄ε̄ το̄
 P

f

A-ous-BITS-Tou Nra Xai ou-ko- né-tes - - Mnu Et Sa-TE

A-ous-BITS-Tou Nra Xai ou-ko- né-tes Mnu Et Sa-TE

A-ous-BITS-Tou Nra Xa-ou-ko- né-tes Mnu Et Sa-TE

A-ous-BITS-Tou Nra Xa-ou-ko- né-tes E - Mnu-Et Sa-TE

Tou-ou-ya-nn pou Mnu Et Sa-TE Tou-ou-ya-nn pou Mnu Et Sa-TE

Tou-ou-ya-nn pou Mnu Et Sa-TE Tou-ou-ya-nn pou Mnu Et Sa-TE

Tou-ou-ya-nn pou Mnu Et Sa-TE Tou-ou-ya-nn pou Mnu Et Sa-TE

Tou-ou-ya - - - nn- pou

Tou-ou-ya - - - nn- pou

Tou-ou-ya - - - nn- pou

Tou-ou-ya - - - nn- pou

Tou-ou-ya - - - nn- pou

Tou-ou-ya - - - nn- pou

Handwritten musical score for the first system. It features a vocal line and a piano accompaniment. The lyrics are in Greek.

do

p Τα - ρε - σε

p *ce* μα κρυ - वो - ται ρε τα ρε σε To φο - ρε

ce μα κρυ वो ται ρε τα ρε - σε To φο ρε

ce μα κρυ वो ται ρε τα ρε σε *ce* σε εν - χει - ται το φο - ρε

Empty musical staves for the first system.

Handwritten musical score for the second system. It features a vocal line and a piano accompaniment. The lyrics are in Greek.

ce *f* *ce*

σε εν χει ημε το φο - ρε και της στα - - μαζ ημε -

μα σε εν χει ημε το φο - ρε μα της στα μαζ ημε -

μα σε εν χει ημε το φο - ρε μα της σται - μαζ ημε -

μα της ου - τε χτε νοι κι στα μαζ - ημε

Empty musical staves for the second system.

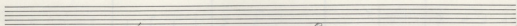
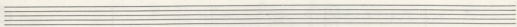

9 8 8

μου ή Χαι-σε με υη

γα-νη μου ή Χαι-σε με υη υη τοι τη μου υη της

γα η αι γα-νη μου ή Χαι-σε με υη υη τοι τη μου υη της

γα η αι γα-νη μου ή Χαι-σε με υη υη τοι τη μου υη της

γα-α γα-νη μου ή Χαι-σε με υη υη τοι τη μου υη της και του Σε-

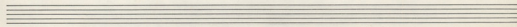
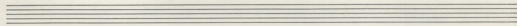

System 1:
 Voice: και τ'α δεη. φουης. τα φη. ηιαι. w - - - ποι
 Piano: και τ'α δεη. φουης τα φη. ηιαι. και veis deu h-gepe nis
 Transliteration: P ccesu

System 2:
 Voice: και τ'α δεη. φουης τα φη. ηιαι. και veis deu h-gepe nis
 Piano: και τ'α δεη. φουης τα φη. ηιαι. και veis deu h-gepe nis
 Transliteration: P ccesu

System 3:
 Voice: και τ'α δεη. φουης τα φη. ηιαι. και veis deu h-gepe nis
 Piano: και τ'α δεη. φουης τα φη. ηιαι. και veis deu h-gepe nis
 Transliteration: P ccesu

System 4:
 Voice: και τ'α δεη. φουης τα φη. ηιαι. και veis deu h-gepe nis
 Piano: και τ'α δεη. φουης τα φη. ηιαι. και veis deu h-gepe nis
 Transliteration: P ccesu

S
 w - - - pai.
 mf cccar
 Er-vou-to sou pai - - a Kar-veis-Deu h-je-pe nis Er-vou-to sou

A
 Er-vou-to sou pai. - a Kar-veis-Deu h-je-pe nis Er-vou-to sou

T
 Er-vou-to sou pai - a Kar-veis-Deu h-je-pe nis Er-vou-to sou

B
 w - pai - a. w - pai - a.

S
 w - cccar pai
 F cccar
 pai - - a Kar-veis-Deu h-je-pe nis Er-vou-to sou pai

A
 pai - - a Kar-veis-Deu h-je-pe nis Er-vou-to sou pai.

T
 pai. - a Kar-veis-Deu h-je-pe nis Er-vou-to sou pai.

B
 w - pai - a w - pai - a w - pai -

FF *dim* \oplus

S
 α
 α
 α

↓ *unis* P

Κο- ηε ηεγ του Μπαου Τχα ου γου Κο

A
 α
 Κο- ηε ηεγ του Μπαου Τχα ου γου Κο

T
 α
 Κο- ηε ηεγ του Μπαου Τχα ου γου Κο

B
 w - παυ w - - - παυ - - Κο- ηε ηεγ του Μπαου Τχα ου γου Κο -

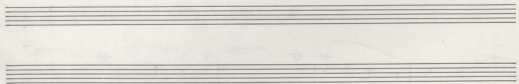

< F > P

S
 ηε ηεγ του Μπεγ- ουβ - - Μινι ερ Σαε τε Τηυ α γαι ρη

A
 ηε ηεγ του Μπεγ- ουβ Μπεγ ουβ Μινι ερ Σαε τε Τηυ α γαι ρη

T
 ηε ηεγ του Μπε- . . . - ουβ Μινι ερ Σαε τε Τηυ α γαι ρη

B
 ηε ηεγ του Μπε- . . . - ουβ Μινι ερ Σαε τε γαι- ρη

F P

< F = P = F

ΚΑΙ ΚΑΙ ΕΙΣ ΔΕΥ- ΤΕ ΤΩΝ ΟΥ- ΚΑΙ ΤΩΝ ΚΑΙ ΕΙΣ ΔΕΥ- ΤΕ ΤΩΝ ΟΥ- ΚΑΙ
 ΚΑΙ ΚΑΙ ΕΙΣ ΔΕΥ- ΤΕ ΤΩΝ ΟΥ- ΚΑΙ ΤΩΝ ΚΑΙ ΕΙΣ ΔΕΥ- ΤΕ ΤΩΝ ΟΥ- ΚΑΙ
 ΚΑΙ ΚΑΙ ΕΙΣ ΔΕΥ- ΤΕ ΤΩΝ ΟΥ- ΚΑΙ ΤΩΝ ΚΑΙ ΕΙΣ ΔΕΥ- ΤΕ ΤΩΝ ΟΥ- ΚΑΙ
 ΚΑΙ ΚΑΙ ΕΙΣ ΔΕΥ- ΤΕ ΤΩΝ ΟΥ- ΚΑΙ ΤΩΝ ΚΑΙ ΕΙΣ ΔΕΥ- ΤΕ ΤΩΝ ΟΥ- ΚΑΙ

ΔΕΥ- ΤΕ ΤΩΝ ΟΥ- ΚΑΙ ΤΩΝ ΚΑΙ ΕΙΣ ΔΕΥ- ΤΕ ΤΩΝ ΟΥ- ΚΑΙ
 ΔΕΥ- ΤΕ ΤΩΝ ΟΥ- ΚΑΙ ΤΩΝ ΚΑΙ ΕΙΣ ΔΕΥ- ΤΕ ΤΩΝ ΟΥ- ΚΑΙ
 ΔΕΥ- ΤΕ ΤΩΝ ΟΥ- ΚΑΙ ΤΩΝ ΚΑΙ ΕΙΣ ΔΕΥ- ΤΕ ΤΩΝ ΟΥ- ΚΑΙ
 ΔΕΥ- ΤΕ ΤΩΝ ΟΥ- ΚΑΙ ΤΩΝ ΚΑΙ ΕΙΣ ΔΕΥ- ΤΕ ΤΩΝ ΟΥ- ΚΑΙ

ΤΩΝ ΟΥ- ΚΑΙ ΤΩΝ ΚΑΙ ΕΙΣ ΔΕΥ- ΤΕ ΤΩΝ ΟΥ- ΚΑΙ
 ΤΩΝ ΟΥ- ΚΑΙ ΤΩΝ ΚΑΙ ΕΙΣ ΔΕΥ- ΤΕ ΤΩΝ ΟΥ- ΚΑΙ
 ΤΩΝ ΟΥ- ΚΑΙ ΤΩΝ ΚΑΙ ΕΙΣ ΔΕΥ- ΤΕ ΤΩΝ ΟΥ- ΚΑΙ
 ΤΩΝ ΟΥ- ΚΑΙ ΤΩΝ ΚΑΙ ΕΙΣ ΔΕΥ- ΤΕ ΤΩΝ ΟΥ- ΚΑΙ

P \longleftarrow \longrightarrow FFF \longrightarrow Ppp

Lyrics: *Ki tpi vo a epa omi kop Si a*

Lyrics: *Ki tpi vo a epa omi kop. Si ai*

Lyrics: *Ki tpi vo a epa omi kop Si ai*

Lyrics: *Ki tpi vo a epa omi kop Si ai*

Two empty musical staves.

A single empty musical staff.

Dynamic markings: *dim*, *pp smorz...*

Instruction: **FINE**

M. J. ...
Asimov
17.12.83

O ANTONHE

Allegro 2. = 126

SOPRANI

ALTI

F *maest*

Na-va-va - - - Ta Ta. Ta Ta Na... - - - Ta Ta Ta Ta Ta

TENORI

F

Na-va-va - - - Ta Ta Ta Ta Ta Va--

Ta ta Ta. Ta Va. - - - Ta Ta Ta Ta Ta

Ta Ta Ta Ta Ta VA-VA - - -

BASSI

5

FF VaVaVa - - - Ta Ta Ta Ta VaVaVa - - -
VaVaVa - - - Ta Ta Ta Ta

Va - - - VaVaVa - - - Ta Ta Ta Ta
Ta Ta Ta Ta VaVaVa - - - Ta Ta Ta Ta

Va - - - VaVaVa - - - Ta Ta Ta Ta VaVaVa - - -
Ta Ta Ta Ta VaVaVa - - - Ta Ta Ta Ta VaVaVa - - -

FF VaVaVa - - - Ta Ta Ta Ta Va - - -
FF VaVaVa - - - Ta Ta Ta Ta

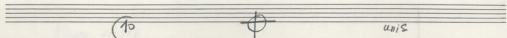
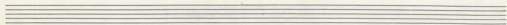

Lyrics:
 KEI Grij Gka utij nja.
 KEI o-Av-Tu-Vib-S-To gni
 Bpni - os-ne gna Gna Gna

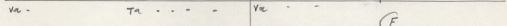

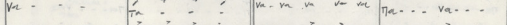

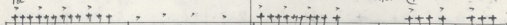

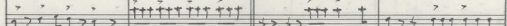

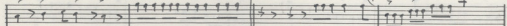

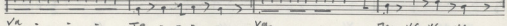

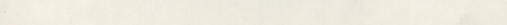
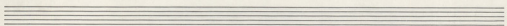
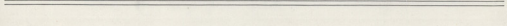

TEIÁ

Vh

Al

9. 9. (E)

9. 9. (E)

9. 9. (E)

9. 9. (E)

Onj OKa. Ia TUV - Sa Kfi. uv Sto Di. Hk. n. v. v. v. - To Ba.

Vh - pu. vi - a Kou. Eú Ka na fa. v. w. - Ka na.

Ka Ka. Ki. Vi. - f. h. Oka. Ia Kai au. t. Be. v. h. v. E. Ia

pa - - - va - - - pa - - - va - - - pa - - - va - - - pa - - - va - - -

ve - - - ve - ve - ve - - - ve - - - ve - - - ve - - - ve - - -

va va. - va - va va va va va va - - - va va va va -

pa pa - - - pa pa pa pa pa - - -

va - - - va va - - - va va - - - va va - - - va

ve ve ve ve - - - ve - - - ve - - - ve - - -

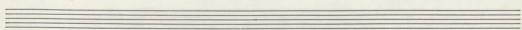
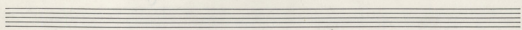

 Ρῶν ἄνα υἱ Ρῶ τῆ σκα-ία Μῆ Κεῖ - ἐν σκα-ία τῆ πῖα-
 ἄνα γο δι-η-ο - και Ρῶ γα - πρῶτη δι-η-ο πρῶτη πρῶτη"

 πα πα πα πα πα πα πα - -"

 υἱ - - υἱ - - υἱ - - τοῦ - -"

S

Ε. Παι-οι. κιά-ντα - πτες Πέφ. τουν Βρι.χα. σός. ω. πό.ε. κ. Βα.
 Τεία. - και των δια.κου ων τη εκαι. γα Τέ.τοια. Βα.η. Γε.α.ε. να.ε. Βρι.
 η.α. η.α. β. ε. Α.ν. τω. να Κι.α.ν.ε.α.ε.ν. η.α.ε. η.α.ε.

A

πα - - - πα - - - πα - - - πα - - -

T

πα - - - πα - - - πα - - - πα - - -

B

τα - - - τα - - - τα - - - τα - - -

DA CAPO

Empty musical staves at the bottom of the page.

O ΔΡΑΜΕΤΗΣ

♩ = 96

P stacc

SOPR *1a* *1a*

ALTI *P stacc 1a* *1a*

TENORI *P stacc 1a*

BASSI *P stacc 1a*

1a *1a* *1a*

1a *1a* *1a*

1a *1a* *1a*

1a *1a* *1a*

1a *1a* *1a*

① συρ μα δὲν ἀν-τε Χεί

③ τῆς πο-τός και φῶ-βος πέφ- τεί

⑤ Μαρρ- τῆς Μαρρῆ-τη Χω- ρα

unis

<p>① συρ μα δὲν ἀν-τε</p> <p>③ τῆς πο-τός και φῶ-βος πέφ-</p> <p>⑤ Μαρρ- τῆς Μαρρῆ-τη Χω</p>	<p>Καί νεϊ Καρ δια - - -</p> <p>Και μια φω-νη - - -</p> <p>δι- νουν-το Γραν - - -</p>	<p>Καί νεϊ φτε-ρα - - - μες</p> <p>φρι-χτη φω-νη - - - κρυφ-</p> <p>να εἶναι εἰ-εἰ - - - για</p>
--	---	--

unis

<p>① συρ - μα δὲν ἀν-τε</p> <p>③ τῆς πο-τός και φῶ-βος πέφ-</p> <p>⑤ Μαρρ- τῆς Μαρρῆ-τη Χω</p>	<p>Καί νεϊ Καρ δια - - -</p> <p>Και μια φω-νη - - -</p> <p>δι- νουν-το Γραν - - -</p>	<p>Καί νεϊ φτε-ρα - - - μες</p> <p>φρι-χτη φω-νη - - - κρυφ-</p> <p>να εἶναι εἰ-εἰ - - - για</p>
--	---	--

① νε -

③ πεφ -

⑤ χω -

Χεί
τεί
ρα

unis

<p>① συρ - μα δὲν ἀν-τε</p> <p>③ τῆς πο-τός και φῶ-βος πέφ</p> <p>⑤ Μαρρ- τῆς Μαρρῆ-τη Χω</p>	<p>Καί νεϊ Καρ δια - - -</p> <p>Και μια φω-νη - - -</p> <p>δι- νουν-το Γραν - - -</p>	<p>Καί νεϊ φτε-ρα - - - μες</p> <p>φρι-χτη φω-νη - - - κρυφ</p> <p>να εἶναι εἰ-εἰ - - - για</p>
---	---	---

<p>Χεί δὲν ἀν-τε</p> <p>τεί πο-βος πέφ</p> <p>ρα Μαρρῆ-τη Μαρρῆ-τη</p>	<p>Καί νεϊ Καρ δια</p> <p>Και μια φω-νη</p> <p>δι- νουν-το Γραν</p>	<p>Καί νεϊ φτε-ραί μες</p> <p>φρι-χτη φω-νη κρυ-</p> <p>να εἶναι εἰ-εἰ για</p>
--	---	--

S 

σταί Χω ριά τῶ Καρ ηῦ
 φτεῖ- Κρυ φτεῖ τείν τὸ δρα
 σκο τῶ μα τὸν πα-νε

(τῶ-κα) μεῖ
 (Κρυφτεῖ) Κρυ
 (τὸν παν) για

σταί Χω ριά τῶ Καρ ηῦ
 φτεῖ- Κρυ φτεῖ τείν τὸ δρα
 σκο τῶ μα τὸν πα-νε

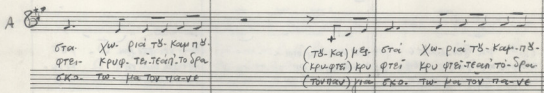
A 

σταί Χω ριά τῶ Καρ ηῦ
 φτεῖ- Κρυφ. τεί. τείν τὸ δρα
 σκο τῶ μα τὸν πα-νε

(τῶ-κα) μεῖ
 (Κρυφτεῖ) Κρυ
 (τὸν παν) για

σταί Χω ριά τῶ Καρ ηῦ
 φτεῖ- Κρυ φτεῖ τείν τὸ δρα
 σκο τῶ μα τὸν πα-νε

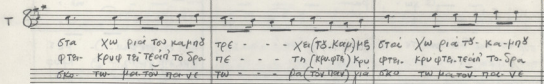
T 

σταί Χω ριά τὸν καρ ηῦ
 φτεῖ- Κρυφ τεί τείν τὸ δρα
 σκο τῶ μα τὸν πα-νε

τρε - - - Χεί(τῶ.Καρ)μεῖ
 πτε - - - τῶ (Κρυφτεῖ) Κρυ
 τῶ - - - ρα(τὸν παν) για

σταί Χω ριά τῶ Καρ ηῦ
 φτεῖ- Κρυ φτεῖ τείν τὸ δρα
 σκο τῶ μα τὸν πα-νε

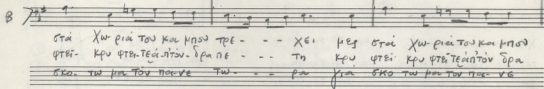
B 

σταί Χω ριά τὸν καρ ηῦ
 φτεῖ- Κρυ φτεῖ τεί τείν τὸ δρα
 σκο τῶ μα τὸν πα-νε

τρε - - - Χεί μεῖ
 πτε - - - τῶ Κρυ φτεῖ
 τῶ - - - ρα για σκο τῶ μα τὸν πα-νε

σταί Χω ριά τὸν καρ ηῦ
 φτεῖ- Κρυ φτεῖ τεί τείν τὸ δρα
 σκο τῶ μα τὸν πα-νε

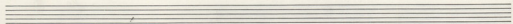
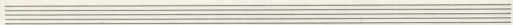

Tpe - - Xe
 ne - - Th
 Tw - - pa

P Na - -

Tpe - Xe
 ne - Th
 Tw - pa

Tpe - - Xe
 ne - - Th
 Tw - - pa

P Na - -

low stac

Tpe - - Xe
 ne - - Th
 Tw - - pa

Soprano (S) part: Four measures of music with lyrics "1a", "1a", "1a", and "1a". The word "FINE" is written above the final measure.

Alto (A) part: Rest for the first three measures, then a melodic line starting with a "P" dynamic and "1a" lyrics, ending with circled numbers 2 and 4.

Tenor (T) part: Four measures of accompaniment with lyrics "1a", "1a", "1a", and "P".

Bass (B) part: Rest for all four measures.

mf Δός - - μοσ κυ. πα. τη. γο ψω. ης και σου και σου - - χα για ν' αει. τα -
 Φο. ν' αει. σε ει. που. Χρι. στια. voi Φο. ν' αει. δε. πιο για να σας φε. ρα να σας φε. ρα -

F
 ③ Δός. μοσ κυ. πα. τη. γο ψω. ης και σου χα για ν' αει. τα -
 ν' αει. - σε ει. που. Χρι. στια. voi Χρι. στια voi δε. πιο για voi σας φε. ρα -

(+) (F - Φο. - Δός. μοσ κυ. πα. τη. γο ψω. ης και σου χα για ν' αει. τα -
 ν' αει. - σε ει. που. Χρι. στια. voi Χρι. στια voi δε.

mf κυ. πα. τη. γο ψω. ης και σου χα για ν' αει. τα - ν' αει. -
 σε ει. που. Χρι. στια. voi σε ει. που. ει. που. Χρι. στια. voi δε. πιο για voi σας φε. ρα - σας φε. ρα.

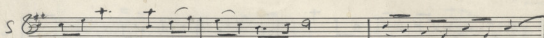
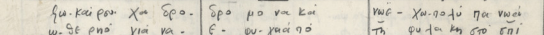
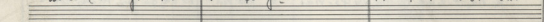
S   

φω και σου χα ερω. ερω μο να και νωε - χω. πο. τυ πα νωει
 ω. σε ερω για να. ε - φυ. γαι. οο τη φυ. τα. κη στο ερι

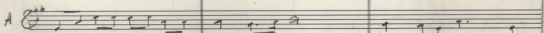
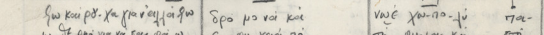
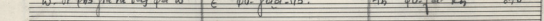
A   

φω και σου χα για να ερω φω ερω μο να και νωε χω. πο. τυ πα -
 ω. σε ερω για να σου φαι ω ε φυ. γαι. οο τη φυ. τα. κη στο

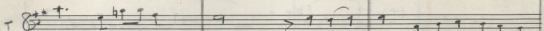
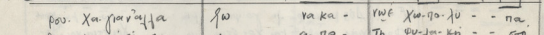
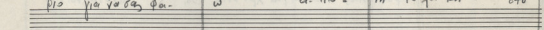
T   

σου. χα. για να ερω φω να κα - νωε χω. πο. τυ - - πα
 ερω για να σου φαι ω α. πο. τη φυ. τα. κη - - στο

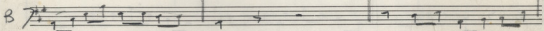
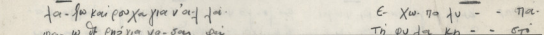
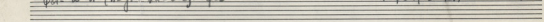
B   

φω και σου χα για να ερω φω ερω μο να και νωε χω. πο. τυ - - πα -
 φω ω. σε ερω για να σου φαι ω α. πο. τη φυ. τα. κη - - στο

ΟΤΑΝ ΤΕΛΕΙΩΣΕΙ Ο ΑΓΓΕΛΟΣ

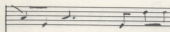
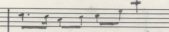
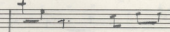
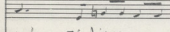
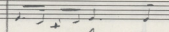
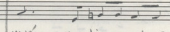
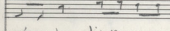
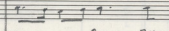
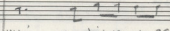
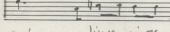
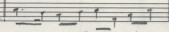
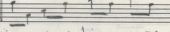
<p>  το τι μνεγ vai ne στο επι. τι μου. vai </p>	<p>  τα - - - φω πα vwai πα - - - w στο επι </p>	<p>  το τι μνεγ vai ne στο επι. τι. μου vai. </p>
<p>  vwai το τι μνεγ vai ne επι στο επι τι μου vai </p>	<p>  τα - - - φω πα πα - - - w στο </p>	<p>  vwai το τι μνεγ vai ne επι στο επι τι. μου vai </p>
<p>  vwai το. τι. μνεγ vai ne επι. στο. επι επι. τι. μου vai </p>	<p>  τα - - - φω πα πα - - - w στο </p>	<p>  vwai το τι μνεγ vai ne επι στο επι τι. μου vai </p>
<p>  vwai το. τι. μνεγ vai ne επι στο επι. τι. μου vai </p>	<p>  τα - - - φω πα vwai το τι πα vwai. το. τι. μνεγ vai ne πα - - - w στο επι. στο. επι. στο. επι. στο επι. τι. μου. vai </p>	<p>  </p>

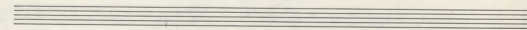

Handwritten text, possibly a title or subtitle, mostly illegible due to fading.

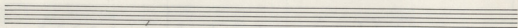

DA CAPO

Ta . . . f^o
na . . . w

Ta . . . f^o
na . . . w

Ta . . . f^o
na . . . w

Ta . . . f^o
na . . . w

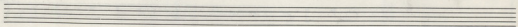
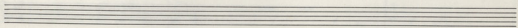

Fcten

Sopr.
TENOR

Ko-pi-tei pe-ta Soukpo epe voi-poc-tia ko-pi-tei pe-ta

ALT.

BAS

F. epe va kai tia

S

na-jw-ke va Xt eia a-pa-te Ie-wi e-pi no-je-kosthi kt st

A

T

na-jw-ke va Xt eia a-pa-te Ie-wi e-pi no-je-kosthi kt st

B

kt st st

S

Xai e-pi a-pa-te Ie-wi e-pi no-je-kosthi kt st Xai e-pi

A

T

Xai e-pi a-pa-te Ie-wi e-pi no-je-kosthi kt st Xai e-pi

B

mf dolce

Soprano (S):

Xapn tou kospéjasmu nu in- vry. ke ja stou t p5 ero
 E paza ps. ampsi ni ei s' i paza t' p' a tou sou
 do te

Alto (A): *P*
 (Bouche fermé)

Tenore (T): *P*

Basso (B): *P*

P

Empty musical staves for Soprano, Alto, Tenor, and Bass.

Soprano (S):

Sp' i to va pi te 96- t' sou nja tsi a
 vai to w' epa v' i pa vi ero i sou ai to

Alto (A): *dim*

Tenore (T): *dim*

Basso (B): *dim*

dim **DACAP**

Edvard
Agnes
 21. IV. 83

