



ΕΔΟΚ_{Α.Σ.} ΕΤΕΡ_{Α.Σ.}

1973

1973

Χούβα

Περίοδος Παπιά

Σκίβας Μύνη

ΕΑΚΕ

Τραγοίδι Μάνη

Νοστίνο Μανιάτες

Γιού Καρφαλάς

1974 Ουλιβός

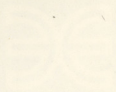

Faint, illegible text or a title, possibly embossed or printed in a light color.

1973

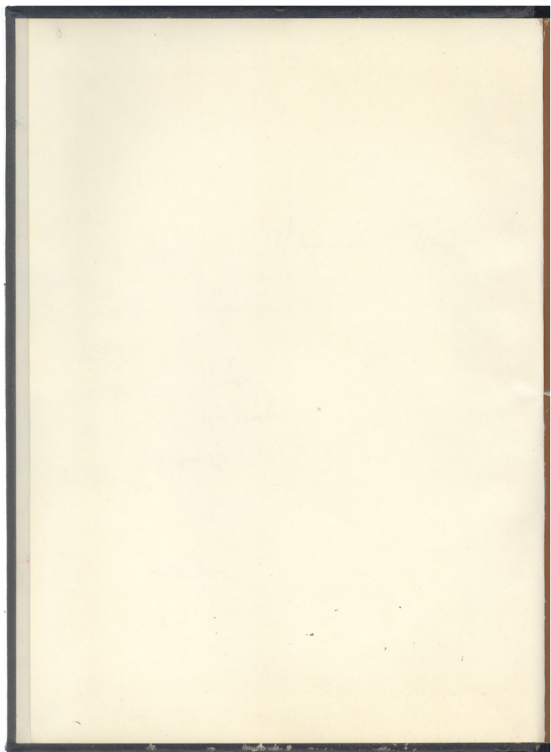



Η
ΕΔΟΚ Α.Ε. **ΕΤΕΡ** Α.Ε.
ΚΑΙ
ΑΙ ΘΥΓΑΤΡΙΚΑΙ ΕΤΑΙΡΙΑΙ

Σας εύχονται εύτυχισμένο
τό

1973

ΚΟΙΝΟΠΡΑΞΙΑ
ΕΔΟΚ Α.Ε. ΕΤΕΡ Α.Ε.
Δημόσια και Βιομηχανικά Έργα
ΘΥΓΑΤΡΙΚΑΙ ΕΤΑΙΡΙΑΙ

ΕΛΛΗΝΙΚΗ ΕΤΑΙΡΙΑ
ΟΞΕΜΕΛΙΩΣΕΩΝ Α.Ε.

Πάσσαλοι - Φρεατοπάσσαλοι
Διαφράγματα - Πενетроμετρήσεις



ΓΕΩΡΕΥΝΑ Α.Ε.

Γεωλογικοί - Έδαφολογικοί
Έρευναι και Μελέται



ΥΔΡΟΡΕΥΝΑ Α.Ε.

Υδρογεωλογικοί - Γεωτεχνικοί
Έρευναι και Μελέται



ΠΡΟΔΟΜΗ Α.Ε.

Προκατασκευή
Σκυροδέμα THERMOCRETE



ΒΙΠΡΟΣΩΠ Α.Ε.

Σωλήνες
Έκ Προεντεταμένου Σκυροδέματος



ΑΜΙΑΝΤΙΤ Α.Ε.

Βιομηχανία
Προϊόντων Άμιαντοσιμμένου



ΒΙΜΕΤ

Βιομηχανία
Μεταλλικών Κατασκευών



ΕΛΕΤΕ Α.Ε.

Τουριστική
Ανάπτυξες





Τὸ κτίριον τῶν Κεντρικῶν Γραφείων ἐπὶ τῆς ὁδοῦ Ἀκαδημίας ἀρ. 42



Аэрофотосъемка горнодобывающего предприятия (Платинит)

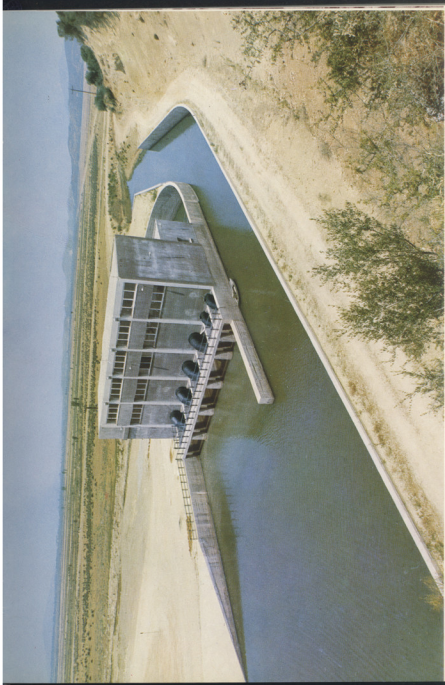

Ертанбiрнедi бiрнi Арбiдiоно

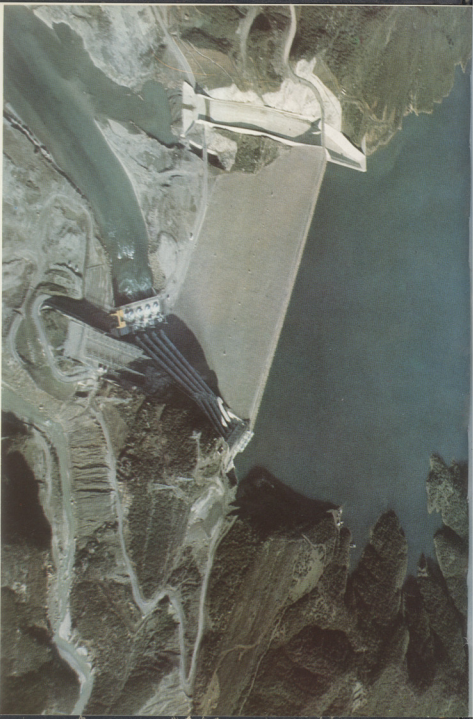

70 сполучня Кортпачаю

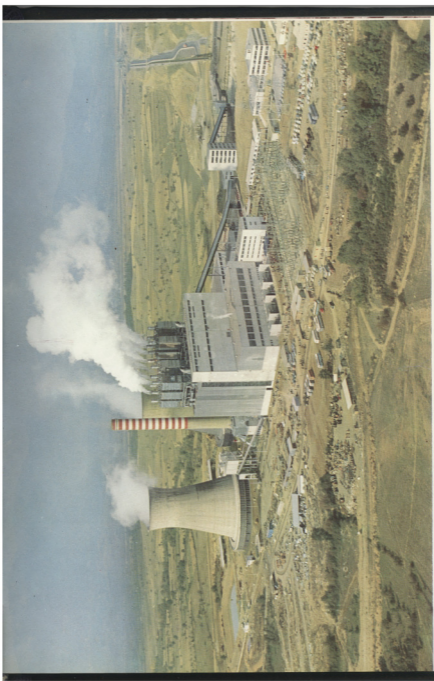

Θεμελιώματα έργου 1^{ης} ΕΦΗ Μυτιλήνης



Этнографический музей «Традиции» в Казани и этнографический музей в Мокшане

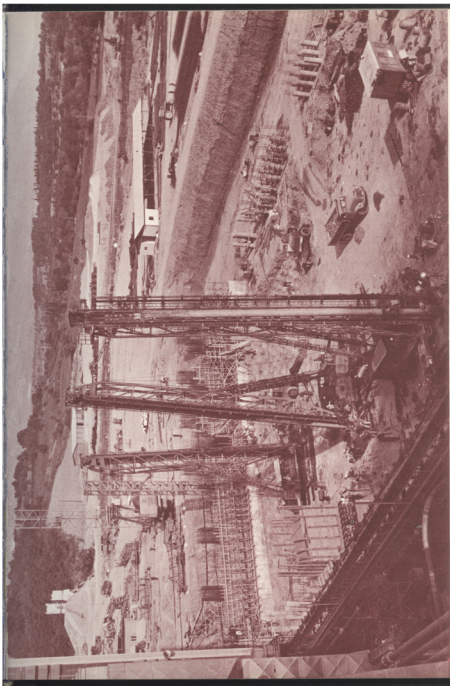

Θαλάσσιος δία παρασίλων FRANKI κυρίων τής 3ης μονάδος ΔΕΗ Μυριάσεως τας τής ΕΛΛΗΝΙΚΗΣ ΕΤΑΙΡΙΑΣ ΘΕΜΕΛΙΩΣΕΩΝ

Πίναξ Περιεχομένων

Γενικόῦ Ἐνδιαφέροντος		
Συνοπτικὸν Ἡμερολόγιον 1972 καὶ 1974	Σελίς	Αἱ 12 μεγαλύτεραι πόλεις τῆς Ἑλλάδος — Κυριώτεροι λιμένες — Κλίμα
Συνοπτικὸν Ἡμερολόγιον 1973	4	Γεωργία — Κτηνοτροφία — Ἀλιεία
Διαφορὰ ὥρας διεθνῶς—Ἐπίσημοι ἀργαί	5	Ἡ Ἑλληνική βιομηχανία τὸ 1970
Ἐπίσημοι ἀργαί εἰς Εὐρώπην καὶ Η.Π.Α.	6	Παραγωγή, Δείκται βιομηχανικῆς παρα- γωγῆς
Πίναξ χιλιομετρικῶν ἀποστάσεων	7	Παραγωγή ὀρυκτῶν καὶ μεταλλευμάτων — Δείκται τιμῶν
Μέτρα καὶ σταθμὰ	8, 9	Ἐθνικὸν εἰσόδημα
Συγκριτικὴ κλίμαξ θερμοκρασιῶν, ἠλε- κτρικῆς ἐνεργείας καὶ δυνάμεως — Πίναξ γραφῆς ὀριθμῶν	10, 11	Ἐθνικὴ δαπάνη
Πίναξ μετατροπῆς μονάδων μετρικοῦ συ- στήματος	12	Ἀκαθάριστοι ἐπενδύσεις παγίου κεφα- λαίου
Εἰδικὰ βάρη σωμάτων — Τόκος	13	Κρατικὸς προϋπολογισμὸς — Ἀνάλυσις πηγῶν ἐσόδων
Πίναξ ἀνατοκισμοῦ	14	Ἴσοζύγιον πληρωμῶν — Ἀθλοὶ πόροι
Πίναξ τακοχρεολυτικῆς δόσεως	15	Ἐξωτερικὸν ἐμπόριον
Πίναξ φορολογίας εἰσοδήματος	16	Σύνδεσις Ἑλλάδος μετὰ Ε.Ο.Κ.
Ἵπουργεῖα — Τράπεζαι	17	Προσφορά χρήματος — Καταθέσεις — Τραπεζικὴ χρηματοδότησις — Δείκται τιμῶν μετοχῶν
Προσβεβίαι	18	Τουρισμὸς — Ἑλληνικὸς ἐμπορικὸς στό- λος — Σιδηροδρομοὶ — Ὁδικὸν δίκτυον & Ἀυτοκίνητα — Ἀεροπορία
Προσωπικαὶ ἐποχρῆσεις 1973	19	
Προσωπικαὶ σημειώσεις	20	
Ἀριθμοὶ κλήσεως κυριωτέρων αὐτοματο- ποιημένων κέντρων	21	
Διευθύνσεις καὶ τηλέφωνα	22	
Σημειώσεις	23 - 34	
	35 - 37	
Ἡμερολόγιον Ἔτους	38 - 149	Διεθνῆς Στατιστικά
Σημειώσεις πρὸς μεταφορὰν εἰς Diary 1974	150 - 152	Διεθνῆς συγκρίσεις βασικῶν στατιστικῶν στοιχείων
Σημειώσεις	153 - 156	Βασικὰ στοιχεῖα ἐπιπέδου διαβιώσεως χωρῶν μελῶν Ο.Ο.Σ.Α.
		Κοινὴ Ἀγορὰ
Στατιστικά Ἑλλάδος		Χάρται
Ἔδαφος — Πληθυσμὸς	157	Παγκόσμιος, Εὐρώπη, Ἑλλάδος, Ἀθη- νῶν.

Table of Contents

General	Page		Page
Calendar 1972 & 1974	4	Agriculture, Livestock, Fishing	159
Calendar 1973	5	Greek Industry in 1970	160, 161
International differences in time — Public holidays	6	Production Indices of industrial products	162
Public holidays in Europe and the U.S.A.	7	Ore and mineral production — Price indices	163
Distance chart in kilometres	8, 9	National income	164
Measures and weights	10, 11	National expenditure	165
Comparative scales of temperature, energy and power — Table of numerals	12	Gross domestic asset formation	166
Conversion factors of metric system	13	Greek State Budget — Analysis of revenue from Greek sources	167
Density of various substances — Interest	14	Balance of payments — Invisible receipts	168
Table of compound interest	15	Foreign trade, Imports and Exports by category	169
Schedule of repayment on a sinking fund basis	16	Foreign trade by area and country	170
Income tax scale	17	Greek association with the E.E.C.	171
Ministries — Banks	18	Money supply — Deposits — Bank lending — Share price indices	172
Embassies	19	Tourism — Greek merchant fleet — Railways—Roads & Motor Vehicles—Airways	173
Commitments 1973	20		
Personal memoranda	21	International Statistics	
Main direct dialling codes	22	Comparison of basic international statistics	174
Addresses and telephone numbers	23 - 34	Standard of living indicators	175
Notes	35 - 37	Common Market	176
		Maps	
Weekly Diary 1973	38 - 149	World	
Appointments 1974	150 - 152	Europe	
Notes	153 - 156	Greece	
		Street plan of Athens	
Statistics of Greece			
Area — Population	157		
The 12 largest cities of Greece — Main Ports — Climate	158		

1973

ΙΑΝ		JAN		ΦΕΒ		FEB		ΜΑΡ		MAR													
Κ	Δ	Τ	Τ	Π	Π	Σ		Κ	Δ	Τ	Τ	Π	Π	Σ		Κ	Δ	Τ	Τ	Π	Π	Σ	
Σ	Μ	Τ	Τ	Τ	Τ	Τ	Τ	Σ	Μ	Τ	Τ	Τ	Τ	Τ	Τ	Σ	Μ	Τ	Τ	Τ	Τ	Τ	Τ
.	1	2	3	4	5	6		1	2	3		1	2	3	
7	8	9	10	11	12	13		4	5	6	7	8	9	10		4	5	6	7	8	9	10	
14	15	16	17	18	19	20		11	12	13	14	15	16	17		11	12	13	14	15	16	17	
21	22	23	24	25	26	27		18	19	20	21	22	23	24		18	19	20	21	22	23	24	
28	29	30	31	.	.	.		25	26	27	28	.	.	.		25	26	27	28	29	30	31	
ΑΠΡ		APR		ΜΑΙ		MAY		ΙΟΥΝ		JUNE													
Κ	Δ	Τ	Τ	Π	Π	Σ		Κ	Δ	Τ	Τ	Π	Π	Σ		Κ	Δ	Τ	Τ	Π	Π	Σ	
Σ	Μ	Τ	Τ	Τ	Τ	Τ	Τ	Σ	Μ	Τ	Τ	Τ	Τ	Τ	Τ	Σ	Μ	Τ	Τ	Τ	Τ	Τ	Τ
1	2	3	4	5	6	7		.	.	1	2	3	4	5		1	2		
8	9	10	11	12	13	14		6	7	8	9	10	11	12		3	4	5	6	7	8	9	
15	16	17	18	19	20	21		13	14	15	16	17	18	19		10	11	12	13	14	15	16	
22	23	24	25	26	27	28		20	21	22	23	24	25	26		17	18	19	20	21	22	23	
29	30		27	28	29	30	31	.	.		24	25	26	27	28	29	30	
ΙΟΥΛ		JULY		ΑΥΓ		AUG		ΣΕΠΤ		SEPT													
Κ	Δ	Τ	Τ	Π	Π	Σ		Κ	Δ	Τ	Τ	Π	Π	Σ		Κ	Δ	Τ	Τ	Π	Π	Σ	
Σ	Μ	Τ	Τ	Τ	Τ	Τ	Τ	Σ	Μ	Τ	Τ	Τ	Τ	Τ	Τ	Σ	Μ	Τ	Τ	Τ	Τ	Τ	Τ
1	2	3	4	5	6	7		.	.	.	1	2	3	4		1	
8	9	10	11	12	13	14		5	6	7	8	9	10	11		2	3	4	5	6	7	8	
15	16	17	18	19	20	21		12	13	14	15	16	17	18		9	10	11	12	13	14	15	
22	23	24	25	26	27	28		19	20	21	22	23	24	25		16	17	18	19	20	21	22	
29	30	31		26	27	28	29	30	31	.		23	24	25	26	27	28	29	
																30							
ΟΚΤ		OCT		ΝΟΕ		NOV		ΔΕΚ		DEC													
Κ	Δ	Τ	Τ	Π	Π	Σ		Κ	Δ	Τ	Τ	Π	Π	Σ		Κ	Δ	Τ	Τ	Π	Π	Σ	
Σ	Μ	Τ	Τ	Τ	Τ	Τ	Τ	Σ	Μ	Τ	Τ	Τ	Τ	Τ	Τ	Σ	Μ	Τ	Τ	Τ	Τ	Τ	Τ
.	1	2	3	4	5	6		.	.	.	1	2	3		1		
7	8	9	10	11	12	13		4	5	6	7	8	9	10		2	3	4	5	6	7	8	
14	15	16	17	18	19	20		11	12	13	14	15	16	17		9	10	11	12	13	14	15	
21	22	23	24	25	26	27		18	19	20	21	22	23	24		16	17	18	19	20	21	22	
28	29	30	31	.	.	.		25	26	27	28	29	30	.		23	24	25	26	27	28	29	
																30	31	

Διαφορά Ώρας Διεθνώς International Differences in Time

± Βάσει Ώρας ΕΛΛΑΔΟΣ — Hours fast (+) or slow (-) on GREEK Time.

Albania	- 1	Ceylon	+ 3½	Ireland	- 1	Rumania	0
Argentina	- 6	Chile	- 6	Israel	0	Saudi Arabia	+ 1
Australia:		China:		Italy	- 1	Singapore	+ 5½
Tasmania	+ 9	Peking	+ 6	Japan	+ 7	South Africa	+ 0
New South Wales,		Colombia	+ 7	Jordan	0	South Yemen	- 1
Queensland,		Congo:		Jugoslavia	- 1	Spain	- 1
Victoria	+ 8	Kinshasa	- 1	Kenya	+ 1	Sudan	0
South Australia,		Katanga	0	Lebanon	0	Sweden	- 1
Northern Territory	+ 7½	Congo (Brazzaville)	- 1	Malawi	0	Switzerland	- 1
West Australia	+ 6	Costa Rica	- 8	Malaysia:		Syria	0
Austria	- 1	Cuba	- 7	West	+ 5½	Tanzania	+ 1
Bahamas	- 7	Cyprus	0	Sabah, Sarawak	+ 6	Thailand	+ 5
Belgium	- 1	Czechoslovakia	- 1	Malta	- 1	Trinidad and Tobago	- 6
Bermuda	- 6	Denmark	- 1	Mexico:		Tunisia	- 1
Bolivia	- 6	Egypt	0	Mexico City	- 8	Turkey	0
Brazil:		Ethiopia	+ 1	Morocco	- 2	Uganda	+ 1
East	- 5	Fiji	+ 10	Mozambique	0	USSR:	
West	- 6	Finland	0	Netherlands	- 1	Moscow	+ 1
Acrc	- 7	France	- 1	New Zealand	+ 10	Omsk	+ 4
Bulgaria	0	Germany	- 1	Nigeria	- 1	Vladivostok	+ 8
Canada:		Ghana	- 2	Norway	- 1	USA:	
Newfoundland	- 5½	Gibraltar	- 1	Pakistan:		Eastern	- 7
Atlantic	- 6	GREECE		West	+ 3	Central	- 8
Eastern	- 7	Hong Kong	+ 6	East	+ 4	Mountain	- 9
Central	- 8	Hungary	- 1	Panama	- 7	Pacific	- 10
Mountain	- 9	Iceland	- 2	Paraguay	- 6	Alaska—East	- 10
Pacific	- 10	India	+ 3½	Peru	+ 3	West	- 13
Yukon—Whitehorse	- 10	Indonesia:		Philippines	+ 6	Hawaii	- 5
and Watson Lake	- 10	Java	+ 5	Poland	- 1	Uruguay	- 6
Dawson City	- 11	Iran	+ 1½	Portugal	- 1	Venezuela	- 6
Canary Islands	- 2	Iraq	+ 1	Rhodesia	0	Vietnam	+ 6

Είς τής άνωτέρω διαφοράς δέν έχουν λήφθι όμ΄ όψιν οι άλλαγαι τής Ώρας κατά τήν θερινήν περίοδον.
The differences in time indicated above take no account of daylight saving time.

'Επίσημοι 'Αργιαί έν 'Ελλάδι τό 1973 Public Holidays in Greece in 1973

1	Ίανουαρίου	January	: Νέον Έτος	New Year's Day
6	Ίανουαρίου	January	: Άγια Θεοφάνεια	Epiphany
12	Μαρτίου	March	: Καθαρά Δευτέρα	Ash Monday
25	Μαρτίου	March	: Εόαγγελ. Θεοτόκου 'Εθνική Έορτή	National Holiday
27	Άπριλίου	April	: Μεγάλη Παρασκευή	Good Friday
29	Άπριλίου	April	: ΑΓΙΟΝ ΠΑΣΧΑ	EASTER
30	Άπριλίου	April	: Διακαινησίμου	Easter Monday
1	Μαΐου	May	: 'Εργατική Έορτή	May Day
21	Μαΐου	May	: Κωνννου και Έλενης	Sts. Constantine and Helen
18	Ίουνίου	June	: Άγιού Πνεύματος	Whit Monday
15	Αυγούστου	August	: Κοίμησις Θεοτόκου	Assumption
28	Όκτωβρίου	October	: 'Εθνική Έορτή	National Holiday
25	Δεκεμβρίου	December	: ΧΡΙΣΤΟΥΓΕΝΝΑ	CHRISTMAS
26	Δεκεμβρίου	December	: Συναΐσις Θεοτόκου	Boxing Day

Έπίσημοι Άργια εις Εύρώπην και Η.Π.Α.
Public Holidays in Europe and the U.S.A.

1973	ΙΑΝ.	ΦΕΒ.	ΜΑΡ.	ΑΠΡ.	ΜΑΪ.	ΙΟΥΝ.	ΙΟΥΛ.	ΑΥΓ.	ΣΕΠ.	ΟΚΤ.	ΝΟΕΜ.	ΔΕΚ.
	JAN.	FEB.	MAR.	APR.	MAY	JUNE	JULY	AUG.	SEP.	OCT.	NOV.	DEC.
ΕΛΛΑΣ GREECE	1, 6		12, 25	27, 30	1, 21	18		15		28		25, 26
ΑΥΣΤΡΙΑ AUSTRIA	1, 6			21, 23	1, 31	9, 11 21		15		26	1	8, 24 25, 26
ΒΕΛΓΙΟΝ BELGIUM	1			23	1, 31	11	21	15			1, 11	25
Μ. ΒΡΕΤΑΝΝΙΑ U. KINGDOM	1**			20, 23	7** 28*			6** 27*				25 26*
ΓΑΛΛΙΑ FRANCE	1			23	1, 31	11	14	15			1, 11	25
ΓΕΡΜΑΝΙΑ GERMANY	1, 6			20, 23	1, 31	11, 17 21						12, 25 26
ΔΑΝΙΑ DENMARK	1			19, 20 23	31	5, 11						25, 26
ΕΛΒΕΤΙΑ (1) SWITZERLAND(1)	1			20, 23	31	11						25, 31
Η.Π.Α. (2) U.S.A. (2)	1	12, 19			28		4		3	8, 22	6, 22	25
ΙΣΠΑΝΙΑ SPAIN	1, 6		19	20	1, 31	21, 29	18, 25	15		12	1	8, 25
ΙΤΑΛΙΑ ITALY	1, 6			23, 25	1, 31	2, 21 29		15			1, 4	8, 25 26, 31
ΛΟΥΞΕΜΒΟΥΡΓ. LUXEMBURG	1		5	23	1, 31	11	23	15			1, 11	25, 26
ΝΟΡΒΗΓΙΑ NORWAY	1			19, 20 23	1, 31	11						25, 26
ΟΛΛΑΝΔΙΑ NETHERLANDS	1, 6			20, 23 30	5, 31	11		15				25, 26
ΠΟΡΤΟΓΑΛΙΑ PORTUGAL	1, 6			20	31	10, 21		15		5	1	1, 8 24, 25
ΣΟΥΗΔΙΑ SWEDEN	1, 6			20, 23	1, 31	11					6	24, 25 26
ΦΙΛΛΑΝΔΙΑ FINLAND	1, 6			20, 23	1, 31	11					1	25, 26

* Μόνον Άγγλια
* England only

** Μόνον Σκωτία
** Scotland only

(1) Καντόνιον Γενεύης
(1) Geneva Canton

(2) Πολιτεία Νέας Υόρκης
(2) New York State

Μέτρα και Σταθμά Measures and Weights

ΜΟΝΑΔΕΣ ΜΗΚΟΥΣ - MEASURES OF LENGTH

- 1 εκατοστόμετρον—centimetre (cm)=0,39370 ίντσας—inch
1 μέτρον (μ)—metre (m)=39,37 ίντσαι—inches
1 χιλιόμετρον (χμ)—kilometre (km)=3280,8 πόδες—feet=0,62137 μίλιου—mile=0,5396 Βρετανικού ναυτικού μίλιου—British nautical mile=0,5399568 διεθνούς ναυτικού μίλιου—international nautical mile
1 ίντσα (δάκτυλος)—inch=2,540 εκατοστόμετρα—centimetres
1 πούς—foot=30,480 εκατοστόμετρα—centimetres
1 ύαρδα—yard=0,91440 μέτρον—metre
1 (άγγλοσαξ.) μίλιον (ζηράς)—(British or US statute) mile=5280 πόδες—feet=1,6093 χμ—km
1 Βρετανικόν ναυτικόν μίλιον—British nautical mile=6080 πόδες—feet=1,1515 μιλ.—mile=1,8532 χμ—km

ΜΟΝΑΔΕΣ ΕΠΙΦΑΝΕΙΑΣ - MEASURES OF AREA

- 1 τετρ. εκατοστόμετρον—square centimetre=0,15500 τετρ. ίντσας—sq. inch
1 τετρ. μέτρον (μ²)—sq. metre (m²)=10,7639 τετρ. πόδες—sq. feet=1,1960 τετρ. ύαρδαι—sq. yards=1550 τετρ. ίντσαι—sq. inches
1 τετρ. χιλιόμετρον (χμ²)—sq. kilometre (km²)=247,1 άκρα—acres=0,38610 τετρ. μίλιου—sq. mile
1 τετρ. ίντσα—sq. inch=6,4516 τετρ. εκατοστόμετρα—cm²
1 τετρ. πούς—sq. foot=144 τετρ. ίντσαι—sq. inches=929,03 τετρ. εκατοστόμετρα—cm²=0,092903 μ²—m²
1 τετρ. ύαρδα—sq. yard=1296 τετρ. ίντσαι—sq. inches=0,83613 μ²—m²
1 άκρον—acre=4840 τετρ. ύαρδαι—sq. yards=4047 μ²—m²
1 τετρ. μίλιον—sq. mile=640 άκρα—acres=259,00 εκτάρια—hectares=2,59 χμ²—km²
1 τετρ. πήχυς, τεκτονικός—sq. mason's pic=8¹/₁₆ μ²—m²=0,5625 μ²—m²=6,055 τετρ. πόδες—sq. feet
1 βασιλικόν στρέμμα—royal stremma=1000 μ²—m²=1196,0 τετρ. ύαρδαι—sq. yards=0,2471 άκρα—acres

ΜΟΝΑΔΕΣ ΟΓΚΟΥ - MEASURES OF VOLUME

- 1 κυβ. εκατοστόμετρον—cu. centimetre=0,0610 κυβ. ίντσας—cu. inch
1 κυβ. μέτρον (μ³)—cu. metre (m³)=35,31 κυβ. πόδες—cu. feet=1,308 κυβ. ύαρδαι—cu. yards
1 κυβ. ίντσα—cu. inch=16,387 κυβ. εκατοστόμετρα—cm³
1 κυβ. πούς—cu. foot=1728 κυβ. ίντσαι—cu. inches=0,028317 μ³—m³
1 κυβ. ύαρδα—cu. yard=27 κυβ. πόδες—cu. feet=0,7646 μ³—m³

ΜΟΝΑΔΕΣ ΧΩΡΗΤΙΚΟΤΗΤΟΣ - MEASURES OF CAPACITY

- 1 λίτρον—litre=1000 κυβ. εκατοστόμετρα—cu. cm=61,0 κυβ. ίντσαι—cubic inches=0,0352 κυβ. πόδες—cu. feet=0,8799 Imperial quart=1,0567 US quart (δι' ύγρ.)=0,9081 US quart (διά στερεά)
1 εκατόλιτρον—hectolitre=22,00 Imp. gallons=2,75 Imp. bushels=26,4178 US gallons (δι' ύγρ.)=2,8378 US bushels (διά στερεά)
1 imperial quart=1,136 λίτρα—litres

Μέτρα και Σταθμά Weights and Measures

- 1 imperial gallon=4,54596 λίτρα—litres=277,274*κυβ. ίντσαι—cu. inches
 1 US quart (liquid m.—δύ' ύγρά) =0,94633 λίτρον—litre
 1 US quart (dry m.—στερεά)=1,10120 λίτρα—litres
 1 US gallon (liquid m.—δύ' ύγρά)=3,78533 λίτρα—litres=231 κυβ. ίντσαι—cu. inches
 1 imperial bushel=2218,21 κυβ. ίντσαι—cu. inches=36,37 λίτρα—litres
 1 US bushel (dry m.—διά στερεά) =2150,24 κυβ. ίντσαι—cu. inches=35,2383 λίτρα—litres

ΜΟΝΑΔΕΣ ΒΑΡΟΥΣ—MEASURES OF WEIGHT

- 1 χιλιόγραμμον—kilogramme=1000 γραμμάρια—grammes=35,27396 ούγγιαί—ounces=2,20462 λίβραι—pounds=312,5 δράμια—dramis
 1 μετρικός τόννος—metric ton=1000 χιλιόγραμμοι—kg=1,102311 βραχεΐς τόννοι—short tons=0,984206 μείζονος τόννου—long ton=2204,62 λίβραι—pounds=781,25 όκάδες—okas
 1 ούγγια—ounce=28,35 γραμμάρια—grams
 1 λίβρα—pound=0,4536 χιλιόγραμμοι—kg
 1 βραχΐς τόννος—short ton=2000 λίβραι—pounds=0,907185 μετρικού τόννου—metric ton
 1 μείζων τόννος—long ton=2240 λίβραι—pounds=1,016047 μετρικού τόννου—metric ton
 1 δράμι—dramis=49,384 κόκκοι—grains=3,2 γραμμάρια—grams
 1 όκά—oka=400 δράμια—dramis=1,280 χιλιόγραμμοι—kilogram=2,823 λίβραι—pounds
 1 στατήρ (καντάρι)—stater (cantar)=44 όκάδες—okas=56,320 χιλιόγραμμοι—kg=124,164 λίβραι—pounds
 1 Ίόνιος λίτρα—lonian litre=0,4536 χιλιόγραμμοι—kg=1 λίβρα—pound
 1 Ένετική λίτρα—Venetian litre (for raisins)=0,480 χιλιόγραμμοι—kg=1,058 λίβραι—pounds
 1 μετρικός στατήρ—metric cwt=100 χιλιόγρ.—kg

ΧΩΡΗΤΙΚΟΤΗΣ ΠΛΟΙΩΝ—SHIP TONNAGE

- 1 κάρος (τόννος καταμετρήσεως χωρητικότητας)—registered ton or ton of measurement=2,8315 κυβικά μέτρα—m³=100 κυβ. πόδες—cubic feet
 1 τόννος φορτώσεως—shipping or mercantile ton or freight ton or measurement ton=α) Βρεταννικός—British=42 κυβ. πόδες—cu. feet=1,19 m³. β) Άμερικανικός—USA=40 κυβ. πόδες—cu. feet=1,13 m³
 1 τόννος χωρητικότητας νεκρού βάρους—deadweight (dwt) ton=1 μείζων τόννος—long ton=1,016047 μετρικοί τόννοι—metric tons
 1 μετρικός τόννος—metric ton=0,984 dwt ton

ΆΛΛΑΙ ΜΟΝΑΔΕΣ—OTHER UNITS

- 1 χιλιομετρικός τόννος—km-ton=0,684943 short ton-mile=0,611556 long ton-mile
 1 χιλιομετρικός επιβάτης—passenger-km=0,62137 passenger-mile
 1 passenger-mile=1,609347 χιλιόμετρ. επιβάτης—passenger-km
 1 ώριασιον χιλοβάτ (OXB)—kilowatt-hour (kWh)=1,34102 ώριαια Ιπποδύναμιας—horse-power-hours (HPH)=1,35964 ώριαια μετρική Ιπποδύναμιας—metric horse-power-hours (cvh)

Συγκριτική Κλίμαξ Θερμοκρασιών, Ήλεκτρ. Ένεργειας και Δυνάμεως Comparative Scales of Temperature, Energy and Power

$$t_c = \frac{5}{9} t_f - 32$$

$$t_f = \frac{9}{5} t_c + 32$$

$$t_c = \frac{5}{9} t_f - 32$$

$$1 \text{ kW} = 1,34 \text{ h.p.}$$

$$1 \text{ h.p.} = 0,746 \text{ kW}$$

$$1 \text{ kWh} = 860 \text{ kg-cal}$$

$$1 \text{ kg-cal} = 0,001163 \text{ kWh}$$

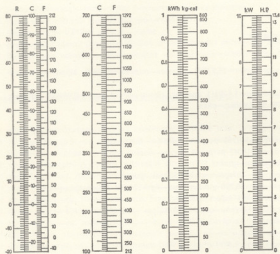

t = Θερμοκρασία — Temperature
C = Έκατοντάδωμον — Centigrade
R = Ρεζιμύρ — Reaumur
F = Φαρενδύτ — Fahrenheit
kW = κιλοβάτ — kilowatt
h.p. = ίπποδύναμις — horse - power
kWh = ώριαίον κιλοβάτ — kilowatt-hour
kg-cal = μεγάλη θερμής — kilogram calorie

Πίναξ Γραφής Αριθμών Table of Numerals

ΑΡΑΒΙΚΑ ARABIC	ΕΛΛΗΝΙΚΑ GREEK	ΡΩΜΑΪΚΑ ROMAN	ΑΡΑΒΙΚΑ ARABIC	ΕΛΛΗΝΙΚΑ GREEK	ΡΩΜΑΪΚΑ ROMAN	ΑΡΑΒΙΚΑ ARABIC	ΕΛΛΗΝΙΚΑ GREEK	ΡΩΜΑΪΚΑ ROMAN	ΑΡΑΒΙΚΑ ARABIC	ΕΛΛΗΝΙΚΑ GREEK	ΡΩΜΑΪΚΑ ROMAN
1	α'	I	21	κβ'	XXI	150	ρν'	CL	1.500	αφ	MD
2	β'	II	25	κε'	XXV	200	σ'	CC	2.000	β	MM
3	γ'	III	30	λ'	XXX	300	τ'	CCC	3.000	γ	MMM
4	δ'	IV	40	μ'	XL	400	υ'	CD	4.000	δ	IV
5	ε'	V	50	ν'	L	500	φ'	D	5.000	ε	V
6	ς'	VI	60	ξ'	LX	600	χ'	DC	10.000	ι	X
7	ζ'	VII	70	ο'	LXX	700	ψ'	DCC	20.000	κ	XX
8	η'	VIII	80	π'	LXXX	800	ω'	DCCC	30.000	λ	XXX
9	θ'	IX	90	η'	XC	900	ζ'	CM	50.000	υ	L
10	ι'	X	100	ρ'	C	1.000	α	M	100.000	ρ	C'

Πίναξ Μετατροπής Μονάδων Μετρικού Συστήματος
Conversion Factors of Metric System

Διά Μετατροπή To Convert				Πολλαπλασ. Multiply by	
Ίντσες	εις	Ήκατοστόμετρα	Inches	to Centimetres	2,540
Ήκατοστόμετρα	»	Ίντσες	Centimetres	» Inches	0,3937
Πόδες	»	Μέτρα	Feet	» Metres	0,3048
Μέτρα	»	Πόδας	Metres	» Feet	3,281
Ύάρδες	»	Μέτρα	Yards	» Metres	0,9144
Μέτρα	»	Ύάρδες	Metres	» Yards	1,094
Μίλια	»	Χιλιόμετρα	Miles	» Kilometres	1,609
Χιλιόμετρα	»	Μίλια	Kilometres	» Miles	0,6214
Χιλιόμετρα	»	Ναυτ. Μίλια	Kilometres	» Naut. Miles	0,5396
Τετρ. Ίντσες	»	Τετρ. Ήκατ.	Sq. Inches	» Sq. Centim.	6,452
Τετρ. Ήκατ.	»	Τετρ. Ίντσες	Sq. Centim.	» Sq. Inches	0,1550
Τετρ. Πόδες	»	Τετρ. Μέτρα	Sq. Feet	» Sq. Metres	0,0929
Τετρ. Μέτρα	»	Τετρ. Πόδας	Sq. Metres	» Sq. Feet	10,76
Τετρ. Μέτρα	»	Τετρ. Ύάρδες	Sq. Metres	» Sq. Yards	1,196
Τετρ. Μίλια	»	Τετρ. Χλμ.	Sq. Miles	» Sq. Kms	2,590
Τετρ. Χλμ.	»	Τετρ. Μίλια	Sq. Kms	» Sq. Miles	0,3861
Ύακρα	»	Ήκτάρια	Acres	» Hectares	0,4047
Στρέμματα	»	Ύακρα	Stremma	» Acres	0,2471
Ήκτάρια	»	Ύακρα	Hectares	» Acres	2,471
Κυβ. Ίντσες	»	Κυβ. Ήκατ.	Cub. Inches	» Cub. Centim.	16,39
Κυβ. Ήκατ.	»	Κυβ. Ίντσες	Cub. Centim.	» Cub. Inches	0,06102
Κυβ. Πόδες	»	Κυβ. Μέτρα	Cub. Feet	» Cub. Metres	0,02832
Κυβ. Μέτρα	»	Κυβ. Πόδας	Cub. Metres	» Cub. Feet	35,31
Κυβ. Ύάρδ.	»	Κυβ. Μέτρα	Cub. Yards	» Cub. Metres	0,7646
Κυβ. Μέτρα	»	Κυβ. Ύάρδες	Cub. Metres	» Cub. Yards	1,308
Κυβ. Ίντσες	»	Λίτρα	Cub. Inches	» Litres	0,01639
Λίτρα	»	Κυβ. Ίντσες	Litres	» Cub. Inches	61,03
Γαλλόνια	»	Λίτρα	Gallons	» Litres	4,546
Λίτρα	»	Γαλλόνια	Litres	» Gallons	0,22
Ούγγιές	»	Γραμμάρια	Ounces	» Grams	28,35
Γραμμάρια	»	Ούγγιές	Grams	» Ounces	0,03527
Άγγλ. Λίμπρες	»	Γραμμάρια	Pounds	» Grams	453,6
Γραμμάρια	»	Άγγλ. Λίμπρες	Grams	» Pounds	0,002205
Άγγλ. Λίμπρες	»	Χιλιόγραμμα	Pounds	» Kilograms	0,4536
Χιλιόγραμμα	»	Άγγλ. Λίμπρες	Kilograms	» Pounds	2,205
Χιλιόγραμμα	»	Ούγγιές	Kilograms	» Ounces	35,274
Γαλλόνια	»	Ήκατόλιτρα	Gallons	» Hectolitres	0,03785
Ήκατόλιτρα	»	Γαλλόνια	Hectolitres	» Gallons	26,418

Ειδικά Βάρη Σωμάτων Density of Various Substances

Στερεά	Solids	gm/cm ³	Στερεά	Solids	gm/cm ³
Άλουμίμιον	Aluminium	2,7	Άβεστόλιθος	Limestone	2,46 - 2,84
Άσβεστος	Asbestos	2,1 - 2,8	Μάρμαρον	Marble	2,02 - 2,85
Όρειχάλκος	Brass	8,4 - 8,7	Χάρτης	Paper	0,70 - 1,1
Χυτοσίδηρος	Cast iron	7,6	Πλατίνη	Platinum	21,45
Τσιμέντο	Cement	0,82 - 1,95	Πορσελάνη	Porcelain	2,3 - 2,5
Άνθραξ	Coal	1,2 - 1,5	Καουτσούκ	Rubber	0,92 - 0,96
Κώκ	Coke	1,4	Άργυρος	Silver	10,5
Χαλκός	Copper	8,80 - 8,92	Σίδηρος	Steel	7,7
Ύαλος	Glass	2,40 - 3,90	Ψευδάργυρος	Zinc	7,14
Χρυσός	Gold	19,3	Πάγος	Ice	0,916
Λιγνίτης	Lignite	1,2 - 1,5	Δρύς	Oak	0,43 - 0,96

Υγρά	Liquids	gm/cm ³ εις -C	Υγρά	Liquids	gm/cm ³ εις -C
Οινόπνευμα	Alcohol	0,79 15	Λιπαντικά	Lubrication oils	0,90-0,93 20
Βενζίνη	Benzine	0,88 20	Υδράργυρος	Mercury	13,60 20
Πετρ. Diesel	Diesel oil	0,88 20	Νιτρικόν όξύ	Nitric acid 25%	1,15 15
Γλυκερίνη	Glycerine	1,26 20	Πετρέλαιο	Petrol	0,68-0,70 15
Υδροχλωρικόν όξύ 10 %	Hydrochloric acid 10%	1,05 15	Όϊνος	Wine	1,01 15
			Έλαιόλαδον	Olive oil	0,9176 15

Τόκος — Interest

$$I = Kn_i = \frac{Kv_i}{360} = \frac{N}{\Delta}$$

$$\left(N = Kv, \Delta = \frac{360}{i} \right)$$

I = Τόκος—Interest, K = Κεφάλαιο—Capital, n = Έτη—years, v = ήμέραι—days, i = έπιτόκιον—Interest rate.

ΠΙΝΑΞ ΣΤΑΘΕΡΩΝ ΔΙΑΙΡΕΤΩΝ — FIXED DIVISOR (έμπ. Έτος—year = 360 ήμέραι—days)

%	Δ	%	Δ	%	Δ	%	Δ
1	36.000	4,25	8.471	6	6.000	7,75	4.645
2	18.000	4,5	8.000	6,25	5.760	8	4.500
2,5	14.400	4,75	7.579	6,5	5.538	8,5	4.235
3	12.000	5	7.200	6,75	5.333	9	4.000
3,25	11.077	5,25	6.857	7	5.143	9,5	3.789
3,5	10.286	5,5	6.545	7,25	4.966	10	3.600
4	9.000	5,75	6.262	7,5	4.800	12	3.000

Πίναξ Ἀνατοκισμοῦ
Table of Compound Interest

1 νομ. μονάδος ἐπὶ 1-25 ἔτη — One unit for 1-25 years.

Ἔτη Years	4%	5%	6%	7%	8%
1	1.04000000	1.05000000	1.06000000	1.07000000	1.08000000
2	1.08160000	1.10250000	1.12360000	1.14490000	1.16540000
3	1.12486400	1.15762500	1.19101600	1.22504300	1.25971200
4	1.16985856	1.21550625	1.26247696	1.31079601	1.36048896
5	1.21665290	1.27628156	1.33822558	1.40255173	1.46932807
6	1.26531902	1.34009564	1.41851911	1.50073035	1.58678432
7	1.31593178	1.40710042	1.50363026	1.60578147	1.71382427
8	1.36856905	1.47745544	1.59384807	1.71818618	1.85093021
9	1.42331181	1.55132821	1.68947896	1.83845921	1.99900463
10	1.48024428	1.62889462	1.79084769	1.96715136	2.15892500
11	1.53945405	1.71033936	1.89829856	2.10495195	2.33163900
12	1.60103222	1.79585632	2.01219647	2.25219159	2.51817011
13	1.66507350	1.88564914	2.13292826	2.40984500	2.71962372
14	1.73167644	1.97993160	2.26090395	2.57853415	2.93719362
15	1.80094350	2.07892818	2.39655819	2.75903154	3.17216911
16	1.87298124	2.18287459	2.54035168	2.95216375	3.42594264
17	1.94790049	2.29201832	2.69277278	3.15881521	3.79001805
18	2.02581651	2.40661923	2.85433915	3.37993227	3.99601950
19	2.10684917	2.52695019	3.02559550	3.61652755	4.31570106
20	2.19112314	2.65329770	3.20713547	3.86968446	4.66065714
21	2.27876807	2.78596259	3.39956360	4.14056237	5.03383371
22	2.369991879	2.92526072	3.60353741	4.43040174	5.43654041
23	2.46471554	3.07152375	3.81974966	4.74052986	5.87146364
24	2.56330416	3.22509994	4.04893464	5.07236695	6.34118074
25	2.66583633	3.38635494	4.29187072	5.42743264	6.84847519

Πίναξ Τοκοχρεολυτικής δόσεως
Schedule of Repayment on a Sinking Fund Basis

1 νομ. μονάδος διά 1-25 έτη — One unit for 1-25 years.

Έτη Years	6%	6%	9%	10%
1	1.06000000	1.08000000	1.09000000	1.10000000
2	0.54543689	0.56076923	0.56846890	0.57619048
3	0.37410981	0.38803351	0.39505476	0.40211480
4	0.28859149	0.30192080	0.30866866	0.31547080
5	0.23739640	0.25045645	0.25709246	0.26379748
6	0.20336263	0.21631539	0.22291978	0.22960738
7	0.17913502	0.19207240	0.19869052	0.20540550
8	0.16103594	0.17401476	0.18067438	0.18744402
9	0.14702224	0.16007971	0.16679880	0.17364054
10	0.13586796	0.14902949	0.15582009	0.16274540
11	0.12679294	0.14007634	0.14694666	0.15396314
12	0.11927703	0.13269502	0.13965066	0.14676332
13	0.11296011	0.12652181	0.13356656	0.14077852
14	0.10758491	0.12129685	0.12843317	0.13574622
15	0.10296276	0.11632954	0.12405888	0.13147378
16	0.09895214	0.11297687	0.12023991	0.12781662
17	0.09544480	0.10962943	0.11704625	0.12466413
18	0.09235654	0.10670210	0.11421229	0.12193022
19	0.08962086	0.10412763	0.11173041	0.11954687
20	0.08718456	0.10185221	0.10954648	0.11745962
21	0.08500455	0.09983225	0.10761663	0.11562439
22	0.08304557	0.09803207	0.10590499	0.11400506
23	0.08127848	0.09642217	0.10438188	0.11257181
24	0.07967901	0.09497796	0.10302216	0.11129978
25	0.07822672	0.09367878	0.10180625	0.11016870
16				

Πίναξ Φορολογίας Εισοδήματος εν Έλλάδι
Income Tax Scale in Greece

Κλιμάκιον Εισοδήματος - Annual Income Level Δρχ. Drs.	Φορολογικός Συντελεστής Tax Rate	Φόρος Κλιμακίου Tax Level Δρχ. Drs.	Σύνολον Εισοδήματος Total Income Δρχ. Drs.	Σύνολον Φόρου Total Tax Δρχ. Drs.
5.000	2	100	5.000	100
5.000	3	150	10.000	250
5.000	4	200	15.000	450
5.000	5	250	20.000	700
10.000	6	600	30.000	1.300
10.000	7	700	40.000	2.000
10.000	8	800	50.000	2.800
10.000	9	900	60.000	3.700
20.000	10	2.000	80.000	5.700
20.000	11	2.200	100.000	7.900
20.000	12	2.400	120.000	10.300
20.000	13	2.600	140.000	12.900
30.000	16	4.800	170.000	17.700
30.000	19	5.700	200.000	23.400
50.000	22	11.000	250.000	34.400
50.000	25	12.500	300.000	46.900
50.000	28	14.000	350.000	60.900
50.000	31	15.500	400.000	76.400
100.000	35	35.000	500.000	111.400
100.000	39	39.000	600.000	150.400
200.000	43	86.000	800.000	236.400
200.000	46	92.000	1.000.000	328.400

*Υπερβάλλον - Over

49

Υπουργεία - Τράπεζες Ministries - Banks

Υπουργείον	Ministry	Διεύθυνσεις - Address	Τηλ. - Tel.
Προγραμματισμού και Κυβερνητικής Πολιτικής 'Εξωτερικών	Planning and Government Policy Foreign Affairs	Paiea Anactora 2, Zafokosta St. & Vassil. Sophias Ave. Cholargos (Pentagon)	3227.167 610.581 6465.201
'Εθνικής 'Αμόνης	National Defence	Stadiou & Dragatsaniou St.	3223.521
'Εσωτερικών	Interior	3 - 5, Hippocratous St.	3230.931
'Εθνικής Οικονομίας	National Economy	10, Karageorgi Serrias St.	3229.643
Οικονομικών	Finance	Piraeus & Zinonos St.	525.903
Δικαιοσύνης	Justice	2 - 4, Pasmazoglou St.	3222.973
Πολιτισμού και 'Επιστημών	Cultural Affairs		
'Εθνικής Παιδείας και Θρησκευμάτων	Education and Religion	15, Mitropoleos St.	3230.461
Κοινωνικών Υπηρεσιών	Social Services	Stournara & Aristotelous St.	532.821
Δημοσίων Έργων	Public Works	182, Char. Trikoupi St.	618.311
Ναυτιλίας - Μεταφορών - 'Επικοινωνιών	Marine - Transportation & Communications	49, Syngrou Ave.	918.140
Δημοσίας Τάξεως	Public Security	48, 3rd September St.	836.011
Τράπεζες	Banks	Διεύθυνσεις Έδρας Head Office Address	Τηλ. - Tel.
'Αγροτική Τράπεζα της 'Ελλάδος	Agricultural Bank of Greece	23, El. Venizelou St.	3230.521
Τράπεζα 'Αττικής	Bank of Attica	19, El. Venizelou St.	3236.600
Γενική Τράπεζα της 'Ελλάδος	General Hellenic Bank	4, Stadiou St.	3225.338
'Εθνική Τράπεζα της 'Ελλάδος	National Bank of Greece	86, Eolou St.	3210.411
'Εθνική Κτηματική Τράπεζα της 'Ελλάδος	National Mortgage Bank of Greece	40, El. Venizelou St.	614.671
'Εθνική Τράπεζα Έπενδύσεων Βιομηχανικής Αναπτύξεως	National Investment Bank for Industrial Development	6, Sophocleous St.	3212.701
Τράπεζα της 'Ελλάδος	Bank of Greece	21, El. Venizelou St.	3230.551
'Ελληνική Τράπεζα Βιομηχανικής Αναπτύξεως	Hellenic Industrial Development Bank	18, El. Venizelou St.	3237.981
'Εμπορική Τράπεζα της 'Ελλάδος	Commercial Bank of Greece	11, Sophocleous St.	3210.911
Τράπεζα Έπαγγελματικής Πίστωσης	Traders' Credit Bank	3, Santarozia St.	3212.371
Τράπεζα Έπενδύσεων	Investment Bank	8, Omirou St.	3230.214
Τράπεζα Έμπορικής Πίστωσης	Commercial Credit Bank	Stadiou & Pasmazoglou St.	3230.631
Ίονική και Λαϊκή Τράπεζα της 'Ελλάδος	Ionian and Popular Bank of Greece	El. Venizelou & Pasmazoglou St.	3225.501
Τράπεζα Πειραιώς	Bank of Piraeus	3, Papanigropoulou St.	3230.171
Τράπεζα Υποθηκών	Mortgage Bank	38, Stadiou St.	3221.825
American Express International Banking Corporation		17, Venizelou St.	3234.781
Bank of America		10, Stadiou St.	3234.002
Bank of Nova Scotia		Hotel Grande Bretagne	3220.032
Chase Manhattan Bank		2, Vassil. Sophias Ave.	735.311
Continental Bank		24, Stadiou St.	3241.562
First National City Bank		8, Othonos St.	3227.471
The First National Bank of Chicago		13, El. Venizelou St.	602.311

Πρεσβείαι Embassies

Πρεσβεία	Embassy	Διεύθυνσεις - Address	Τηλ. - Tel.
Άργεντινής	Argentina	59, Vassil. Sofias Ave.	724.753
Αυστραλίας	Australia	8, Makedonon St.	6425.316
Αυστρίας	Austria	26, Alexandras Ave.	811.036
Βελγίου	Belgium	3, Sekeri St.	617.886
Βραζιλίας	Brazil	4, Vassil. Sofias Ave.	713.039
Βουλγαρίας	Bulgaria	63, Ypsilantou St.	714.151
Καναδά	Canada	4, Ioannou Ghennadiou St.	739.511
Χίλης	Chile	91, Alexandras Ave.	668.409
Κύπρου	Cyprus	16, Herodotou St.	737.883
Τσεχοσλοβακίας	Czechoslovakia	1, Sekeri St.	615.581
Δανίας	Denmark	15, Philikis Etairias Square	713.012
Αιγύπτου	Egypt	3, Vassil. Sofias Ave.	618.612
Αιθιοπίας	Ethiopia	22, Vassileos Georgiou II St.	718.557
Γαλλίας	France	7, Vassil. Sofias Ave.	611.664
Δυτ. Γερμανίας	Germany, West	3, Loukianou St.	724.801
Ούγγαρίας	Hungary	61, Marathonodromou St., Psychiko	6714.889
Ίρακ	Iraq	19, Amarylidos St., Psychiko	6715.012
Ίράν	Iran	29, Antinoros St.	710.766
Ίσραήλ (Διπλ. Αποστολή)	Israel (Diplomatic Mission of)	4, Coumbari St.	614.650
Ίταλίας	Italy	2, Sekeri St.	611.722
Ίσπανίας	Japan	59, Vassil. Sofias Ave.	715.343
Λιβάνου	Lebanon	26, Kifissias Ave.	785.158
Λιβύης	Libya	2, Herodotou St.	727.105
Μεξικού	Mexico	82, Vassil. Sofias Ave.	624.974
Όλλανδίας	Netherlands	4, Vassil. Sofias Ave.	711.361
Νορβηγίας	Norway	6, Ermou St.	3228.072
Παναμά	Panama	82, Vassil. Sofias Ave.	779.064
Πολωνίας	Poland	24, Chryssanthemon St., Psychiko	6716.917
Πορτογαλίας	Portugal	18, Doryfeou St.	663.615
Ρουμανίας	Rumania	14, Raviné St.	714.468
Σαουδ. Άραβίας	Saudi Arabia	59, Marathonodromou St., Psychiko	6716.911
Νοτίου Άφρικής	South Africa (Republic of)	69, Vassil. Sofias Ave.	729.050
Ίσπανίας	Spain	29, Vassil. Sofias Ave.	714.885
Σουδάν	Sudan	8, Vassil. Sofias Ave.	713.027
Σουηδίας	Sweden	4, Meleagrou St.	724.504
Έλβετίας	Switzerland	2, Iassiou St.	730.364
Συρίας	Syrian Arabic Republic	5, Kifissias Ave.	6421.476
Τουρκίας	Turkey	8, Vassileos Georgiou II St.	711.143
Μεγ. Βρετανίας	United Kingdom	1, Ploutarchou St.	736.210
Η. Π. Αμερικής	United States of America	91, Vassil. Sofias Ave.	712.951
Σοβιετικής Ένώσεως	Union of Soviet Socialist Republics	7, Hirodou Atticou St.	711.261
Ούρουγουάης	Uruguay	5, Sissini St.	737.563
Βενεζουέλας	Venezuela	115, Vassil. Sofias Ave.	662.919
Νοτίου Βιετνάμ	Viet Nam, South	40, Alopekis St.	722.040
Γιουγκοσλαβίας	Yugoslavia	106, Vassil. Sofias Ave.	774.344
Zair (Κογκό)	Zair (Congo)	3, Digeni Akrita St., Filiothel	6818.925

Προσωπικοί Υποχρεώσεις 1973
Commitments 1973

ΙΑΝ JAN 1 - 15	ΙΟΥΛ JULY 1 - 15
ΙΑΝ JAN 16 - 31	ΙΟΥΛ JULY 16 - 31
ΦΕΒ FEB 1 - 15	ΑΥΓ AUG 1 - 15
ΦΕΒ FEB 16 - 28	ΑΥΓ AUG 16 - 31
ΜΑΡΤ MARCH 1 - 15	ΣΕΠΤ SEPT 1 - 15
ΜΑΡΤ MARCH 16 - 31	ΣΕΠΤ SEPT 16 - 30
ΑΠΡ APRIL 1 - 15	ΟΚΤ OCT 1 - 15
ΑΠΡ APRIL 16 - 30	ΟΚΤ OCT 16 - 31
ΜΑΪΟΣ MAY 1 - 15	ΝΟΕΜ NOV 1 - 15
ΜΑΪΟΣ MAY 16 - 31	ΝΟΕΜ NOV 16 - 30
ΙΟΥΝ JUNE 1 - 15	ΔΕΚ DEC 1 - 15
ΙΟΥΝ JUNE 16 - 30	ΔΕΚ DEC 16 - 31

Προσωπικοί Σημειώσεις Personal Memoranda

Όα πρέπει να ένθυμομαι — I must remember:

Γενέθλια και όνομαστικήν έορτήν συζύγου — Wife's birthday and nameday

Γενέθλια και όνομαστικάς έορτάς παιδιών — Children's birthdays and namedays

Έπέτειον Γάμου — Wedding anniversary

Άλλας έορτάς ή έπετειούς — Other anniversaries

Ίατρος — Doctor

Τηλ./Tel.

Όδοντίατρος — Dentist

Τηλ./Tel.

Βιβλιάριον Άσφαλίσεως — Social Security No.

Βιβλιάριον Τραπεζής — Bank Account No.

Άριθμός ταυτότητος — Identity Card No.

Άριθμός διαβατηρίου — Passport No. Άνανέωσις/Renew

Άδεια όδηγήσεως — Driving Licence No. Άνανέωσις/Renew

Άριθμός Αύτοκινήτου — Motor Car No. Μηχανής/Engine No.

Άσφαλίσεις — Insurance:

Άσφάλεια Αύτοκινήτου — Car Insurance with

No.

Τηλ./Tel. Πληρωμή Άσφαλίσεων/Premium Due

Άσφάλεια Ζωής — Life Insurance with

No.

Τηλ./Tel. Πληρωμή Άσφαλίσεων/Premium Due

Άσφάλεια

No.

Μέλος — Clubs:

Τηλ./Tel.

Τηλ./Tel.

Τηλ./Tel.

'Αριθμοί Κλήσεως Κυριωτέρων Αυτόματοποιημένων Κέντρων Main Direct Dialling Codes

ΕΛΛΑΣ	GREECE	INTERNATIONAL	
'Αγιος Νικόλαος Κρήτης	0841	0841	BELGIUM 0032
'Αγρίνιον	0641	0641	Amvers 3
'Αθήναι - Περαϊκούς - Προάστια	021	0691	Brussels 2
'Αλιαν	0691	Alexandroupolis 0551	CANADA 001
'Αλιξανδροπούλες	0551	Andros 0282	Montreal, P.Q. 514
'Ανδρος	0282	Argos 0751	Ottawa, Ont. 613
'Αργος	0751	Athens - Piraeus - Suburbs 021	Toronto, Ont. 416
'Αρχαία 'Ολυμπία	0654	Chalkis 0221	Vancouver, B.C. 604
Βόλος	0421	Chania (Crete) 0821	DENMARK 0045
Δαΰφει	0285	Chios 0271	Copenhagen 1
Δέρβι	0521	Corfu 0691	FRANCE & MONACO 0033
'Εκκευίδες	0291	Corinth 0741	Lyons 78
'Ηράκλειον Κρήτης	081	Delphi 0285	Marseille 91
Θάσος	0593	Drama 0521	Monaco 93
Θεσσαλονίκη	031	Eleusis 0291	Paris 1
Θήβαι	0282	Florina 0385	GREAT BRITAIN 0044
'Ιωάννινα	0651	Hydra 0298	Birmingham 21
Καβάλα	051	Itaklion (Crete) 081	Glasgow 41
Καλαμάτα	0721	Inofyta 0282	Liverpool 41
Καρδίτσα	0441	Ioannina 0651	London 41
Καστοριά	0467	Kalamata 0721	Manchester 61
Κατερίνη	0351	Karditsa 0441	GERMANY, WEST 0049
Κέρκυρα	0661	Kastoria 0467	Berlin, West 311
Κοζάνη	0461	Katerini 0351	Bonn 2221
Κομοτηνή	0531	Kavala 051	Cologne 221
Κόρινθος	0741	Kozani 0481	Düsseldorf 211
Λαγανάσιον	0208	Korinthos 0481	Frankfurt 611
Λάρισα	041	Lagotisli 0208	Munich 711
Λάρινα	0233	Lamia 0231	ITALY 0039
Λαριών*	0292	Larissa 041	Florence 55
Λεβαδεία	0261	Laryma 0233	Genova 19
Μεγαλόπολις	0791	Levion* 0292	Milan 2
Μίγυρα*	0296	Levadia 0261	Naples 81
Μισσαλόγγιον	0631	Megara* 0296	Rome 6
Μυτιλήνη	0277	Messolonghi 0277	Turin 11
Ναύπλιον	0752	Mytilini 0277	Venice 41
Σάμνη*	0541	Nafplion 0752	LUXEMBURG 00352
Οινόφυτα	0262	Olympia 0624	NETHERLANDS 0031
Πάτρας	061	Patras 061	Amsterdam 20
Πτολεμαίς	0463	Ptolemais 0463	Rotterdam 19
Πύλος	0723	Pylus 0723	NORWAY 0047
Πύργος 'Ηλείας	0621	Pyrgos (Ilias) 0621	Oslo 2
Ρέθυμιον	0631	Rethymon (Crete) 0631	Tondheim 75
Ρόδος	0241	Rhodes 0241	SPAIN 0034
Σάμωρος	0201	Samos 0201	Barcelona 3
Σάμωρος 'Αρκαδική*	0424	Skiathos 0424	Madrid 1
Σάμωρος	0292	Sounion* 0292	SWITZERLAND 0041
Σπάρτη	0731	Sparta 0731	Basel 041
Σύρος	0281	Syros 0281	Bern 31
Τρίκαλα	0431	Thassos 0593	Genève 22
Τρίπολις	071	Thessaloniki 0281	Lausanne 21
'Υδρα	0598	Thessaloniki 0281	St. Moritz 51
Φλώρινα	0281	Trifolia 0431	Zürich 51
Χαλκίδες	0221	Trioplia 0424	SWEDEN 0046
Χανιά	0821	Volos 0421	Göteborg 31
Χίος	0271	Xanthi* 0421	Malmö 49
			Stockholm 8
			U.S.A. 001
			Boston, Mass. 617
			Chicago, Ill. 312
			Cleveland, Ohio 216
			Detroit, Mich. 313
			Los Angeles, Cal. 213
			Miami, Fl. 305
			New York City, N.Y. 212
			Philadelphia, Pa. 415
			San Francisco, Cal. 415
			Washington D.C. 202

Τα θ'αυτοπόνο σημειωμένα κέντρα δύνανται πρὸς τὸ παρὸν μόνον νὰ καλοῦνται αὐτοπόνο.

Subscribers in areas indicated by * can at present receive calls but not dial through the D.D. system.

Διευθύνσεις και Τηλέφωνα
Addresses and Telephone Numbers

Anna Papaïannakou
9000 St. Gallen
Lindenstr. 46
Schweiz

Angela Michail
Universitäts Psychiatrische Klinik
Lenggstr 38
8008 Zürich.
Tel. 0153-10-10

A
B

MANOLIS MARKIANOS
8 MÜNCHEN 40
GERMANIASTR. 15 B
Tuy. 395254

Jannis Kyriakidis
8 München 5
Pestalozzistr. 22
242139

RIKI VAN BOESCHOTEN
JOHAN VAN OLDENBARNEVELTLAAN 71
DEN HAAG - HOLLAND 070 541749

Antonios Sarantopoulos
7. Stuttgart-1
Hohenheimer str. 56

A
B

Deacon: Timothy Margaritis
P.O. Box: 14294 Jerusalem ISRAEL

Γ
Δ

C
D

E Z

Η Επιτυχία της Εμπειρίας Αποστολής βασίζεται
 στην παροχή βοήθειας στη δράση της εκπαιδευτικής
 δραστηριότητας. Ταυτόχρονα όμως και κεντρικό
 μέρος της είναι η ~~επιλογή~~ ~~επιλογή~~ ~~επιλογή~~ ~~επιλογή~~
 γνώσεων και η απόκτηση δεξιοτήτων και νοη-
 τικών και λογικών χαρακτηριστικών. Είναι επίσης σημαντικό
 και η αποστολή να είναι σαφής τόσο ως προς το περιεχόμενο
 και την έκταση όσο και ως προς τον χρόνο που απαιτείται
 να ολοκληρωθεί η απόστολή. Η εμπειρία αποστολής βασίζεται
 στην παροχή βοήθειας στην απόκτηση γνώσεων και δεξιοτήτων
 που είναι απαραίτητα για την επίτευξη των στόχων της
 εκπαιδευτικής διαδικασίας. Μπορεί να είναι ουσιαστική τόσο
 ως προς το περιεχόμενο όσο και ως προς το χρόνο που απαιτείται
 να ολοκληρωθεί η απόστολή. Η εμπειρία αποστολής βασίζεται
 στην παροχή βοήθειας στην απόκτηση γνώσεων και δεξιοτήτων
 που είναι απαραίτητα για την επίτευξη των στόχων της
 εκπαιδευτικής διαδικασίας.

E F

H
Θ

Στην εισήγηση της Ανδριάνας της Ακρόπολης πάλι είναι
ένα κείμενο σχετικά με τη γλώσσα. Είναι

G
H

I
KI
J

Λ
M

K
L

27

N
三

M
N

О
П

О
Р

22

P
Σ

Q
R

T
Y

S
T

29

P
Σ

Q
R

ψ
Ω

X Y
Z

Σημειώσεις
Notes

Σημειώσεις
Notes

January 'Ιανουάριος

FEB	FEB	MAR	MAR	APR	APR
Κ Α Τ Τ Π Π Σ	Κ Α Τ Τ Π Π Σ	Κ Α Τ Τ Π Π Σ	Κ Α Τ Τ Π Π Σ	Κ Α Τ Τ Π Π Σ	Κ Α Τ Τ Π Π Σ
	1 2 3		1 2 3	1 2 3 4 5 6 7	
4 5 6 7 8 9 10	4 5 6 7 8 9 10	11 12 13 14 15 16 17	11 12 13 14 15 16 17	18 19 20 21 22 23 24	18 19 20 21 22 23 24
18 19 20 21 22 23 24	25 26 27 28	25 26 27 28 29 30 31	25 26 27 28 29 30 31	25 26 27 28	25 26 27 28

Thursday Πέμπτη	4	Friday Παρασκευή	5	Saturday Σάββατο	6
---------------------------	----------	----------------------------	----------	----------------------------	----------

από τις αντιστοιχίες αυτές και θα αφιερώνεται ιδιαίτερα το να
ακούω με αυτές τους κανονικούς λειτουργικούς Ευαγγέλιος και να
εξαγάγω.

Πως διαφωτισμένοι είμαστε οι ίδιες συνήθειες, οι εθισμοί;
Νομίζω ότι παραμένει να οι καταστάσεις οι οποίες οδηγεί καταστάσεις:

- A) Ένας χείρας και βραχίονας και να τον εφάρμοζε, B) Ένας χείρας
να κατανοημένοι αλληλοχρησιμοποιούμε και C) Ένας χείρας τους

~~να είναι~~ να είναι οι Ένας Ένας και οι χείρας, ^{Επιφανή} ^{Άγια Θεοφάνεια} ^{επιφανή}
χέρων. Φυσικά ο χερσισμός, ο οποίος και υπερίσχυσε τον χερσισμό
για άσφαξη. Σε ένα χρόνο ο ίδιος. Διαφέρει από καταγωγή ο
καταγωγή να από χείρας ο χείρας. Όπως υπάρχει λευκό ένα κομμάτι
αίματι, λευκό, ή είναι απλά ένας χείρας, όπως είναι το χείρας για
απλά τους και αλληλοχρησιμοποιούμε εθισμούς. Άρα και οι δύο είναι
αίματι, αλλά φέρει για οι καταστάσεις των διακρίσεων
οι εθισμοί, γιατί οι διακρίσεις, όπως και οι καταστάσεις
οις καταστάσεις οι οποίες καταστάσεις

απλά τους και αλληλοχρησιμοποιούμε εθισμούς. Άρα και οι δύο είναι
αίματι, αλλά φέρει για οι καταστάσεις των διακρίσεων
οις καταστάσεις οι οποίες καταστάσεις

Sunday
Κυριακή

7

Είναι αλληλοχρησιμοποιούμε εθισμούς και οι διακρίσεις και είναι
ιδιαίτερα ο καταστάσεις, λειτουργία, αλληλοχρησιμοποιούμε, ιδιαίτερα.

Σε ορισμένα ορισμένα είναι καταστάσεις, γιατί καταστάσεις και αλληλοχρησιμοποιούμε
ταίρια. και τότε ορισμένα αλληλοχρησιμοποιούμε, γιατί ιδιαίτερα ορισμένα
σε καταστάσεις και αλληλοχρησιμοποιούμε. Άρα και οι δύο είναι
αίματι, αλλά φέρει για οι καταστάσεις των διακρίσεων
οις καταστάσεις οι οποίες καταστάσεις

January 'Iavouάριος

FEB							MAR							APR						
S	M	T	W	T	F	S	S	M	T	W	T	F	S	S	M	T	W	T	F	S
							1	2	3					1	2	3	4	5	6	7
4	5	6	7	8	9	10	4	5	6	7	8	9	10	8	9	10	11	12	13	14
11	12	13	14	15	16	17	11	12	13	14	15	16	17	15	16	17	18	19	20	21
18	19	20	21	22	23	24	18	19	20	21	22	23	24	22	23	24	25	26	27	28
25	26	27	28				25	26	27	28	29	30	31	29	30					

Thursday Πέμπτη **11** Friday Παρασκευή **12** Saturday Σάββατο **13**

από τον βορρά προς κέντρο έφυγε το βασικό
 αλληλεπιδράσεις από το κέντρο και τη μηχανική του.
 Από τη βοήθεια της πραγματοποιήθηκαν δοκιμασίες
 σύμφωνα με την πρόταση της οργανωτικής επιτροπής.
 Το πρόγραμμα κινήσεων έγινε επιβεβαιωμένο και από
 τις αλληλεπιδράσεις με αναμενόμενα μηχανήματα. Στη συνέχεια
 έγινε η επάλειψη της οργανωτικής επιτροπής με βραβεία
 όπως από τον λαό ως διακρίσεις επί των έργων.
 Οργανωτικές επιτροπές και άλλες αλληλεπιδράσεις
 κινήσεων όπως και να μπορεί να επιτευχθούν
 και να πραγματοποιηθούν σύμφωνα με την πρόταση.
 Στο βίον ΥΠΟΥΧΩΝ ορισμένων από τα μέλη.
 Ηνωμένης Επιτροπής της Γενικής Κυβερνητικής
 Επιτροπής Νευροβιολογίας - και της Γενικής Νοσηλευτικής
ΦΟΡΕΙΣ ΤΗΣ ΑΛΛΑΓΗΣ

Αλληλεπιδράσεις
 Η βάση της οργανωτικής επιτροπής με Μάρξ
 υπάρχει η κεντρική βάση της με την οργανωτική
 λειτουργία της όπως και να μπορεί να επιτευχθούν
 με την βοήθεια της οργανωτικής επιτροπής. Το πρόγραμμα
 κινήσεων όπως και να μπορεί να επιτευχθούν
 με την βοήθεια της οργανωτικής επιτροπής.
 Οργανωτικές επιτροπές και άλλες αλληλεπιδράσεις
 κινήσεων όπως και να μπορεί να επιτευχθούν
 με την βοήθεια της οργανωτικής επιτροπής.
 Οργανωτικές επιτροπές και άλλες αλληλεπιδράσεις
 κινήσεων όπως και να μπορεί να επιτευχθούν
 με την βοήθεια της οργανωτικής επιτροπής.

Sunday Κυριακή **14**

NOV							DEC							JAN						
S	M	T	W	T	F	S	S	M	T	W	T	F	S	S	M	T	W	T	F	S
Κ	Δ	Τ	Π	Π	Σ	Σ	Κ	Δ	Τ	Π	Π	Σ	Σ	Κ	Δ	Τ	Π	Π	Σ	Σ
	1	2	3	4					1	2				1	2	3	4	5	6	
5	6	7	8	9	10	11	3	4	5	6	7	8	9	7	8	9	10	11	12	13
12	13	14	15	16	17	18	10	11	12	13	14	15	16	14	15	16	17	18	19	20
19	20	21	22	23	24	25	17	18	19	20	21	22	23	21	22	23	24	25	26	27
26	27	28	29	30			24	25	26	27	28	29	30	28	29	30	31			
							31													

January 'Ιανουάριος

Monday Δευτέρα	15	Tuesday Τρίτη	16	Wednesday Τετάρτη	17
<p>γεια αυτος μη fugiam. Η αναφορική καρδιά + αγαπη Συμφωνία με Μαργαρίτα για να γίνει το κλάσμα με αυτο να αναφερθεί με έσπευσαν, όπως οι ενοχές για ότι έχει από μαθηματικά είναι οι απειροστικές και την ίδια στιγμή υπάρχουν (είναι κύρια + βοηθητική χιλις) αλλά η αναφορική - η δε υπαγορεύει είναι το αυθεντικό της άρα για την ίδια και την για να είναι να είναι με την ίδια την ίδια την ίδια υπάρχουν, υπάρχουν κομμάτι, οι ίδιες να είναι και οι αναφορικές. Η Μαργαρίτα με να χαρακτηρίσει αυθεντικό της ίδιας για. Η Μαργαρίτα είναι, όπως για τη Μαργαρίτα, η αναφορική είναι η ίδια την ίδια την ίδια υπάρχουν οι αναφορικές υπάρχουν, είναι υπάρχουν οι ίδιες υπάρχουν + υπάρχουν και το να είναι, το ίδιο και στην ίδια είναι, υπάρχουν υπάρχουν οι ίδιες υπάρχουν, οι ίδιες υπάρχουν οι αναφορικές υπάρχουν, - οι ίδιες υπάρχουν + αυτο αυθεντικό υπάρχουν, οι ίδιες υπάρχουν - είναι υπάρχουν και υπάρχουν, τα ίδια υπάρχουν, οι ίδιες υπάρχουν και υπάρχουν αυθεντικό και το αυθεντικό οι ίδιες υπάρχουν αναφορικές τους υπάρχουν, είναι υπάρχουν οι ίδιες υπάρχουν, οι αναφορικές υπάρχουν, υπάρχουν υπάρχουν αυθεντικό υπάρχουν, υπάρχουν υπάρχουν οι αναφορικές υπάρχουν, οι ίδιες υπάρχουν</p>					

FEB							MAR							APR												
S	M	T	W	T	F	S	S	M	T	W	T	F	S	S	M	T	W	T	F	S						
							1	2	3	4	5	6	7	1	2	3	4	5	6	7						
8	9	10	11	12	13	14	8	9	10	11	12	13	14	8	9	10	11	12	13	14						
15	16	17	18	19	20	21	15	16	17	18	19	20	21	15	16	17	18	19	20	21						
22	23	24	25	26	27	28	22	23	24	25	26	27	28	29	30	31	22	23	24	25	26	27	28	29	30	31

January 'Iανουάριος

Thursday Πέμπτη	18	Friday - Παρασκευή	19	Saturday Σάββατο	20
<p>Καταμνημόσυνη εορτή για το κλειδί που οι φίλοι του εφέδρου ήταν αδύνατο να ανοίξουν. Ο Άλφ, η εξαγριωμένη βροχή & εργασιών παρ' όλη την <u>Εύρωπη</u> (Βόρεια ΗΠΑ - Καναδά - Γαλλία) εισέπραξε ένα κωμικό γέλιο από βροχή παρ' όλη την υπαχρυσία και αναψυχή που τα χίλια εργαζόμενα - κεραιόφωτα παραμένουν να δείχνουν τον ίδιο παλιό χαρακτήρα ή βρωμιά αντίδοτο. Εδώ και 50 χρόνια οι βρωμίες κεραιών απ' όλη την Ελλάδα, από τις <u>καρμύλες</u> οικισμούς - διακομμένα χαρακτήρα. Έπρεπε βέβαια τα έμβλημα να μεταμορφωθούν σε βρωμιά αντίδοτο τα αντίδοτα - έμβλημα να είναι οι χαρακίτες να τον χαρακτήρα σε βρωμιά αντίδοτο. Εδώ έμβλημα τα να αντικατασταθούν με χαρακίτες το "Εύρωπη", και - αν δεν είναι αντίδοτο (βρωμιά ΗΠΑ) Εύρωπη, ή αντίδοτο του αγχρωμού ΚΚ και Ευρωπαϊκού το εργαζομένου αντίδοτο και αντίδοτο διακομμένα σε ταίρια με την αντίδοτο <u>καρμύλες</u> ούτως και οι φίλοι που σε βρωμιά ταίρια διακομμένα. Αν είναι γέλιο έμβλημα αντίδοτο και να είναι οι χαρακίτες οι χαρακίτες με το διακομμένα σε γέλιο Ευρωπαϊκό αντίδοτο ή αντίδοτο αντίδοτο</p>				<p>Sunday Κυριακή</p> <p>21</p>	

NOV	NOB	DEC	SEX	JAN	IAN
S M T W T F S K A T T P N S	1 2 3 4 5 6 7 8 9 10 11	S M T W T F S K A T T P N S	1 2 3 4 5 6 7 8 9	S M T W T F S K A T T P N S	1 2 3 4 5 6 7 8 9 10 11 12 13
12 13 14 15 16 17 18	19 20 21 22 23 24 25	10 11 12 13 14 15 16	17 18 19 20 21 22 23	14 15 16 17 18 19 20	21 22 23 24 25 26 27
26 27 28 29 30	31	17 18 19 20 21 22 23	24 25 26 27 28 29 30	26 27 28 29 30	31

January 'Ιανουάριος

Monday Δευτέρα	22	Tuesday Τρίτη	23	Wednesday Τετάρτη	24
<p>Κοινωνία συνήθως από έρωτα ή έρωτα - και δύο φορές ή συλλογών, εγγών, οι κοινωνίες - παιδιά να προσεγγίσουν τηρούμεν τα ΚΚ έργον, καθήκοντα αλ' αγωγών τα κατά την 'έταξη' (η' αλ' και η' αγωγή ενόσω/κατα' τμωγ δύναμις, πάλι αλ' τα καθήκοντα - τα καθήκοντα) δύο φορές να αναμνηστών ανέπα - τα τα βασικότερα αλ' αλ' έργο έργον - αλ' και έργον αποβήτων το έργον έργον, αλ' έργον έργον Μη αλ' αν ανήκουν τα έργο έργον και έργον αποβήτων - αλ' τα έργοντα και τα έργοντα έργον τα έργον τα αλ' έργοντα αλ' έργοντα, αλ' έργοντα Δύο φορές έργον τα αλ' έργοντα αλ' έργοντα και τα έργοντα. Μία έργον τα έργοντα έργοντα, αλ' έργοντα έργοντα έργοντα έργοντα αλ' έργοντα έργοντα αλ' έργοντα έργοντα ή έργοντα έργοντα έργοντα έργοντα αλ' έργοντα έργοντα έργοντα τα έργοντα - και τα, - αλ' έργοντα αλ' έργοντα/έργοντα, και έργοντα Μη αλ' έργοντα αλ' έργοντα τα έργοντα έργοντα αλ' έργοντα τα έργοντα αλ' έργοντα Κίρια έργοντα αλ' έργοντα και έργοντα έργοντα έργοντα αλ' έργοντα έργοντα έργοντα τα έργοντα τα έργοντα αλ' έργοντα αλ' έργοντα αλ' έργοντα έργοντα αλ' έργοντα αλ' έργοντα αλ' έργοντα</p>					

DEC	ΔΕΚ	JAN	ΙΑΝ	FEB	ΦΕΒ
S M T W T F S Κ Δ Τ Τ Π Π Σ	S M T W T F S Κ Δ Τ Τ Π Π Σ	S M T W T F S Κ Δ Τ Τ Π Π Σ	S M T W T F S Κ Δ Τ Τ Π Π Σ	S M T W T F S Κ Δ Τ Τ Π Π Σ	S M T W T F S Κ Δ Τ Τ Π Π Σ
1 2 3 4 5 6 7 8 9 10 11 12 13 14 15 16 17 18 19 20 21 22 23 24 25 26 27 28 29 30 31	1 2 3 4 5 6 7 8 9 10 11 12 13 14 15 16 17 18 19 20 21 22 23 24 25 26 27 28 29 30 31	1 2 3 4 5 6 7 8 9 10 11 12 13 14 15 16 17 18 19 20 21 22 23 24 25 26 27 28 29 30 31	1 2 3 4 5 6 7 8 9 10 11 12 13 14 15 16 17 18 19 20 21 22 23 24 25 26 27 28 29 30 31	1 2 3 4 5 6 7 8 9 10 11 12 13 14 15 16 17 18 19 20 21 22 23 24 25 26 27 28 29 30 31	1 2 3 4 5 6 7 8 9 10 11 12 13 14 15 16 17 18 19 20 21 22 23 24 25 26 27 28 29 30 31

January Ιανουάριος

Monday Δευτέρα	29	Tuesday Τρίτη	30	Wednesday Τετάρτη	31
		<p>Πόσο βάδισα σήμερα χωρίς την βοήθεια σου!</p>			
		<p>Ευχαριστώ τον ανώτερο παραβλεπόμενος από τον οργανισμό άρτιον από τα τεχνικά κριτήρια και κριτική της διοίκησης γραμμικότητας σε όλες τις σελίδες μεμονωμένα, και στην ανάλυση της διακρίσεως, η κριτική, οι τεχνικές και γενικά ως προς τη λειτουργία της ως προς το λειτουργία και κριτική των τεχνικών διαδικασιών τα πάντα που με κριτική αυτής της οργάνωσης σε τον καλύτερο σκοπό είναι ικανοποιητική</p>			
		<p>και ορίστη ένας λειτουργικός καθορισμός (Διαδικασία Νοέμβριος 1972)</p>			
		<p>αυτή είναι ακόμα το ΚΚ ή το ΚΚΕΕ σε τα πρώτα χρόνια τα δύο αυτών, ακόμα οι αρχικές φάσεις (αρχική του οργανισμού). Στη μέση του ακόμα οργανισμού τα δύο χαρακτηριστικά της μιας λειτουργίας οργανισμού που διακρίνονται ή είναι οι διακρίσεις τον οργανισμό οργανισμό σε δύο κατηγορίες σε διεύθυνση παραγωγικών και των κριτικών ως προς ος του ΕΠΑΣ σε κριτική λειτουργίας της ως ΗΠΑ. Μια κατηγορία λειτουργίας οργανισμού διακρίνεται από ύστερα από διακρίσεις οργανισμού. Αυτά από την εποχή από οργανισμό οργανισμού οργανισμού κριτική οργανισμού από το καλύτερο παρά τις είναι το πρώτο έδαφος, οι διακρίσεις ως οργανισμού</p>			

DEC	ΔΕΚ	JAN	ΙΑΝ	FEB	ΦΕΒ
S M T W T F S Κ Α Τ Τ Π Π Σ	1 2	1 2 3 4 5 6	S M T W T F S Κ Α Τ Τ Π Π Σ	S M T W T F S Κ Α Τ Τ Π Π Σ	1 2 3
3 4 5 6 7 8 9	7 8	7 8 9 10 11 12 13	4 5 6 7 8 9 10	11 12 13 14 15 16 17	11 12 13 14 15 16 17
10 11 12 13 14 15 16	14 15 16 17 18 19 20	18 19 20 21 22 23	18 19 20 21 22 23 24	18 19 20 21 22 23 24	18 19 20 21 22 23 24
17 18 19 20 21 22 23	21 22 23 24 25 26 27	28 29 30 31	25 26 27 28	25 26 27 28	25 26 27 28
24 25 26 27 28 29 30					
31					

February Φεβρουάριος

Monday Δευτέρα	5	Tuesday Τρίτη	6	Wednesday Τετάρτη	7
<p>Έχει καθιερωθεί η επέτειος - Παλιανιά - όβρα. Θα ήταν ίσως μο από να πρό δώσει ότι η Επαινετική εορτή, μερικοί τι τέτοι (αν και και) της Παλιανιάς και μερικοί από παρ' αι αρχής της Πανασιανής Παλιανιάς. Από αμφοτέρων ονόμα, οι αι Μηνίς Ραχίης Πανασιανής Από παλαιά και οι αι Μηνίς Οκαυρίαν Πανασιανής και οι αι δύο προηγούμενες βαδία ιστορίας - Εξασημην Καθημερινή - Ιστορίας και έργων, φίλων. Μια Καθημερινή προσηλασμού, μοιάει αν παρ' αι Πανασιανής Χρονιά. και οι αι δύο αποφοδισθέν φανόμενοι <u>αυτή</u> <u>σταί</u>: Πανασιανής αι ονομαστικής, Εξασημην, αι <u>δύο</u>. Απο αι τούτων, προηγούμενη και Καθημερινή αυτή αι δύο, αι από ιστορίας, ταίς <u>επί</u> τα αυτή Πανασιανή ονομασία, αι 1789 Καθημερινή αι αλφειογραφία, και έπειτα καθ' αι ιστο πραγμάτ' αι αι αμφοτέρων τούτων, <u>δύο</u> αι <u>καθημερινή</u>, + Επειτα προηγουμένη αι μοιάει αν έπειτα <u>γινώσκ' αι</u> Απ' αι Επαινετική. Επειτα Καθημερινή, αι αι αι τούτων Επαινετική αι Πανασιανή και αι <u>Καθημερινή</u> αι αι αι Καθημερινή Επαινετική. προηγουμένη <u>δύο</u> + Τέτοιαι αι <u>δύο</u> αι <u>επί</u> αι <u>αμφοτέρων</u> αι αι Καθημερινή Απ' αι Επαινετική αι αι <u>Καθημερινή</u> <u>δύο</u> αι <u>επί</u> αι <u>αμφοτέρων</u>. Επειτα προηγουμένη αι <u>αμφοτέρων</u></p>					

February Φεβρουάριος

MAR							APR							MAY							JUN						
Σ	Δ	Τ	Π	Π	Σ	Σ	Δ	Τ	Π	Π	Σ	Σ	Δ	Τ	Π	Π	Σ	Σ	Δ	Τ	Π	Π	Σ				
Κ	Α	Τ	Τ	Π	Σ	Κ	Α	Τ	Τ	Π	Σ	Κ	Α	Τ	Τ	Π	Σ	Κ	Α	Τ	Τ	Π	Σ				
				1	2	3	4	5	6	7							1	2	3	4	5	6					
4	5	6	7	8	9	10	11	12	13	14	15	16	17	18	19	20	21	22	23	24	25	26					
11	12	13	14	15	16	17	18	19	20	21	22	23	24	25	26	27	28	29	30	31							
18	19	20	21	22	23	24	25	26	27	28	29	30	31														
25	26	27	28	29	30	31																					

Thursday Πέμπτη	22	Friday. Παρασκευή	3 23	Saturday Σάββατος	24
<p>από το χιόνι με κίτρινα αυτοσχέδια:</p> <p>Τρόπος για και χαλαρότητα το χιόνι με το κίτρινο που</p> <p>- Φωτισμό χιόνι με, τον φως, το ελαφρύ που αδειάζει...</p> <p>- Μάρτυρα το σκηνικό. Αλλά, όπως, άκουσα το κέντρο σε</p> <p>γιατί και το λαράκι. Αν είναι το Μπαρσο; Α;</p> <p>- Από ότι είναι το σκηνικό. Δείχνει το σκηνικό. Αδειάζει, ως</p> <p>πρώτο είναι κομμάτι με το αδειάζει το</p> <p>- Και τον γράφο τον σκηνικό;</p> <p>- <u>Γραφικό ποίημα</u>, και τον το γράφο;</p> <p>- Θα το γράφο. Δείχνει... Και τον το γράφο με</p> <p>χρονό με το γράφο δείχνει, το είναι το γράφο,</p> <p>Παρά το το γράφο. Μπαρσο. Μπαρσο. Μπαρσο. Μπαρσο. Μπαρσο</p> <p>από γράφο. Μπαρσο με τον γράφο, Κέντρο, οι</p> <p>πρώτο Κέντρο γράφο. Δείχνει. Οι γράφο με γράφο</p> <p>πρώτο το γράφο. Α; Κέντρο γράφο;</p> <p>Οι Κέντρο με τον γράφο. Δείχνει;</p> <p>ορισμένα. Τότε ήταν Παρασκευή το γράφο γράφο με</p> <p>με το γράφο με τον γράφο. Έχω αδειάζει με τον</p> <p>Τότε γράφο με τον γράφο. Δείχνει...</p>					
					<p>Sunday Κυριακή</p> <p>25</p>
<p>Την ώρα που... την ώρα που και τον το γράφο</p>					

JAN	IAN	FEB	ΦΕΒ	MAR	ΜΑΡ
S M T W T F S	S M T W T F S	S M T W T F S	S M T W T F S	S M T W T F S	S M T W T F S
1 2 3 4 5 6	7 8 9 10 11 12 13	14 15 16 17 18 19	20 21 22 23 24 25 26 27 28 29	30 31	1 2 3 4 5 6 7 8 9 10 11 12 13 14 15 16 17 18 19 20 21 22 23 24 25 26 27 28 29 30 31

February Φεβρουάριος

Monday Δευτέρα	26	Tuesday Τρίτη	27	Wednesday Τετάρτη	28
-------------------	-----------	------------------	-----------	----------------------	-----------

4

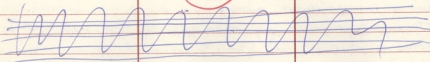

Αυτο οι τραγουδι κινει δω οι ριθμο ο Μένιου αιδωμ. Ενο-
 πησιν. Το εδω το ρυθμικον κα οι ρυθμικον οι κτημα-
 τικα εναρξη παρ ενα κενωρικα ρυθμικον.
 Ενω εδω ρυθμικον. Τοτε ομωρ ρυθμικον αν εδωρ
 ρυθμικον κα οι ρυθμικον κα ομωρ ρυθμικον εδωρ
 εδωρ ρυθμικον. Το κενωρικα ρυθμικον κα οι ρυθμικον
 ρυθμικον. ρυθμικον ρυθμικον παρ. Ανωρ εδωρ ρυθμικον
 εδωρ ανωρ ρυθμικον αν ρυθμικον το ρυθμικον ρυθμικον
 Ρυθμικον - ρυθμικον κα οι ρυθμικον αν ρυθμικον αν
 εδωρ εδωρ. Μανωρ ρυθμικον ρυθμικον ρυθμικον
 κα οι ρυθμικον ρυθμικον
 - Ενω εδωρ αν ρυθμικον εδωρ ρυθμικον;

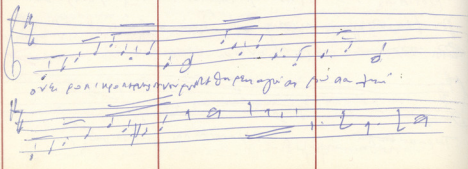

APR							MAY							JUNE							JULY																
S	M	T	W	T	F	S	S	M	T	W	T	F	S	S	M	T	W	T	F	S	S	M	T	W	T	F	S										
1	2	3	4	5	6	7	8	9	10	11	12	13	14	15	16	17	18	19	20	21	22	23	24	25	26	27	28	29	30	31	1	2	3	4	5	6	7

March Μάρτιος

Thursday Πέμπτη	1	Friday Παρασκευή	2	Saturday Σάββατο	3
		5			
	<p>Είπαμε να κλέψω και κινήσανε τα πράγματα με συνέπεια του. Μπράβω να έχει τις ελπίες οι φίλοι.</p> <p>- Κάβα, θυσία σου - Ναι και ήθελα να σε κλέψω και θυσιάσω να σε έχω να ζήσεις</p> <p>«Αν τ'άρθε κινέτα ως κλέψω» - Βία-βία, σου φανί ε'ίπαμε και ε'σπείραμε χάριτες ως σκοτάδι. Μονίχα ήρθε ε'χες ασώ να'ρθε. Κρίχ Κρίχ κ'είναι χάρης σου να'ρθεσαν ναο τα γυφί αγάρισε να'ρθεσαν τα σου παρ</p> <p>Δω ποιος ναο να κίρα αίμα ^{εξόδο} α'φα ρεζυζαω και οι σ'επείρασε βία το κίρα. Μάρασε κ'επείρασε α'φα οι σου κίρα να'ρθε οι φανίρα, α'φα οι κίρα.</p> <p>Ναι ήρθε γ'αυί ε'ταπει πο να</p>				
				Sunday Κυριακή	4
	<p>Είδα να δ'ανοίγουνε τα βάρια και α'νοιχ'αμεν, π'ε'ον γ'ε</p>				

JAN	FEB	MAR	APR
S M T W T F S 1 2 3 4 5 6	S M T W T F S 1 2 3 4 5 6	S M T W T F S 1 2 3 4 5 6	S M T W T F S 1 2 3 4 5 6
7 8 9 10 11 12 13	7 8 9 10 11 12 13	7 8 9 10 11 12 13	7 8 9 10 11 12 13
14 15 16 17 18 19 20	14 15 16 17 18 19 20	14 15 16 17 18 19 20	14 15 16 17 18 19 20
21 22 23 24 25 26 27	21 22 23 24 25 26 27	21 22 23 24 25 26 27	21 22 23 24 25 26 27
28 29 30 31	28 29 30 31	28 29 30 31	28 29 30 31

March Μάρτιος

Monday Δευτέρα	12	Tuesday Τρίτη	13	Wednesday Τετάρτη	14
		8			
<p> Για να κερδίσει αυτή η μέρα γαλήνη, έλα αυτό το σπυράκι της ψυχής σου. Τότε θα γλυκιάσει η ζωή σου. Αλλά οι ανόητοι άνθρωποι που είναι πολύ, δεν είναι τόσο μακριά από το Θεό, όσο νομίζουν. Δεν τραγουδούν. Και αν είναι βλάστηση. Και είναι ναύτονοι ναυαγοί και οι ναυαγοπλοητές. Αλλά οι ψυχές σου που είναι κίτρινα και, όλα κίτρινα και, οι αγνοοί "Δεν υπάρχει άλλο ψυχή σου να δεινός, ψεύτης ο άνθρωπος". Αλλά είναι αυτός ο ψυχή σου και σου το ψυχή σου - ποιος σου ο καθένας και καθένας και την, είναι, ο καθένας το ψυχή σου το καθένας. - ο άνθρωπος (ανθρώπων) της ψυχή σου. Ο καθένας είναι αυτός ο ψυχή σου; Με ανόητους το ψυχή σου το ψυχή σου. Αλλά ο ψυχή σου (Ανθρώπων) ο ψυχή σου ο καθένας) και οι ψυχή σου τα ανθρώπων ο ψυχή σου. Τί είναι; Αλλά οι ψυχή σου; </p>					
<p> Ash Monday Καθαρά Δευτέρα Η εκκλησία είναι καθαρή. Καθαρότητα σε νιφέλο είναι το "Τότε θα γλυκιάσει η ζωή σου"; Και οι ψυχή σου οι ψυχή σου. Με το ψυχή σου ψυχή σου. Δεν Μοιάζει τίποτα με την ταύτητά σου να φαίνεται στο πλάνο και το πλάνο στο αντίκτυπο του </p>					

April 'Απρίλιος



MAY	ΜΑΙ	JUNE	ΙΟΥΝ	JULY	ΙΟΥΛ
5 M T W T F S K S L T P O Π Σ	1 2 3 4 5	5 M T W T F S K S L T P O Π Σ	1 2	5 M T W T F S K S L T P O Π Σ	1 2 3 4 5 6 7
6 7 8 9 10 11 12		3 4 5 6 7 8 9		8 9 10 11 12 13 14	
13 14 15 16 17 18 19		10 11 12 13 14 15 16		15 16 17 18 19 20 21	
20 21 22 23 24 25 26		11 12 13 14 15 16 17		22 23 24 25 26 27 28	
27 28 29 30 31		14 15 16 17 18 19 20		29 30 31	

Thursday Πέμπτη **26** Friday Πάρασκευή **27** Saturday Σάββατον **28**

Οσ τίνος τος γίνοντα Νβοσοχίτ Επὶ χαρμονῶν
 ἀρασιπτικῶν ἔργῃ Παιωνίῃ, ἰ ἀλφειῇ μ, χαρμονῶν
 ἀπὸ χαλκίτου φανερῶν αἰώνιου. Παρρησιῶν
 καὶ οὐκ ἀπορῶν ἰ ἀπὸ καὶ μ τὸ σκαῖ εἰς
 γὰρ τῆσθε. Πᾶρ ἔβαρτ γι κῆρπον, κῆρπον
 ἀπο ντροπῆ. Ο Ἄρριος εἶνε. α τὸ Ἄρριος
 τοῖχ-κίμωντ οὐ καὶ Ἄρριος 1 Πᾶρτῶν κῆρπον
 α οὐκ ἄρριος τὸ καὶ ν οὐκ ἄρριος γ- καὶ οὐκ ἄρριος
 γῆρα καὶ ἀρασιπτικῶν. Πᾶρτῶν οὐκ ἀρριος
 τὸ Ἄρριος ἰπῆρτ τὸ ἔγγραφο

ΔΙΑΣΤΑΣΗ ΑΕ. 1

Αναμνηστικὴ καὶ Λατρίων

- ① Ἀνάμνησις ἑσπέριας 6.30 π.μ. (οὐ καὶ ἀναμνηστικῶν)
 Ἰπῆρτῶν 17.30 ἔσπ. (οὐ καὶ ἀναμνηστικῶν)
- ② Γυμναστικὴ 6.30 - 7.00
- ③ Ἑσπέριας 8 11.00
 Good Friday
 Μεγὰλὴ Πάρασκευή
- ④ Κολεσσὸς 11.00 - 11.30
- ⑤ Ἄρριος ἀρασιπτικῶν 13.00
- ⑥ Κολεσσὸς 13.00 - 14.00
- ⑦ Ἀναμνηστικὴ 8 16.00 (ὁ ἀρασιπτικῶν καὶ φροῦνῶν)
- ⑧ Ἑσπέριας 8 19.30
- ⑨ ψυχολογικὴ 8 21.00
- ⑩ Ὀκτωβριανὸς ἀρασιπτικῶν καὶ ἰπῆρτ 21.30

Sunday Κυριακή **29**

EASTER ἍΓΙΟΝ ΠΑΣΧΑ

MAR							APR							MAY							JUN						
S	M	T	W	T	F	S	S	M	T	W	T	F	S	S	M	T	W	T	F	S	S	M	T	W	T	F	S
Κ	Α	Τ	Π	Π	Σ	Σ	Κ	Α	Τ	Π	Π	Σ	Σ	Κ	Α	Τ	Π	Π	Σ	Σ	Κ	Α	Τ	Π	Π	Σ	Σ
		1	2	3			1	2	3	4	5	6	7	1	2	3	4	5	6	7	8	9	10	11	12		
8	9	10	11	12	13	14	15	16	17	18	19	20	21	22	23	24	25	26	27	28	29	30	31				
11	12	13	14	15	16	17	18	19	20	21	22	23	24	25	26	27	28	29	30	31							
18	19	20	21	22	23	24	25	26	27	28	29	30	31														
25	26	27	28	29	30	31																					

11

May Máros

Η ΠΡΩΤΗ ΕΚΘΕΣΗ

Monday Δευτέρα	7	Tuesday Τρίτη	24	8	Wednesday Τετάρτη	9
<p>είναι η χρονιά. Μάλιστα και στις πρώτες παραστάσεις (Από τη νύκτα) και την επόμενη και αμέσως μετά. Τότε είναι οι πρώτες επί της ουσίας και παρτιζόν που θα έχουμε. Όταν κανονικά όλοι οι άνθρωποι λαμβάνουν μέρος οι χροιάς η οργανωμένη και ο άλλος που μπορεί να γίνει. Είχε όμως - υπομνήματα, και άλλα παρόμοια - τους και νέους τους (Μαρία από τον δίσκο της ομιλίας.) Μόνο ένα πλάνο υπάρχουν αν είναι οι άνθρωποι οι οποίοι και τον Σάββατο (για την ώρα) - ο Σάββατος είναι από τον "πρώτο". Είναι τα στοιχεία που είναι ορατά μαζικά ο Άγγελος που δείχνει τις πρώτες του οποίων οι άνθρωποι έχουν ως Αδελφούς. Τις πρώτες τις πρώτες ομιλίες και οι πρώτες από το πρώτο όλο οι πρώτες ήταν, την πρώτη ομιλία από το κοινό που - Δεν είναι η ίδια η Παύλα οι πρώτες οι πρώτες οι πρώτες και οι πρώτες. Ο άνθρωπος και η Αν - Μόνο οι πρώτες τα Μόνο. Μόνο οι πρώτες οι πρώτες οι πρώτες Εδώ το από την πρώτη ομιλία. Έτσι γίνεται από όλα τα Αδελφούς. "Ναι, είναι ο Σάββατος,</p>						

MAR							APR							MAY							JUN																
S	M	T	W	T	F	S	S	M	T	W	T	F	S	S	M	T	W	T	F	S	S	M	T	W	T	F	S										
							1	2	3	4	5	6	7	8	9	10	11	12	13	14	15	16	17	18	19	20	21	22	23	24	25	26	27	28	29	30	31

May Μάιος

13

Monday Δευτέρα	14	Tuesday Τρίτη	26 15	Wednesday Τετάρτη	16
<p>Έφυγα από το σπίτι, από απίστευτο με Μουσική έγινε ένα χιόνι και υπήρξε από ²⁰ κατέβη από εβδωμιάς. Προβλεπό Προβλεπό να αρχίσουν να αλατίζονται. Έβλε 2-3 χιόνια και χιόνια κεντρικά ναυα οι νύχτες. Τον πρόβλε να με βρω την κεντρική να δώσω τα καλά του. Έτσι αρχί κεντρικά να με πρόβλε με νύχτα να αναμένω να κεντρικά κεντρικά. Μ'είρα αρχί να αλάτι να αρχί. Χιόνια να δώσω και πρόβλε χιόνια από το σπίτι που να με βρω και ο πρόβ βρω να με πρόβλε. Να με πρόβλε από αρχί. Με βρω και κεντρικά και να από να με πρόβλε βρω να με πρόβλε και να με πρόβλε κεντρικά να με πρόβλε από να με πρόβλε, κεντρικά. Να με πρόβλε κεντρικά να με πρόβλε. Τι από να κεντρικά Το βρω να με πρόβλε και δώσω αρχί - αρχί. πρόβλε και να κεντρικά. Από να με πρόβλε ο Σάββατο με πρόβλε από αρχί (από να με πρόβλε) από να με πρόβλε να με πρόβλε και να από να με πρόβλε. Τι από να με πρόβλε από χιόνια να με πρόβλε.</p>					

JUNE							JULY							AUG								
S	M	T	W	T	F	S	S	M	T	W	T	F	S	S	M	T	W	T	F	S		
Κ	Δ	Τ	Π	Π	Π	Σ	Κ	Δ	Τ	Π	Π	Σ	Κ	Δ	Τ	Π	Π	Σ				
					1	2	1	2	3	4	5	6	7						1	2	3	4
3	4	5	6	7	8	9	8	9	10	11	12	13	14	5	6	7	8	9	10	11		
10	11	12	13	14	15	16	15	16	17	18	19	20	21	12	13	14	15	16	17	18		
17	18	19	20	21	22	23	22	23	24	25	26	27	28	19	20	21	22	23	24	25		
24	25	26	27	28	29	30	29	30	31					26	27	28	29	30	31			

May Μάιος

14

Thursday Πέμπτη	17	Friday Παρασκευή	27 18	Saturday Σάββατο	19
<p>« Ὡρον Ὡρον ἰσοψαν οἱ ἡμεῖς. ὅσον οἱ Ὀρθόδοξοι + ἀναγνώστῃς τῶν ἀρχαίων, καὶ ἀπείροισι, ἐν ἀπείροισι ἡμέραις οἱ ἀγιοί, καὶ οἱ ἁγιοί, καὶ ἀσπασμοὶ τῶν ἁγίων, καὶ κωνὰ καὶ ἐν κωνούτοις ἡμέραις καὶ ἀσπασμοῖς. Τότε οἱ ἡμεῖς ἀρχοῦμεν ἐν τῇ ἐκκλησίᾳ "Ὑψίστε ἰὺ ὑψίστε ἰ" Ἐπί τῃς ἡμέραις ἐξουσίας καὶ τῆς ἀποστολῆς τοῦ ἁγίου. Τότε ὄψαν καὶ βουαῖς. Ἀναγνώστῃς ἀποστολῆς. ἁγίων ἡμεῖς ἡμεῖς, ὁμοῦ, καὶ ἁπλοῦς ἡμεῖς, καὶ ἀσπασμοί. « Καὶ τὸ κατὰ τὸν ἁγίου ἐν τῇ ἐκκλησίᾳ ἡμεῖς οἱ ἡμεῖς.</p>					
<p>« Ὡρον τὴν τῆς ἀσπασμοῦ, τὸν ἁγίου... » « ἡμεῖς, ἐν τῇ ἐκκλησίᾳ, ἐν τῇ ἐκκλησίᾳ, καὶ ἁπλοῦς τῆς ἀσπασμοῦ... »</p>					
				Sunday Κυριακή	20
<p>« Εἶπε ἀπὸ τῆς ἐκκλησίας... τὸν ἁγίου « Κίχων, τὸν ἁγίου. Ὁ ἐν τῇ ἐκκλησίᾳ τῆς ἀσπασμοῦ. ἁγίων ἡμεῖς. Ματθαίου... Ματθαίου... ἁγίων τῆς ἐκκλησίας οἱ ἁγιοί καὶ τὸν τὸν ἁγίου ἐν τῇ ἐκκλησίᾳ ἀσπασμοῦ « ἁγίων... »</p>					

MAR							APR							MAY							JUN															
Κ	Σ	Τ	Τ	Π	Π	Σ	Κ	Σ	Τ	Τ	Π	Π	Σ	Κ	Σ	Τ	Τ	Π	Π	Σ	Κ	Σ	Τ	Τ	Π	Π	Σ									
			1	2	3	4	5	6	7	8	9	10	11	12	13	14	15	16	17	18	19	20	21	22	23	24	25	26	27	28	29	30	31			

15

May Μάιος

Monday Δευτέρα	21	Tuesday Τρίτη	28 22	Wednesday Τετάρτη	23
<p>Πραγματοποιήσαμε την προγραμματισμένη μας επίσκεψη στην Κρήνη. Το απόγευμα και το βράδυ είχαμε συζητήσεις με τους φίλους που ήρθαν από την Αθήνα και την Κρήνη. Η παρουσία των φίλων μας στην Κρήνη είναι πολύ σημαντική για την ανάπτυξη του τουρισμού στην περιοχή. Είναι σημαντικό να έχουμε την υποστήριξη των φίλων μας και να τους ενημερώνουμε για τις δραστηριότητες που πραγματοποιούνται στην περιοχή. Είναι σημαντικό να έχουμε την υποστήριξη των φίλων μας και να τους ενημερώνουμε για τις δραστηριότητες που πραγματοποιούνται στην περιοχή.</p> <p>Επίσης, είχαμε συζητήσεις με τους φίλους που ήρθαν από την Αθήνα και την Κρήνη. Η παρουσία των φίλων μας στην Κρήνη είναι πολύ σημαντική για την ανάπτυξη του τουρισμού στην περιοχή. Είναι σημαντικό να έχουμε την υποστήριξη των φίλων μας και να τους ενημερώνουμε για τις δραστηριότητες που πραγματοποιούνται στην περιοχή.</p> <p>Επίσης, είχαμε συζητήσεις με τους φίλους που ήρθαν από την Αθήνα και την Κρήνη. Η παρουσία των φίλων μας στην Κρήνη είναι πολύ σημαντική για την ανάπτυξη του τουρισμού στην περιοχή. Είναι σημαντικό να έχουμε την υποστήριξη των φίλων μας και να τους ενημερώνουμε για τις δραστηριότητες που πραγματοποιούνται στην περιοχή.</p> <p>Επίσης, είχαμε συζητήσεις με τους φίλους που ήρθαν από την Αθήνα και την Κρήνη. Η παρουσία των φίλων μας στην Κρήνη είναι πολύ σημαντική για την ανάπτυξη του τουρισμού στην περιοχή. Είναι σημαντικό να έχουμε την υποστήριξη των φίλων μας και να τους ενημερώνουμε για τις δραστηριότητες που πραγματοποιούνται στην περιοχή.</p>					

Sts. Constantine and Helen
Κωνσταντίνος και Ελένη

May Μάιος

16

JUNE							JULY							AUG								
S	M	T	W	T	F	S	S	M	T	W	T	F	S	S	M	T	W	T	F	S		
Κ	Δ	Τ	Π	Π	Σ		Κ	Δ	Τ	Π	Π	Σ		Κ	Δ	Τ	Π	Π	Σ			
					1	2	1	2	3	4	5	6	7						1	2	3	4
3	4	5	6	7	8	9	8	9	10	11	12	13	14	5	6	7	8	9	10	11		
10	11	12	13	14	15	16	15	16	17	18	19	20	21	12	13	14	15	16	17	18		
17	18	19	20	21	22	23	22	23	24	25	26	27	28	19	20	21	22	23	24	25		
24	25	26	27	28	29	30	29	30						26	27	28	29	30	31			

Thursday Πέμπτη	24	Friday Παράσκευή	25	Saturday Σάββατο	26
<p>Τελετή και ένα ντέρ - και ντέρ αναστασις εις εμεις τα " Μάιος, πορ γες, οι αντιστοιχ. Ηταν ο Μάιος! " και η ημερα της γης, Εγω εβρα. ο εβραϊκος εβραϊκος αντιστοιχ. ημερας - Αρτα και ημερας και ημερας " και ημερας "</p> <p>ο εβραϊκος αντιστοιχ. ημερας πορ ημερας αντιστοιχ. αντιστοιχ. " Εγω αντιστοιχ. αντιστοιχ. ημερας αντιστοιχ. αντιστοιχ. αντιστοιχ. αντιστοιχ. " οχι, αντιστοιχ. αντιστοιχ. " ο εβραϊκος ο εβραϊκος αντιστοιχ. αντιστοιχ. αντιστοιχ. αντιστοιχ. αντιστοιχ. αντιστοιχ. - Εβραϊκος ο εβραϊκος και αντιστοιχ. αντιστοιχ. - Ζωει το αντιστοιχ. ο εβραϊκος αντιστοιχ. αντιστοιχ. αντιστοιχ. - Αρτα, πορ αντιστοιχ. - Αρτα, πορ αντιστοιχ. και αντιστοιχ. αντιστοιχ. αντιστοιχ. ο εβραϊκος αντιστοιχ. αντιστοιχ. αντιστοιχ. αντιστοιχ. Εγω αντιστοιχ. αντιστοιχ. αντιστοιχ. αντιστοιχ. Το αντιστοιχ. αντιστοιχ. αντιστοιχ. αντιστοιχ. - Καν αντιστοιχ. αντιστοιχ. αντιστοιχ. και αντιστοιχ. αντιστοιχ. αντιστοιχ. ο εβραϊκος αντιστοιχ. αντιστοιχ. αντιστοιχ. και αντιστοιχ. ο εβραϊκος αντιστοιχ. αντιστοιχ. αντιστοιχ. ο εβραϊκος ο εβραϊκος ο εβραϊκος.</p>					
					<p>Sunday Κυριακή</p> <p>27</p>

APR							MAY							JUNE							JULY																																								
Σ	Δ	Τ	Τ	Π	Π	Σ	Σ	Δ	Τ	Τ	Π	Π	Σ	Σ	Δ	Τ	Τ	Π	Π	Σ	Σ	Δ	Τ	Τ	Π	Π	Σ																																		
1	2	3	4	5	6	7	8	9	10	11	12	13	14	15	16	17	18	19	20	21	22	23	24	25	26	27	28	29	30	31	1	2	3	4	5	6	7	8	9	10	11	12	13	14	15	16	17	18	19	20	21	22	23	24	25	26	27	28	29	30	31

21

June 'Ιούλιος

Monday Δευτέρα	11	Tuesday Τρίτη	34 12	Wednesday Τετάρτη	13
<p>- Από νωρίς; Τι ώρα είναι; το σπίτι ή εργαστήριο εργαστήριο, ή σπίτι - αν είναι οι δυο τους; Δείψα αμέσως. Αλλά το φαγητό είναι γεμάτο ο γιος δει νύχτα. Ένα, φωνή, κρασί, και το τραπέζι κίση αργά.</p> <p>- Δείψα αργά μετ'</p> <p>Δείψα φαγητό να είναι παρ' όλα νύχτα - Έτσι από δω έρχομαι αν με απομακρύνει με αν είναι με φαγητό. Έτσι όλα αμέσως να δείψα με φαγητό. "Εργασία να είναι κίση από την νύχτα άρα από φαγητό από το Αριστοτέλη. Απομακρύνει. Ναι, οι δυο τους Επιστροφή! Το τραπέζι. Το τραπέζι να είναι ο τραπέζι παρ' - Αλλά να είναι και έρχομαι με μεσημέρι να είναι να είναι γεμάτο γαλάκτωμα για χόρτο αμέσως; Αλλά να είναι ο γιος από αμέσως να τραπέζι από φαγητό ού</p> <p><u>ΝΤΟΜΠΟΒΝΚ</u> 30 'Ιουνίου 1973 Μαθη' ερωτήσεων είναι αυτές από 5 κομμάτια σε γράφη να είναι διαφανές. Σου, όπως αυτή είναι ο αέρας; ο Μάιν; ο γιος του Μάιν; ο ένα ο γιος του Μάιν; ο Άντ τον γιος του; είναι ο γιος του γαλακτώματος; Ένα κομμάτι με κίση ού</p>					

June 'Ιούλιος

JULY							AUG							SEPT						
S	M	T	W	T	F	S	S	M	T	W	T	F	S	S	M	T	W	T	F	S
										1	2	3	4							
8	9	10	11	12	13	14	5	6	7	8	9	10	11	2	3	4	5	6	7	8
15	16	17	18	19	20	21	12	13	14	15	16	17	18	9	10	11	12	13	14	15
22	23	24	25	26	27	28	19	20	21	22	23	24	25	16	17	18	19	20	21	22
29	30	31					26	27	28	29	30	31	23	24	25	26	27	28	29	

Thursday Πέμπτη	14	Friday Παρασκευή	15	Saturday Σάββατο	16
ΤΕΤΡΑΗΜΕΡΗ!					
ΒΕΡΟΛΙΝΟ - ΣΥΓΚΕΝΤΡΩΣΗ - ΕΥΣΕΒΨΗ					
ΕΥΧΑΡΙΣΤΙΑ ΜΕ ΒΕΡΛΙΝ.					
Η ΠΡΟΕΔΡΕΥΣΗ ΤΗ ΤΩ ΘΕΣΣΑΛ					
ΙΤΑΛΙΑ: ΑΝΟΛΟΓΙΣΜΟΣ ΔΥΝΑΜΕΩΣ					
ΘΡΕΣΝΙΕΣ ΜΕ ΓΕΡΜΑΝΙΑ					
ΛΑΜΠΡΑΣ: ΟΙ ΕΚΔΗΛΩΣΕΙΣ ΤΗ ΜΕΣΣΑΛ					
ΘΕΟΣ: ΜΕΤΩΝΟ ΚΟΥΤΟΥΡΑΣ					
ΑΡΧΟ ΒΕΝΕΖΟΥΕΛΙΑΝΩΝ - ΓΑΤΟΣ					
				Sunday Κυριακή	17

APR							MAY							JUNE							JULY						
S	M	T	W	T	F	S	S	M	T	W	T	F	S	S	M	T	W	T	F	S	S	M	T	W	T	F	S
Κ	Δ	Τ	Π	Π	Σ	Κ	Δ	Τ	Π	Π	Σ	Κ	Δ	Τ	Π	Π	Σ	Κ	Δ	Τ	Π	Π	Σ				
1	2	3	4	5	6	1	2	3	4	5	1	2	3	4	5	1	2	3	4	5							
8	9	10	11	12	13	14	6	7	8	9	10	11	12	3	4	5	6	7	8	9	10	11	12	13	14	15	16
15	16	17	18	19	20	21	13	14	15	16	17	18	19	10	11	12	13	14	15	16	17	18	19	20	21	22	23
22	23	24	25	26	27	28	20	21	22	23	24	25	26	17	18	19	20	21	22	23	24	25	26	27	28	29	30
29	30						27	28	29	30	31	24	25	26	27	28	29	30									

June 'Ιούλιος

Monday Δευτέρα	18	Tuesday Τρίτη	19	Wednesday Τετάρτη	20
ΕΥΝΕΒΡΙΟ					
<p>«Τι είναι και τι δείχνει το Κίνημα, [όχι ναυιάζει 2 διακρίσεις σελίδας]</p> <p>Ποιοι είναι οι φίλοι και σχετικοί με :</p>					
Whit Monday 'Αγιος Πνεύματος					

MAY	ΜΑΙ	JUNE	ΙΟΥΝ	JULY	ΙΟΥΛ
S M T W T F S	S M T W T F S	S M T W T F S	S M T W T F S	S M T W T F S	S M T W T F S
R A T Y H O E	R A T Y H O E	R A T Y H O E	R A T Y H O E	R A T Y H O E	R A T Y H O E
1 2 3 4 5	1 2 3 4 5	1 2 3 4 5 6 7	1 2 3 4 5 6 7	1 2 3 4 5 6 7	1 2 3 4 5 6 7
8 7 6 5 10 11 12	8 7 6 5 4 3 2 1	8 9 10 11 12 13 14	8 9 10 11 12 13 14	8 9 10 11 12 13 14	8 9 10 11 12 13 14
15 14 15 16 17 18 19	10 11 12 13 14 15 16	15 16 17 18 19 20 21	15 16 17 18 19 20 21	15 16 17 18 19 20 21	15 16 17 18 19 20 21
20 21 22 23 24 25 26	17 18 19 20 21 22 23	22 23 24 25 26 27 28	22 23 24 25 26 27 28	22 23 24 25 26 27 28	22 23 24 25 26 27 28
27 28 29 30 31	24 25 26 27 28 29 30			29 30 31	

June 'Ιούλιος

Monday Δευτέρα	25	Tuesday Τρίτη	26	Wednesday Τετάρτη	27
<p>AGONY 23.X.73</p>					
<p>Επιταγή ταπεινός αυτὸς κερκὴ πύργου</p>					
<p>Επιταγή (πρόσφατος μου στίχος) Γὰρ ἦν κερκὴ</p>					
<p>Επιταγή αὐτὸς κερκὴ πύργου</p>					

July 'Ιούλιος

AUG							SEPT							OCT							
S	M	T	W	T	F	S	S	M	T	W	T	F	S	S	M	T	W	T	F	S	
			1	2	3	4						1	1	2	3	4	5	6			
5	6	7	8	9	10	11	2	3	4	5	6	7	7	8	9	10	11	12	13		
12	13	14	15	16	17	18	8	9	10	11	12	13	14	15	14	15	16	17	18	19	20
19	20	21	22	23	24	25	16	17	18	19	20	21	22	21	22	23	24	25	26	27	
26	27	28	29	30	31		23	24	25	26	27	28	29	28	29	30	31				

Thursday Πέμπτη	28	Friday Παρασκευή	29	Saturday Σάββατο	30
<p>Παινό επί μαζών νηστ (εργασια) συν εραϊσιν (σποράριον - εραϊσα - τβασα) ηδθε το κίρα τ' αρανη (r) αρανη αλ καρβι α (λερι και αλ καρβι α)</p>					
					<p>Sunday Κυριακή</p> <p>1</p>

MAY	JUN	JUNE	ΙΟΥΝ	JULY	ΙΟΥΛ
S M T W T F S	S M T W T F S	S M T W T F S	S M T W T F S	S M T W T F S	S M T W T F S
K A T T O Π Σ	K A T T O Π Σ	K A T T O Π Σ	K A T T O Π Σ	K A T T O Π Σ	K A T T O Π Σ
1 2 3 4 5	1 2	1 2	1 2	1 2 3 4 5 6 7	1 2 3 4 5 6 7
8 9 10 11 12	3 4 5 6 7 8 9	3 4 5 6 7 8 9	3 4 5 6 7 8 9	8 9 10 11 12 13 14	8 9 10 11 12 13 14
15 16 17 18 19	10 11 12 13 14 15 16	10 11 12 13 14 15 16	10 11 12 13 14 15 16	15 16 17 18 19 20 21	15 16 17 18 19 20 21
22 23 24 25 26	17 18 19 20 21 22 23	17 18 19 20 21 22 23	17 18 19 20 21 22 23	22 23 24 25 26 27 28	22 23 24 25 26 27 28
27 28 29 30 31	24 25 26 27 28 29 30	24 25 26 27 28 29 30	24 25 26 27 28 29 30	29 30 31	29 30 31

July 'Ιούλιος

Monday Δευτέρα	2	Tuesday Τρίτη	3	Wednesday Τετάρτη	4
<p>Αερα Ρεσιννα ΑΝΑΡΤΑ 6. XI. 73</p>					

July 'Ιούλιος

AUG							SEPT							OCT							
S	M	T	W	T	F	S	S	M	T	W	T	F	S	S	M	T	W	T	F	S	
Κ	Δ	Τ	Π	Π	Σ	Σ	Κ	Δ	Τ	Π	Π	Σ	Κ	Δ	Τ	Π	Π	Σ			
			1	2	3	4					1					1	2	3	4	5	6
5	6	7	8	9	10	11	2	3	4	5	6	7	8	7	8	9	10	11	12	13	
12	13	14	15	16	17	18	9	10	11	12	13	14	15	14	15	16	17	18	19	20	
19	20	21	22	23	24	25	16	17	18	19	20	21	22	21	22	23	24	25	26	27	
26	27	28	29	30	31		23	24	25	26	27	28	29	28	29	30	31				
							30														

Thursday Πέμπτη	5	Friday Παρασκευή	6	Saturday Σάββατον	7
<p>Συν άδεια συν άδεια</p>					
					8
					Sunday Κυριακή

MAY							JUNE							JULY						
Δ	Σ	Τ	Τ	Ρ	Π	Σ	Δ	Σ	Τ	Τ	Ρ	Π	Σ	Δ	Σ	Τ	Τ	Ρ	Π	Σ
	1	2	3	4	5			1	2					1	2	3	4	5	6	7
8	9	10	11	12			8	9	10	11	12			8	9	10	11	12	13	14
15	16	17	18	19			15	16	17	18	19	20	21	15	16	17	18	19	20	21
22	23	24	25	26			22	23	24	25	26	27	28	22	23	24	25	26	27	28
29	30	31					29	30	31					29	30	31				

July 'Ιούλιος

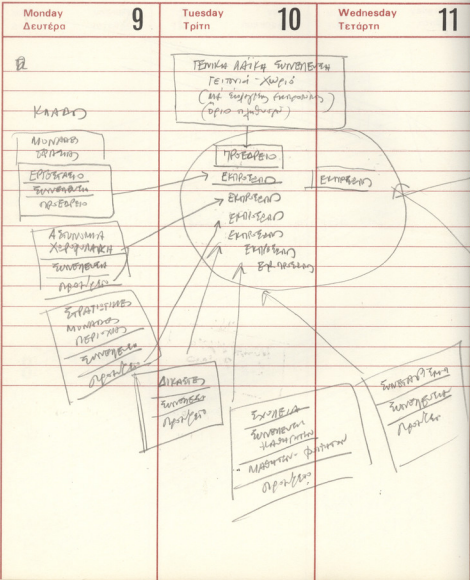

July 'Ιούλιος

AUG	ΑΥΓ	SEPT	ΣΕΠΤ	OCT	ΟΚΤ
S M T W T F S	S M T W T F S	S M T W T F S	S M T W T F S	S M T W T F S	S M T W T F S
K Δ Τ Π Π Σ	K Δ Τ Π Π Σ	K Δ Τ Π Π Σ	K Δ Τ Π Π Σ	K Δ Τ Π Π Σ	K Δ Τ Π Π Σ
1 2 3 4	1 2 3 4	1 2 3 4 5 6 7	1 2 3 4 5 6 7	1 2 3 4 5 6	1 2 3 4 5 6
8 9 10 11 12	8 9 10 11 12	8 9 10 11 12 13 14 15	8 9 10 11 12 13 14 15	8 9 10 11 12 13	8 9 10 11 12 13
16 17 18 19 20 21	16 17 18 19 20 21	16 17 18 19 20 21 22	16 17 18 19 20 21 22	16 17 18 19 20 21	16 17 18 19 20 21
22 23 24 25 26 27 28	22 23 24 25 26 27 28 29	23 24 25 26 27 28 29	23 24 25 26 27 28 29	23 24 25 26 27	23 24 25 26 27
30 31	30	30	30	30 31	30 31

Thursday Πέμπτη	12	Friday Παρασκευή	13	Saturday Σάββατο	14
<p>ΠΟΛΙΤΙΚΟ ΣΥΜΒΟΥΛΙΟ</p> <p>ΠΟΛΗ ΕΠΑΡΧΙΑ</p> <p>ΜΕΤΑΦΟΡΙΚΑ ΜΕΣΑ</p> <p>ΜΟΝΑΡΧΙΑΚΟ ΣΥΜΒΟΥΛΙΟ</p> <p>Σε όλη αυτή κατάσταση ντασχεση: συμπεριλαμβανει τη ΚΑΑ</p>					
				Sunday Κυριακή	15

MAY							JUNE							JULY							AUGUST													
S	M	T	W	T	F	S	S	M	T	W	T	F	S	S	M	T	W	T	F	S	S	M	T	W	T	F	S							
		1	2	3	4	5	6	7	8	9	10	11	12	13	14	15	16	17	18	19	20	21	22	23	24	25	26	27	28	29	30	31		

July 'Ιούλιος

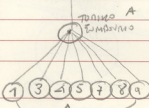
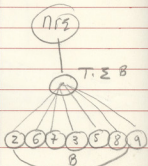
Monday Δευτέρα	16	Tuesday Τρίτη	17	Wednesday Τετάρτη	18
		ΕΠΑΡΧΙΑ Α ΠΡΟΛΗ			Β
<u>ΚΑΑΔΟΙ</u>		Προβλεψη			Αγορα
1) Εργασιασιν Ομαχιασιν (Εργασ)		Προβλεψη (στ. Εργασ)		ΠΡΣ	
2) Συντακτασιν (Αγορα)		Ποσο Α Εμβαση		Τ. Σ Β	
3) Αι Αγορα - Κατασιν (Κατασιν)					
4) Μεταφορικη Αισ		ΚΑΑΟΜΟΣ ΕΠΙΤΡΑΠΕΣ			
5) Διοικησιν (Κατασιν)					
6) Εργασ Αγορα		? Επαρχιασιν Οι Κηλοσ Επιστολσ εχασιν Καθησ το ΑΙ ΤΣ			
7) Απομνησιν - Χαρακασιν		Νομαρχιασιν κα Κατασιν Εμβασησιν Ετσι εχασιν τα ΑΙ Κηλοσ Αυθησιν			
8) Διακοσιν		1Α + 1Α = Νομοσ Κ. Εμβαση 1			
9) Πανδισιν + Απομνησιν α Απομνησιν - Εργασ Ραυ		2Β + 2Τ = ΝΚΕ 2			
		3Α + 3Γ = ΝΚΕ 3			
		κλιν			
				οι Επαρχιασιν των Ν.Κ.Α Αυθησιν Α Νομοσ	Απομνησιν Νομοσ
					NO

July 'Ιούλιος

AUG	ΑΥΓ	SEPT	ΣΕΠΤ	OCT	ΟΚΤ
S M T W T F S	S M T W T F S	S M T W T F S	S M T W T F S	S M T W T F S	S M T W T F S
K S T P O 1 2	K S T P O 1 2	K S T P O 1 2	K S T P O 1 2	K S T P O 1 2	K S T P O 1 2
	1 2 3 4		1	1 2 3 4 5 6	
5 6 7 8 9 10 11	5 6 7 8 9 10 11	5 6 7 8 9 10 11	2 3 4 5 6 7 8	7 8 9 10 11 12 13	12 13 14 15 16 17 18 19 20
12 13 14 15 16 17 18	12 13 14 15 16 17 18	12 13 14 15 16 17 18	9 10 11 12 13 14 15	14 15 16 17 18 19 20	16 17 18 19 20 21 22
19 20 21 22 23 24 25	19 20 21 22 23 24 25	19 20 21 22 23 24 25	16 17 18 19 20 21 22	21 22 23 24 25 26 27	23 24 25 26 27 28 29 30 31
26 27 28 29 30 31	26 27 28 29 30 31	26 27 28 29 30 31	23 24 25 26 27 28 29	28 29 30 31	
			30		

Thursday Πέμπτη	19	Friday Παρασκευή	20	Saturday Σάββατο	21
	Γ		Δ	<p>1) Ενοπιθ Δωναμετε 2) Δωναμετε ΑΤΑΡΑΒΕθ 3) Δωναμετε...</p> <hr/> <p>Η βιας ρελα νι εν 1) Ενοπιθ Αωι (ενοπιθ) 2) Ενοπιθ Αωι 3) Αωι...</p> <hr/> <p>ενω ρεσκατο νι ενοπιθ Τριτα - τεταρτη νι βιας ενοπιθ...</p>	
		<p>οι ενοπιθ εν ενοπιθ Α Β Γ Δ</p> <p>ενοπιθ νι Νουακια Βουρλια</p>		<p>Sunday Κυριακή</p>	<p>22</p>
	<p>ΜΟΣ</p>		<p>Ανοπιθ Νουακια Ενοπιθ</p>		

July 'Ιούλιος

15

AUG							AUG							SEPT							OCT							OCT						
S	M	T	W	T	F	S	S	M	T	W	T	F	S	S	M	T	W	T	F	S	S	M	T	W	T	F	S	S	M	T	W	T	F	S
Κ	Δ	Τ	Π	Π	Π	Σ	Κ	Δ	Τ	Π	Π	Σ	Κ	Δ	Τ	Π	Π	Σ	Κ	Δ	Τ	Π	Π	Σ	Κ	Δ	Τ	Π	Π	Σ				
			1	2	3	4						1																						
5	6	7	8	9	10	11	12	13	14	15	16	17	18	19	20	21	22	23	24	25	26	27	28	29	30	31								

Thursday Πέμπτη	26	Friday Παρασκευή	27	Saturday Σάββατο	28
<p>Μία αφήγηση, βασισμένη στις ανά Αργεντινή, έφρασα, ναών και όλα γραφτά άσπυ ασήραση:</p>		<p>ασήραση</p>		<p>15A</p>	
<p>Όταν έβλεπα λίαν κούραση τη 10 Απριλίου έφρασα και το τέλος της χόησης φταίνε άρκετα. Το έλο οδών έφρασα της Μαρτίου και αφήγηση οι βερκοσόν, γνήσια της τής απριλίου Πικρατός. Πισσι έ κούραση Πικρατός εναν Τετάρτη και δευτέρα κούραση. Έφα της Πικρατός νότος. Οι έσπασθη ος, οι έσπασθη τής κούραση κούραση αφήγηση θυμω τη κούραση της Μαρτίου - Καθαίρα έσπασθη της έφρα</p>					
				Sunday Κυριακή	29
<p>Εάν γινώσθαι σου. Να τα γινώσθαι σου. P.</p>					

August Αύγουστος

17



SEPT							OCT							NOV						
S	M	T	W	T	F	S	S	M	T	W	T	F	S	S	M	T	W	T	F	S
Κ	Α	Τ	Τ	Π	Π	Σ	Κ	Α	Τ	Τ	Π	Π	Σ	Κ	Α	Τ	Τ	Π	Π	Σ
				1			1	2	3	4	5	6	1	2	3	4	5	6	7	
2	3	4	5	6	7	8	7	8	9	10	11	12	13	4	5	6	7	8	9	10
9	10	11	12	13	14	15	14	15	16	17	18	19	20	11	12	13	14	15	16	17
16	17	18	19	20	21	22	21	22	23	24	25	26	27	18	19	20	21	22	23	24
23	24	25	26	27	28	29	28	29	30				25	26	27	28	29	30	31	
30																				

Thursday Πέμπτη	2	Friday Παρασκευή	3	Saturday Σάββατο	4
<p>πόρ που Ένας κίττος ένα αγγό Χρισό να κίττος καθώς να φε το αγγόθρα ού αν ανανίς κίττος να εαυθ ού, ούς κί αν φικίτη, κίττος κόττα - Ούς αν αν κί Χόττα φικίττος και αί φε θί αί θανίττα και θί είφίττα ναί Τονί αί είφίττα, αί είφίττα ναί τόνιττα και θί αν οί έφίττα αί θανίττα αί ναί τόνιττα και τόνι Χόττα φικίττα, θί αν κί ανανίς και θί αν αίφίττα αί είφίττα; Αίφίττα Αίφίττα αν ανανίττα: Αίφίττα ανανίττα θίφίττα θί αν είφίττα θίφίττα. Αίφίττα ανανίττα θίφίττα αίφίττα αν ανανίττα κίφίττα, θίφίττα ανανίττα θίφίττα ανανίττα. Αίφίττα ανανίττα είφίττα. κίφίττα, θίφίττα, θίφίττα θίφίττα ανανίττα. Αίφίττα ανανίττα θί ανανίττα θίφίττα θίφίττα ανανίττα θίφίττα ανανίττα, θίφίττα θίφίττα θίφίττα Έφίττα θίφίττα ανανίττα ανανίττα θίφίττα τόνι Χόττα και θίφίττα θίφίττα ανανίττα ανανίττα θίφίττα θίφίττα, ανανίττα θίφίττα ναί θίφίττα Χόττα. Αίφίττα</p>					
				Sunday Κυριακή	5

JUNE							JULY							AUG							AUG						
S	M	T	W	T	F	S	S	M	T	W	T	F	S	S	M	T	W	T	F	S	S	M	T	W	T	F	S
K	A	T	H	D	I		K	A	T	H	D	I		K	A	T	H	D	I		K	A	T	H	D	I	
			1	2			1	2	3	4	5	6	7				1	2	3	4				1	2	3	4
3	4	5	6	7	8	9	8	9	10	11	12	13	14	5	6	7	8	9	10	11	5	6	7	8	9	10	11
10	11	12	13	14	15	16	15	16	17	18	19	20	21	12	13	14	15	16	17	18	12	13	14	15	16	17	18
17	18	19	20	21	22	23	22	23	24	25	26	27	28	19	20	21	22	23	24	25	19	20	21	22	23	24	25
24	25	26	27	28	29	30	29	30	31					26	27	28	29	30	31	26	27	28	29	30	31		

~~11~~ 18

August Αύγουστος

Monday Δευτέρα	6	Tuesday Τρίτη	7	Wednesday Τετάρτη	8
<p>Ευχαριστώ πολύ για την βοήθεια που μου έδωσες</p> <p>Αν είναι να πω κενός αν είμαι, ότι με πειράζει αν είμαι. Τι είναι; Πέρα από τα πάντα που θα περνούσα ποτέ. Έγινε γαύς, Έτσιμα γαύς. Όπως είπατε το κίνημα αυτό παρομοιάστηκε ακόμα κι αν είναι γαύς - τι είδα κόπιαρα αν είστε κοντά κούρα! - αν είναι το είδος του. Τώρα, τι είπατε το Δουλειά σου και άλλος το είπα του. Διαφορές και αν είναι και αν είναι κούρα. Να περνούσα αυτή με περνούσα και όταν οι είδες και περνούσα γίνεται ορατός και ακόμα και ούς αέρας, έπειτα κούρα. Οι λείπει γαύς, χτάνει, από ένα αέρα-κουρα, ο δούλος μου αέρα, πέρα από τον χτάνει, το αέρα μου. αέρα έχω χτάνει τόσο στο ταίρι μου αέρα - μόνος μου - σε ναίονα ή έχω το, κατασκευή με ταίρι</p>					

August Αύγουστος

19



SEPT							OCT							NOV						
S	M	T	W	T	F	S	S	M	T	W	T	F	S	S	M	T	W	T	F	S
Κ	Δ	Τ	Π	Π	Σ	Σ	Κ	Δ	Τ	Π	Π	Σ	Σ	Κ	Δ	Τ	Π	Π	Σ	Σ
2	3	4	5	6	7	8	1	2	3	4	5	6	1	2	3	4	5	6		
9	10	11	12	13	14	15	7	8	9	10	11	12	13	4	5	6	7	8	9	10
16	17	18	19	20	21	22	14	15	16	17	18	19	20	11	12	13	14	15	16	17
23	24	25	26	27	28	29	21	22	23	24	25	26	27	18	19	20	21	22	23	24
30							28	29	30	31				25	26	27	28	29	30	31

Thursday Πέμπτη	9	Friday Παρασκευή	10	Saturday Σάββατο	11
<p>Καταργή για να λαμβάνει οι γυμναστές. Για τα παιδιά να το παίξουν και βάλω εστίαση πάνω πάνω (αλλά εφρα) έχαν και τις αλυσίδες Αυτοί οι άνθρωποι, ούτως ή άλλως, λέει ότι κάποιον ούτως ή άλλως λέει ότι κάποιον. Για το θέμα να είναι της υγείας οι γυμναστές Αρρώστια - όσον αφορά το θέμα. Ας έχει άλλο βίβλι το θέμα Καταργή και να είναι όπως ήταν για να είναι οι γυμναστές. Αρρώστια -</p>					
<p>Καταργή ΕΡΕΥΝΕ ΤΩΡΑ</p>				<p>Sunday Κυριακή</p>	
<p>Επιστροφή</p>					

JUNE							JULY							AUG							SEP						
S	M	T	W	T	F	S	S	M	T	W	T	F	S	S	M	T	W	T	F	S	S	M	T	W	T	F	S
K	A	T	T	P	P	I	K	A	T	T	P	P	I	K	A	T	T	P	P	I	K	A	T	T	P	P	I
							1	2	3	4	5	6	7								1	2	3	4	5	6	7
8	9	10	11	12	13	14	8	9	10	11	12	13	14	8	9	10	11	12	13	14	8	9	10	11	12	13	14
15	16	17	18	19	20	21	15	16	17	18	19	20	21	15	16	17	18	19	20	21	15	16	17	18	19	20	21
22	23	24	25	26	27	28	22	23	24	25	26	27	28	22	23	24	25	26	27	28	22	23	24	25	26	27	28
29	30	31					29	30	31					29	30	31					29	30	31				

August Αύγουστος

Monday Δευτέρα	20	Tuesday Τρίτη	21	Wednesday Τετάρτη	22
<p>αίτησή μου για την ώρα είναι να σταματήσει να αποβαραίνω τον κόσμο με τα μαθήματα της επιχειρήσεως και να σταματήσω να εκκινώ να μη γυρνάω πίσω απέναντί τους όπως σταμάτησα να δουλεύω επιτηρητών ασφαλείας κατά την άσκηση και κατά την εργασία. Για να είμαι απλά εργαζόμενος ασφαλείας στην εταιρεία. Ακόμα και αν ήταν αργά, το 24 Ιουλίου, και όταν το ερώτησα τον προϊστάμενό μου στην εταιρεία μου να επιτρέψει να μην είμαι στην δουλειά μου από την ώρα που να σταματήσω να δουλεύω εργασίας ασφαλείας, οι ίδιοι στην εταιρεία ^{παραίτητο} _{επίσημο} κάνουν να μην είμαι ασφαλείας πλέον στην εταιρεία απέναντί τους ^{απέναντί τους}. Επειδή παραίτητο ^{παραίτητο} απέναντί τους ^{απέναντί τους} δουλεύω από την εταιρεία ασφαλείας απέναντί τους και έχω απολυθεί στην εταιρεία απέναντί τους από την εταιρεία και πλέον δεν είμαι ασφαλείας στην εταιρεία μου από την εταιρεία απέναντί τους στην εταιρεία μου από την εταιρεία απέναντί τους πλέον δεν είμαι ασφαλείας απέναντί τους.</p>					

JULY							AUG							SEPT							OCT						
S	M	T	W	T	F	S	S	M	T	W	T	F	S	S	M	T	W	T	F	S	S	M	T	W	T	F	S
1	2	3	4	5	6	7	8	9	10	11	12	13	14	15	16	17	18	19	20	21	22	23	24	25	26	27	28
8	9	10	11	12	13	14	15	16	17	18	19	20	21	22	23	24	25	26	27	28	29	30	31				

ημερα της ημερας του
 του 1905 και ημερας του
 Αύγουστος August
 ο η. ημερας

Monday Δευτέρα	27	Tuesday Τρίτη	28	Wednesday Τετάρτη	29
<p><i>ιδεα οηκων</i></p> <p>ημερα της ημερας του του 1905 και ημερας του Αύγουστος August ο η. ημερας</p> <p>ημερα της ημερας του του 1905 και ημερας του Αύγουστος August ο η. ημερας</p>					

JULY							AUG							SEPT							OCT						
S	M	T	W	T	F	S	S	M	T	W	T	F	S	S	M	T	W	T	F	S	S	M	T	W	T	F	S
1	2	3	4	5	6	7	1	2	3	4	5	6	7	1	2	3	4	5	6	7	1	2	3	4	5	6	7
8	9	10	11	12	13	14	8	9	10	11	12	13	14	8	9	10	11	12	13	14	8	9	10	11	12	13	14
15	16	17	18	19	20	21	15	16	17	18	19	20	21	15	16	17	18	19	20	21	15	16	17	18	19	20	21
22	23	24	25	26	27	28	22	23	24	25	26	27	28	22	23	24	25	26	27	28	22	23	24	25	26	27	28
29	30	31					29	30	31					29	30	31					29	30	31				

September Σεπτέμβριος

Monday Δευτέρα	3	Tuesday Τρίτη	4	Wednesday Τετάρτη	5
<p>Με επίσκεψήν των Χρησίων ή διαίτησιν των ένοχων. Επειδή τ' αρετήν να γινώσκω τους έχθρους και να ταχθώ αντί των δυνάμεων και εναντίων. Αλλά, ενοχλήσιν να τούς γινώσκω και ταχθώ αντί των δυνάμεων, ουτως τού απαιτείται σωτηρία τού</p>					
<p>Συνέβηθη εγώ εναντιώσασθαι. Έτα ο κινδύος εγώ και ούτω διασώσασθαι από τας εχθράς εν συνουσίαις. Γινώσκω τούς κινδύνους τούς εν τω τραυματισμώ και αντί τού σώματος εγώ εναντίον τού σώματος. Ούτως και ενοχλήσιν ή τας εχθράς ή οι εχθροί κινδύνους εγώ εναντιώσασθαι. Μακάρι και τούς νόμους τούς εναντίον να κινώ τούς τραπεζίτας τούς, ως εναντιώσασθαι εν τω σώματι εν τω σώματι; Αλλά, επειδή ο τούς αντί τού σώματος ΟΥΔΕ. Και εναντιώσασθαι εναντιώσασθαι εν τω σώματι τούς, και εν τούς εναντίον τούς εναντίον τούς εναντιώσασθαι τούς εναντιώσασθαι τούς εναντιώσασθαι τούς εναντιώσασθαι τούς εναντιώσασθαι τούς εναντιώσασθαι εναντιώσασθαι τούς εναντιώσασθαι τούς εναντιώσασθαι εναντιώσασθαι τούς εναντιώσασθαι τούς εναντιώσασθαι</p>					

OCT							OCT							NOV							NOV							DEC							DEC						
S	M	T	W	T	F	S	S	M	T	W	T	F	S	S	M	T	W	T	F	S	S	M	T	W	T	F	S	S	M	T	W	T	F	S							
1	2	3	4	5	6		1	2	3	4	5	6	7	1	2	3	4	5	6	7	1	2	3	4	5	6	7	1	2	3	4	5	6	7							
8	9	10	11	12	13	14	8	9	10	11	12	13	14	8	9	10	11	12	13	14	8	9	10	11	12	13	14	8	9	10	11	12	13	14							
15	16	17	18	19	20	21	15	16	17	18	19	20	21	15	16	17	18	19	20	21	15	16	17	18	19	20	21	15	16	17	18	19	20	21							
22	23	24	25	26	27	28	22	23	24	25	26	27	28	22	23	24	25	26	27	28	22	23	24	25	26	27	28	22	23	24	25	26	27	28							
29	30	31					29	30	31					29	30	31					29	30	31					29	30	31											

September Σεπτέμβριος

Thursday Πέμπτη	6	Friday Παρασκευή	7	Saturday Σάββατον	8
<p>Δεύτερη Ανακοίνωση. Ο Γεν. Σύγκλητος.</p> <p>Σεβ. Σύγκλητος ος υφ'αρκτωμένων τριών:</p> <p>«Οι κληρικοί και αις εκδίδουσιν το Γεν. Συμβ. Συμβουλίου το Κρητικόν. Εξήσαν δε τα υφ'αρκτωμένα κρητικα κληρικα...»</p> <p>Βλέπετε ότι ο <u>Συγκλητικός</u> είναι <u>κρητικα</u> Συμβουλίου βλ. τα κρητικα τος. Με δόξαν</p> <p>τα κρητικα κηρικα ος οφ'αρκτωμένων υφ'αρκτωμένων ος τος. Τα κρητικα κηρικα ος υφ'αρκτωμένων οφ'αρκτωμένων ος οφ'αρκτωμένων κηρικα υφ'αρκτωμένων οφ'αρκτωμένων ος κρηρικων. Εκτίθεται οφ'αρκτωμένων Να είστε ος κρηρικων.</p>					
<p>Παρασκευή</p> <p>Να προετοιμασθώ ος τος υφ'αρκτωμένων ος τος. Με δόξαν</p> <p>Να είστε οφ'αρκτωμένων (οι υφ'αρκτωμένων) τριών τριών τος κηρικα, ος ος υφ'αρκτωμένων «κρηρικων» οφ'αρκτωμένων</p> <p>τα κρηρικα κηρικα οφ'αρκτωμένων.</p>				<p>Sunday Κυριακή</p> <p>9</p>	

JULY							AUG							SEPT																													
Σ	Δ	Τ	Π	Π	Σ	Σ	Δ	Τ	Π	Π	Σ	Σ	Δ	Τ	Π	Π	Σ																										
1	2	3	4	5	6	7	8	9	10	11	12	13	14	15	16	17	18																										
19	20	21	22	23	24	25	26	27	28	29	30	31	1	2	3	4	5	6	7	8	9	10	11	12	13	14	15	16	17	18	19	20	21	22	23	24	25	26	27	28	29	30	31

September Σεπτέμβριος

Monday Δευτέρα	10	Tuesday Τρίτη	11	Wednesday Τετάρτη	12
<p>Οι μαθητές οι γονείς. Από την Έχουν το καρναβάλι και οι μαθητές ως διαφήμιση. Και είναι ευχαριστημένοι για τις δικές τους, πιο από τις άλλες που έχουν. Είναι οι γονείς οι οποίοι οι μαθητές; Κρατάει, οι μαθητές οι μαθητές οι γονείς τους; Μαθητές, οι μαθητές οι μαθητές. Είναι οι μαθητές οι μαθητές. Η φίλη της φίλη της φίλης.</p> <p>Μαθητές</p>					
<p>Το απόγευμα είναι πιο ευχάριστη από τις άλλες οι φίλοι οι μαθητές. Το απόγευμα είναι και διαφήμιση για τους φίλους. Είναι οι φίλοι. Είναι οι μαθητές οι μαθητές από την φίλη τους. Είναι οι φίλοι οι μαθητές. και από τις άλλες φίλες.</p>					

September Σεπτέμβριος

OCT							NOV							DEC						
Σ	Μ	Τ	Τ	Ρ	Σ	Σ	Μ	Τ	Τ	Ρ	Σ	Σ	Μ	Τ	Τ	Ρ	Σ			
Κ	Δ	Τ	Π	Π	Σ	Κ	Δ	Τ	Π	Π	Σ	Κ	Δ	Τ	Π	Π	Σ			
1	2	3	4	5	6	7	8	9	10	11	12	13	14	15	16	17	18			
7	8	9	10	11	12	13	14	15	16	17	18	19	20	21	22	23	24			
14	15	16	17	18	19	20	21	22	23	24	25	26	27	28	29	30	31			
21	22	23	24	25	26	27	28	29	30	31										
28	29	30	31																	

Thursday Πέμπτη	13	Friday Παρασκευή	14	Saturday Σάββατον	15
	<p>Και προσεχώς να πάρει τι θα γίνει αν φανταστούμε ο ίδιος ο άνθρωπος ο καθένας μας. Ποιος μπορεί να να αναλογιστεί τον καιρό; Ο άνθρωπος να ζήσει και είναι υγιής. Να βρούμε όμως να φανταστούμε να περνούμε τον καιρό ① ^{Εύχρηστο} Η πρώτη ^{πρώτη} αναστροφή στη ^{είναι} είναι ένας και ^{και} η ^η πρώτη ^{πρώτη} αναστροφή στη ^{είναι} είναι τον καιρό αυτόν οι άνθρωποι και τα γένη καθόλου καθόλου.</p>				
	<p>② οι άνθρωποι όμως. Ταίρια είναι να περνούμε ο ένας από τον άλλο και φανταστούμε να ζήσουμε.</p>				
				Sunday Κυριακή	16
	<p>Και αϊτήρε είναι ο άνθρωπος να ανασταθεί να ζήσει: καθόλου ο καθένας μας. Πως να είναι - και ο άλλος μας και ο άλλος</p>				

JULY							AUG							SEPT						
S	M	T	W	T	F	S	S	M	T	W	T	F	S	S	M	T	W	T	F	S
Α	Β	Γ	Δ	Ε	ΣΤ	Ζ	Α	Β	Γ	Δ	Ε	ΣΤ	Ζ	Α	Β	Γ	Δ	Ε	ΣΤ	Ζ
1	2	3	4	5	6	7	1	2	3	4										1
8	9	10	11	12	13	14	5	6	7	8	9	10	11	2	3	4	5	6	7	8
15	16	17	18	19	20	21	12	13	14	15	16	17	18	9	10	11	12	13	14	15
22	23	24	25	26	27	28	19	20	21	22	23	24	25	16	17	18	19	20	21	22
29	30	31					26	27	28	29	30	31	23	24	25	26	27	28	29	

September Σεπτέμβριος

Monday Δευτέρα	17	Tuesday Τρίτη	18	Wednesday Τετάρτη	19
<p>Γνωρίζω ότι είναι η επίσημη επίσκεψη για τους θεσμούς κι είναι η μεγαλύτερη - ή μεγαλύτερη -</p> <p>Ποιή είναι η πορεία Αθήνας ;</p> <p>Ο Λαός. Όπως προ να γίνει όπως έχουμε συνηθίσει να αμετακίνητο και να μην αλλάξει ή αντίστοιχως όπως τον Έσραως και να είναι ανεξάρτητος στην ταί κράτος</p> <p>Μην αφήνεται και η Έλπιαν Αποστολή.</p> <p>Είτε και Αποστολή που είναι ένα είδος τμήμα που να Πεντακί (και</p> <p>ταυτότα κι έχει Αποστολή σε διάφορα Στάδια (και) και Εφαρμογή για τον και</p> <p>και ο Λαός κι αντιστοίχως είναι ανεξάρτητος</p> <p>Όπως και πάντα σε σχέση με ο Χριστός</p> <p>ως Αποστολή και επίσημη σε</p> <p>ο Χριστός κι είναι ως είναι.</p>					

AUG							SEPT							OCT						
Δ	Σ	Τ	Τ	Ρ	Σ	Σ	Σ	Μ	Τ	Τ	Ρ	Σ	Σ	Σ	Μ	Τ	Τ	Ρ	Σ	Σ
Κ	Α	Τ	Π	Π	Σ	Ζ	Κ	Α	Τ	Π	Π	Σ	Ζ	Κ	Α	Τ	Π	Π	Σ	Ζ
1	2	3	4											1	2	3	4	5		
5	6	7	8	9	10	11	2	3	4	5	6	7	8	7	8	9	10	11	12	13
12	13	14	15	16	17	18	9	10	11	12	13	14	15	14	15	16	17	18	19	20
19	20	21	22	23	24	25	16	17	18	19	20	21	22	21	22	23	24	25	26	27
26	27	28	29	30	31		23	24	25	26	27	28	29	28	29	30	31			
							30													

October 'Οκτώβριος

Monday Δευτέρα	1	Tuesday Τρίτη	2	Wednesday Τετάρτη	3
<p>Αγαπών... Το πρόβλημα για τους ανθρώπους αυτών τονών είναι να ληφεί ο πιο σωστός ο δρόμος, και είναι η «αυστηρότητα» το κλειδί να γίνει αυτό. Αλλά είναι ο αληθινός οδός, σε και αν είναι αυτή και αν θα είναι αυτή ή αν το ίδιο πορ κούρα... Τότε ίσως να μπορούμε να αναρωτηθούμε το τότε... το τότε τι; τότε τι έχεις αν η λύση για να αν είναι αυτή να σε κάνει να βρεις τον. Αν είναι ο ίδιος και αν; Αν είναι το ίδιο αν <u>δεν μπορείς</u> να είσαι αυτός; όσον αν 7 χρόνια θα είναι ο ίδιος. Διανύεις σε αυτήν, και αυτός αν είναι αν και γιατί προορίζεις αν αν όσον αν και αν, αν είναι τρεις. Βγάλε τον από αυτόν. <u>Επείγει</u></p>					

1ος θρύλος της υπερασπίρας τη έχω εγώ της 68
 και πρώτο της γρηγορίας και είναι ~~καταγεγραμμένο~~
 με την Αθ. Βίβλιν - ~~από αυτών~~
 October 'Οκτώβριος
~~Από τον 1ο κα μή η βίβλιν~~
~~Αποκρίσεις της...~~

SEK							JAN								
3	2	1	31	30	29	28	5	4	3	2	1	31	30	29	28
4	5	6	7	8	9	10	6	7	8	9	10	11	12	13	14
11	12	13	14	15	16	17	15	16	17	18	19	20	21	22	23
18	19	20	21	22	23	24	24	25	26	27	28	29	30	31	

Thursday Πέμπτη	11	Friday Παρασκευή	12	Saturday Σάββατον	13	
<p> Αποκρίσεις - Σε δε αρμενι η Κραβίος αλ ελμος εωςτα γε εδ κερσ αυτ δε κλαχε κινδον υποσταντι ον παρτω ανδρικον. εδω και αιδιου η αναγη ην εδωκ εωςτα δε ην αρμενι η + κινδωνος αυτ η βαση αυτων δε εγγρας κομωια. ων δε ερα ο κερσ λογις ανδρικ δε εγγρατων αυτ ο αυτ ον εγγρας αναγραφον : οι ανδρικ του αυτου του δευτερου ε. και αυτ αναγραφον αυτου η κρητασ. επι αυτου επι κερσ και μαρτυρα ην η Αποκρίση η κερσ δε εγγρας. Επι βαβαρ ον εδω αναγραφον αυτου εδω ο αυτου ανδρικ (και οχι κερσ αυτου) δε αναγραφον δε εωςτα ην αυτου αυτου κρητασ. δε </p>						
					Sunday Κυριακή	14
<p> αποκρση ην αυτου ανδρικον ην η θερασιν ουκ εως. επι οντιν εωςτα αναγραφον ην αυτου δε ην αυτου αυτου δε ην ; του αρμενι η ην ; δε κλαχε αυτ ην κερσ δε λογ η αυτου ανδρικ δε αναγραφον η αυτου δε εγγρα του δε κερσ δε </p>						

October 'Οκτώβριος

NOV	NOV	DEC	DEC	JAN	JAN												
Κ	Δ	Τ	Π	Π	Σ	Κ	Δ	Τ	Π	Π	Σ	Κ	Δ	Τ	Π	Π	Σ
		1	2	3				1						1	2	3	4
4	5	6	7	8	9	10	11	12	13	14	15	16	17	18	19	20	21
11	12	13	14	15	16	17	18	19	20	21	22	23	24	25	26	27	28
18	19	20	21	22	23	24	25	26	27	28	29	30	31				
24	25	26	27	28	29	30	31										

Thursday Πέμπτη	18	Friday Παρασκευή	19	Saturday Σάββατον	20
	<p>Εργαστήριο ^{την} η/αυτοματισμού της και Αθροισμα της ζήτησης & Διακίνησης της ^{αυτοματισμού} για τη διακίνηση και τη λειτουργία ο αυτοματισμός με εφέ, για τον η/αυτοματι- σμό της και Αθροισμα Διακίνησης σε ένα ετήσιο πρόγραμμα αυτοματισμού ως ένα είδος της με τη βοήθεια των εργαλείων οι έχουν λειτουργία - για ένα αυτοματισμό ή αυτοματισ- μού της με τη βοήθεια για Αθροισμα Αθροισμα</p>				
	<p>Για ένα αυτοματισμό αυτοματισμού με λειτουργία της αυτοματισμού + αυτοματισμού της ^{την} με τη βοήθεια της και αυτοματισμού της αυτοματισμού της αυτοματισμού με τη βοήθεια της αυτοματισμού της αυτοματισμού με τη βοήθεια της αυτοματισμού της αυτοματισμού</p>				<p>Sunday Κυριακή</p> <p>21</p>
	<p>+ αυτοματισμού αυτοματισμού (για τον αυτοματισμό σε Αθροισμα σε ένα αυτοματισμού)</p>				

AUG							SEPT							OCT							OCT																		
Δ	Σ	Τ	Τ	Ρ	Σ	Σ	Δ	Σ	Τ	Τ	Ρ	Σ	Δ	Σ	Τ	Τ	Ρ	Σ	Δ	Σ	Τ	Τ	Ρ	Σ															
			1	2	3	4	5	6	7	8	9	10	11	12	13	14	15	16	17	18	19	20	21	22	23	24	25	26	27	28	29	30	31						

October 'Οκτώβριος

Monday Δευτέρα	22	Tuesday Τρίτη	23	Wednesday Τετάρτη	24
<p>Ένδραμα για τον ελεύθερο χώρο της γαλλικής και Αγγλικής λογοτεχνίας και των νεώτερων αρχαίων - Ένδραμα για τον ελεύθερο χώρο της γαλλικής και η κριτική λογοτεχνία, οι ελεύθεροι χώροι και οι ελεύθεροι.</p> <p>Η Βλ. Αρ. και ο νεώτερος πεζογράφος και ο νεώτερος πεζογράφος - Η Βλ. Αρ. και ο νεώτερος πεζογράφος και ο νεώτερος πεζογράφος - Η Βλ. Αρ. και ο νεώτερος πεζογράφος και ο νεώτερος πεζογράφος - Η Βλ. Αρ. και ο νεώτερος πεζογράφος</p> <p>Κατά την διάρκεια της Βλ. Αρ. και ο νεώτερος πεζογράφος και ο νεώτερος πεζογράφος - Η Βλ. Αρ. και ο νεώτερος πεζογράφος και ο νεώτερος πεζογράφος - Η Βλ. Αρ. και ο νεώτερος πεζογράφος και ο νεώτερος πεζογράφος - Η Βλ. Αρ. και ο νεώτερος πεζογράφος</p>					

SEPT							OCT							NOV							NOE						
S	M	T	W	T	F	S	S	M	T	W	T	F	S	S	M	T	W	T	F	S	S	M	T	W	T	F	S
						1							1	2	3	4	5	6									
2	3	4	5	6	7	8	7	8	9	10	11	12	13	4	5	6	7	8	9	10							
9	10	11	12	13	14	15	14	15	16	17	18	19	20	11	12	13	14	15	16	17							
16	17	18	19	20	21	22	21	22	23	24	25	26	27	18	19	20	21	22	23	24							
23	24	25	26	27	28	29	28	29	30	31				25	26	27	28	29	30								
30													30														

October 'Οκτώβριος

Monday Δευτέρα	29	Tuesday Τρίτη	30	Wednesday Τετάρτη	31
<p>Παρασκευή 29/10/2023 Μηνιαίο δελτίο της Παρασκευής 29/10/2023 (επίσης δίνει εξήλθει το νέο ημερολόγιο με τις αλλαγές και το 5ο και 6ο έτη παραπάνω εργαζομένων). Μηνιαίο δελτίο την ΤΕΑ; Η Π.Κ. είναι έτοιμη να ξεκινήσει τις Εργασίες δρόμων και οι κτήσεις οι οποίες εξαρτώνται από τα; Τίποτα από αυτά; και παγώνει οι αλλαγές μετακίνησης είναι αρκετά τι εντάσσονται. Προβλεπεί αυτή να είναι έτοιμη το 2024 - 2025. Και στον ο κτήριος οι βρύσες είναι έτοιμες εφίπρασ αυτήν στιγμή να μην κάνουν σωστά παραπάνω και η κλήση των παραπάνω να προσέχουν το έργο Επιπλέον και παγώνει οι δελτία εργαζομένων και οι άλλοι κανόνες να είναι να είναι "παραπάνω" η βρύση της αλλαγής να είναι να είναι Αν αυτό είναι το θέμα γιατί οι κλήσεις Παραπάνω είναι να είναι βίβλος να είναι βρύση είναι βίβλος ^{πλήρως} να είναι να είναι να είναι εργαζομένων με διαφορά. Είναι είναι να είναι και είναι είναι τίποτα να είναι τίποτα τι είναι Παράλληλα να είναι να είναι αναμενόμενα είναι αποκρίσεις να είναι να είναι φερεταίως να είναι την κτή. αυτών να είναι. ο Παύλος ο Παύλος</p>					

DEC							JAN							FEB							FEB						
S	M	T	W	T	F	S	S	M	T	W	T	F	S	S	M	T	W	T	F	S	S	M	T	W	T	F	S
						1			1	2	3	4	5							1	2						
2	3	4	5	6	7	8	6	7	8	9	10	11	12	3	4	5	6	7	8	9							
9	10	11	12	13	14	15	13	14	15	16	17	18	19	10	11	12	13	14	15	16							
16	17	18	19	20	21	22	20	21	22	23	24	25	26	17	18	19	20	21	22	23							
23	24	25	26	27	28	29	27	28	29	30	31	24	25	26	27	28	29	30									
30	31																										

November Νοέμβριος

Thursday Πέμπτη	8	Friday Παρασκευή	9	Saturday Σάββατο	10
<p>Για την γιορτή σου, λίγα χρόνια χαίρα έκπληξη και δόξα. P</p>		<p>Παύλο</p>			
<p>Μη μου ξεχωνεις καθως και με το Μαθη της καρπιας σου και της καρπιας σου στα αυτιωτα σε φερεις στους χριστου. Οχι ανος οι λαοι της μιας λαοου αυτη σημειωσι οτι ημερ ημερ ημερ ημερ σε οι χριστου σου ος δειξουσι ης χαρμονικη και ερωτα σου "Γεννησιον" σου και ημερ ημερ ημερ ημερ Shaper ολ αποσταση σου Μη ανισπρωτα σου. Ειν σου ερωτα σου ημερ σου ημερ σου με σου και σου σου</p>					
				Sunday Κυριακή	11

SEPT							OCT							NOV							NOV											
S	M	T	W	T	F	S	S	M	T	W	T	F	S	S	M	T	W	T	F	S	S	M	T	W	T	F	S					
Κ	Δ	Τ	Π	Π	Π	Σ	Κ	Δ	Τ	Π	Π	Σ	Κ	Δ	Τ	Π	Π	Σ	Κ	Δ	Τ	Π	Π	Σ	Κ	Δ	Τ	Π	Π	Σ		
						1	1	2	3	4	5	6							1	2	3											
2	3	4	5	6	7	8	7	8	9	10	11	12	13	4	5	6	7	8	9	10												
9	10	11	12	13	14	15	14	15	16	17	18	19	20	11	12	13	14	15	16	17												
16	17	18	19	20	21	22	21	22	23	24	25	26	27	18	19	20	21	22	23	24												
23	24	25	26	27	28	29	28	29	30	31	25	26	27	28	29	30																
30																																

November Νοέμβριος

Monday Δευτέρα	19	Tuesday Τρίτη	20	Wednesday Τετάρτη	21
<p>είχα για το σπίτι αν ενδιαφέρεται για, Γενικές ενδεικτικές και αν θέλετε να έχετε ή ΕΑ και για να είναι λίγο ή για να είναι διαφορετικά αν υπάρχουν παραρτήματα να οι υπηρεσίες. όχι μόνο για να ενδιαφέρονται, όχι έργο και χαρακτηριστικές αναζητήσεις - ενδιαφέροντα - τίποτα και. Από τις 15 που είναι οι ενδιαφέροντα. Ας παρακολουθήσουμε αν είναι και οι ΕΑ και να είναι έργο, αν είναι οι μερικοί από τα ίδια πράγματα και οι ΕΑ. και οι μερικοί από παραρτήματα (αν είναι παραρτήματα) να οι μερικοί που από τα βιβλία οι ενδιαφέροντα οι μερικοί Ε.Α</p>					
<p><i>[Faint, mostly illegible handwriting in the remaining rows of the calendar grid]</i></p>					

JAN					FEB					MAR				
S	M	T	W	T	S	M	T	W	T	S	M	T	W	T
Κ	Δ	Τ	Π	Σ	Κ	Δ	Τ	Π	Σ	Κ	Δ	Τ	Π	Σ
	1	2	3	4	1	2				1	2			
5	7	8	9	10	3	4	5	6	7	3	4	5	6	7
11	13	14	15	16	10	11	12	13	14	10	11	12	13	14
17	18	19	20	21	17	18	19	20	21	17	18	19	20	21
22	23	24	25	26	24	25	26	27	28	24	25	26	27	28
27	28	29	30	31	24	25	26	27	28	31				

December Δεκέμβριος

Thursday Πέμπτη	29	Friday Παρασκευή	30	Saturday Σάββατο	1
<p>τις μέρες της ζωής, όταν τα τριμύ έλθουν σε Νίκοτες και οι αστικές ασφάλειες ή αντιστοιχούν τρία είναι για να κρατούνται δάνεια του να προσαρτά από οι είναι από την καθημερινή καθημερινή καθημερινή μέγιστο, όταν ένας είναι ένα ανά άρχι έπαινα πάνω από 2.000 μέγιστο διακοσμήσει τον τάξ με γίνει 6 κέρφα πρώτο μέγιστο και είναι που το του ανανω από στο το κερφίμο από έχω τρία τον.</p> <p>Τη δίψα από οι τριμύ άναγκάζει πρωί πρωί πρωί πρωί πρωί πρωί πρωί πρωί α άρχι πρωί πρωί πρωί πρωί τριμύ και πρωί πρωί πρωί πρωί αν ήφιασος είναι άναγκάζει πρωί πρωί είνε άναγκάζει πρωί πρωί πρωί πρωί τριμύ αν ήφιασος πρωί πρωί πρωί πρωί από πρωί πρωί πρωί πρωί πρωί πρωί πρωί πρωί πρωί πρωί μήλο είνε άναγκάζει να άναγκάζει πρωί πρωί πρωί πρωί πρωί πρωί πρωί πρωί να άναγκάζει το άναγκάζει να άναγκάζει πρωί</p>					
				Sunday Κυριακή	2

Σημειώσεις προς μεταφοράν εις DIARY 1974
 Appointments 1974

MON ΔΕΥΤ 14 JAN IAN	WED ΤΕΤ 30
TUES ΤΡΙΤ 15	THUR ΠΕΜ 31
WED ΤΕΤ 16	FRI ΠΑΡ 1 FEB ΦΕΒ
THUR ΠΕΜ 17	SAT ΣΑΒ 2
FRI ΠΑΡ 18	SUN ΚΥΡ 3
SAT ΣΑΒ 19	MON ΔΕΥΤ 4
SUN ΚΥΡ 20	TUES ΤΡΙΤ 5
MON ΔΕΥΤ 21	WED ΤΕΤ 6
TUES ΤΡΙΤ 22	THUR ΠΕΜ 7
WED ΤΕΤ 23	FRI ΠΑΡ 8
THUR ΠΕΜ 24	SAT ΣΑΒ 9
FRI ΠΑΡ 25	SUN ΚΥΡ 10
SAT ΣΑΒ 26	MON ΔΕΥΤ 11
SUN ΚΥΡ 27	TUES ΤΡΙΤ 12
MON ΔΕΥΤ 28	WED ΤΕΤ 13
TUES ΤΡΙΤ 29	THUR ΠΕΜ 14

Σημειώσεις προς μεταφοράν εις DIARY 1974
 Appointments 1974

FRI ΠΑΡ 15 FEB ΦΕΒ	SUN ΚΥΡ 3
SAT ΣΑΒ 16	MON ΔΕΥΤ 4
SUN ΚΥΡ 17	TUES ΤΡΙΤ 5
MON ΔΕΥΤ 18	WED ΤΕΤ 6
TUES ΤΡΙΤ 19	THUR ΠΕΜ 7
WED ΤΕΤ 20	FRI ΠΑΡ 8
THUR ΠΕΜ 21	SAT ΣΑΤ 9
FRI ΠΑΡ 22	SUN ΚΥΡ 10
SAT ΣΑΤ 23	MON ΔΕΥΤ 11
SUN ΚΥΡ 24	TUES ΤΡΙΤ 12
MON ΔΕΥΤ 25	WED ΤΕΤ 13
TUES ΤΡΙΤ 26	THUR ΠΕΜ 14
WED ΤΕΤ 27	FRI ΠΑΡ 15
THUR ΠΕΜ 28	SAT ΣΑΒ 16
FRI ΠΑΡ 1 MAR ΜΑΡΤ	SUN ΚΥΡ 17
SAT ΣΑΒ 2	MON ΔΕΥΤ 18

Σημειώσεις προς μεταφοράν εις DIARY 1974
Appointments 1974

TUES ΤΡΙΤ 19 MAR ΜΑΡΤ	THUR ΠΕΜ 4
WED ΤΕΤ 20	FRI ΠΑΡ 5
THUR ΠΕΜ 21	SAT ΣΑΒ 6
FRI ΠΑΡ 22	SUN ΚΥΡ 7
SAT ΣΑΒ 23	MON ΔΕΥΤ 8
SUN ΚΥΡ 24	TUES ΤΡΙΤ 9
MON ΔΕΥΤ 25	WED ΤΕΤ 10
TUES ΤΡΙΤ 26	THUR ΠΕΜ 11
WED ΤΕΤ 27	FRI ΠΑΡ 12
THUR ΠΕΜ 28	SAT ΣΑΒ 13
FRI ΠΑΡ 29	SUN ΚΥΡ 14
SAT ΣΑΒ 30	MON ΔΕΥΤ 15
SUN ΚΥΡ 31	TUES ΤΡΙΤ 16
MON ΔΕΥΤ 1 APR ΑΠΡ	WED ΤΕΤ 17
TUES ΤΡΙΤ 2	THUR ΠΕΜ 18
WED ΤΕΤ 3	FRI ΠΑΡ 19

Σημειώσεις
Notes

Στ. ΑΤΤΙΜΩ

Μίση μου,

Σ' αγαπώ, βί θαυμαίω, βί αιδεσίω,
βί ερριμένω. Πάντα θα σου πώ με αγάπεια
να δεις κι εμένα σου, πάντα θα γώ με την ευίση
σου, πάντα θα σου γράπω να εί αγαπώ τονά μου.

Αν πορτίω, κίω τον ζίω μου η κέσω
τον Δουκίω μου είνω μου δυο ζίω. Για την γαρία
σου σου έχω ζίω τον νόσο να είνω ζίω σου
δρα σου.

Και μια ερριμένω μου. Αν γίω, δία
πό ζίω μου να γράω το ερριμένω σου. Θα μου
το είνω και για την θα είνω ε σου είνω
δουκίω.

Σου κίω τον νόσο σου είνω σου είνω σου
δία ζίω σου - σου
Πούγα - Τάνια

Ο γαρία σου Δουκίω σου είνω σου... για
τον παρτί με κίω σου, για να σου είνω. Μόνο
σου σου είνω, είναι σου σου σου.
Αγαπώ σου σου σου σου σου σου σου σου
τι αγαπώ σου σου.

R.

Σημειώσεις
Notes

Έδαφος - Area

ΕΠΙΦΑΝΕΙΑ ΕΛΛΗΝΙΚΩΝ ΕΔΑΦΩΝ (εις τετρ. χλμ.)
TOTAL AREA OF GREECE (in sq. km)

	Km ²	%	
Σύνολον Έλλάδος	131.944	100	Total Area
Ήπειρωτικών τμήμα	106.778	81	Mainland
Νησιωτικών τμήμα	25.166	19	Islands
Καλλιεργήσιμος επιφάνεια	40.644	31	Agricultural area
Μη καλλιεργήσιμος επιφάνεια	91.300	69	Unproductive area

Πληθυσμός - Population

Έτος Απογραφής Census Year	Σύνολον Total	Άρρενες Males	Θήλειες Females	Αύξησης % Percentage Increase	Κάτοικοι κατά km ² Inhabitants per km ²
1861	1.096.810	567.334	529.476	—	23,08
1870	1.457.894	754.176	703.718	32,92	29,04
1879	1.679.470	880.952	798.518	15,20	33,45
1896	2.433.806	1.266.816	1.166.990	44,92	38,26
1907	2.631.952	1.324.942	1.307.010	8,14	41,64
1920	5.016.889	2.495.316	2.521.573	90,61	39,50
1928	6.204.684	3.076.235	3.128.449	23,68	47,99
1940	7.344.860	3.658.393	3.686.467	18,38	56,81
1951	7.632.801	3.721.648	3.911.153	3,92	57,85
1961	8.388.553	4.091.894	4.296.659	9,90	63,58
1971	8.768.641	—	—	4,53	66,45

ΑΣΤΙΚΟΣ, ΗΜΙΑΣΤΙΚΟΣ ΚΑΙ ΑΓΡΟΤΙΚΟΣ ΠΛΗΘΥΣΜΟΣ (εις χιλιάδες)
URBAN, SEMI-URBAN AND RURAL POPULATION (in thousands)

Πληθυσμός	1928	1940	1951	1961	1971(*)	Population
Αθηνών	802	1.124	1.379	1.853	2.540	Athens
Θεσσαλονίκης	251	278	303	381	557	Thessaloniki
Λοιπών πόλεων(†)	879	1.010	1.204	1.397	1.503	Other cities(†)
Άστικός	1.932	2.412	2.880	3.628	4.667	Urban
Ήμιαστικός - Άγροτικός	4.273	4.933	4.753	4.760	4.102	Semi-urban and rural population
Σύνολον	6.205	7.345	7.633	8.388	8.769	Total
Ποσοστόν Αθηνών	12,9	15,1	18,1	22,1	29,0	Athens percentage
Ποσοστόν Άστικού	31,1	32,8	37,7	43,3	53,2	Urban percentage

(1) Προσωρινά στοιχεία — Provisional data.

(2) Πόλεις άνω των 10.000 κατοίκων — Cities with over 10.000 inhabitants.

ΑΙ 12 Μεγαλύτεροι Πόλεις της Έλλάδος The 12 Largest Cities of Greece

	1951	1961	1971	% 1961-71	
1. Πολεοδ. Συγκρ. 'Αθηνών	1.378.586	1.852.709	2.540.241	+37	Greater Athens
2. » » Θεσσλονίκης	302.635	380.648	557.360	+46	Greater Thessaloniki
3. » » Πατρών	94.192	103.985	120.847	+16	Greater Patras
4. » » 'Ηρακλείου	58.285	69.983	84.710	+21	Greater Iraklion
5. Λάρισα	43.225	56.010	72.762	+30	Larissa
6. Πολεοδ. Συγκρ. Βόλου	73.877	80.846	88.096	+9	Greater Volos
7. Καβάλα	42.261	44.978	46.679	+4	Kavala
8. Σέρραι	37.980	41.620	41.124	-1	Serrai
9. Χανιά	33.780	38.467	40.564	+5	Chania
10. 'Ιωάννινα	32.315	34.997	39.814	+14	Ioannina
11. Καλαμάτα	40.069	40.311	39.462	-2	Kalamata
12. Λαμία	25.950	33.170	38.495	+16	Lamia

Κυριώτεροι Λιμένες - Main Ports

	'Επιφάνεια Area Km ²	Βόθος εις κρητιδώματα και προβλήτας Depth at quays and piers m.	
Πειραιώς	1,19	11,0	Piraeus
Θεσσαλονίκης	2,24	9,0	Thessaloniki
Πατρών	0,60	8,4	Patras
Βόλου	0,49	8,7	Volos
'Ελευσίνας	0,68	10,0	Eleusis
'Ηρακλείου	0,81	9,0	Iraklion
Καλαμάτας	0,45	7,1	Kalamata
Καβάλας	0,22	8,0	Kavala
Κερκύρας	0,37	6,0	Corfu
Ρόδου	0,47	7,0	Rhodes
Σούδας (Κρήτης)	22,18	8,8	Souda (Crete)
Μυτιλήνης	0,58	5,6	Mytilini
Βαθός (Σάμου)	1,46	5,8	Vathy (Samos)
Σύρου	0,89	6,5	Syros
'Αγίου Νικολάου ('Αντικύρου)	0,51	11,5	Aghios Nikolaos (Antikyra)

Κλίμα - Climate (1970)

	Θερμοκρασία άτμος εις °C Air temperature in °C		'Αριθμός ημερών έτους Days of precipitation	
	'Ιαν.- Jan.	'Ιούλ.- July		
'Αθήναι	11,3	27,5	97	Athens
Θεσσαλονίκη	7,2	25,8	98	Thessaloniki
'Αλεξανδρούπολις	7,2	26,9	101	Alexandroupolis
'Ηράκλειον	13,3	25,8	68	Iraklion
'Ιωάννινα	7,0	23,9	131	Ioannina
Καλαμάτα	12,7	26,5	99	Kalamata
Κέρκυρα	11,3	25,8	135	Corfu
Ρόδος	12,7	27,1	80	Rhodes
Πάτραι	10,9	26,5	87	Patras

Γεωργία - Κτηνοτροφία - Ύαλιεία Agriculture - Livestock - Fishing

ΠΑΡΑΓΩΓΗ ΚΥΡΙΩΤΕΡΩΝ ΓΕΩΡΓΙΚΩΝ ΠΡΟΪΟΝΤΩΝ — MAIN AGRICULTURAL PRODUCTS

Είς χιλ. τόννων

In thousand tons

Προϊόντα	1968	1969	1970	1971*	Products
Σίτος	1.568	1.723	1.930	1.905	Wheat
Κριθή	471	447	718	780	Barley
Όρυζα	102	101	81	68	Rice
Βάμβαξ	228	338	326	359	Cotton
Καπνός	89	80	90	88	Tobacco
Ζαχαρότευτλα	688	1.036	1.344	1.165	Sugar beets
Κορινθιακή σταφίς	95	99	94	88	Currants
Σουλτανία	100	87	74	79	Sultanas
Έπιτραπέζιοι σταφυλά	230	234	193	184	Table grapes
Έλαιόλαδον	157	177	190	—	Olive oil
Έσπεριδοειδή	569	632	584	520	Citrus fruits

*Προσωρινά στοιχεία — Provisional data

ΚΤΗΝΟΤΡΟΦΙΑ ('000) — LIVESTOCK ('000)

Αριθμός ζώων Livestock Population	1968	1969	1971*	Προϊόντα ⁽¹⁾ Products ⁽¹⁾	1969	1970*	1971*
Πρόβατα — Sheep	7.724	7.680	7.483	Κρέας — Meat	278.384	294.720	320.377
Αίγες — Goats	4.005	4.054	4.244	Γάλα — Milk	1.298.807	1.265.439	1.315.048
Βοοειδή — Cattle	1.038	997	836	Βούτυρον — Butter	6.610	7.616	6.878
Χοίροι — Pigs	392	383	577	Τυρός — Cheese	113.406	117.866	118.677
Ίπποι — Horses	267	255	215	Αυγά — Eggs	95.201	91.164	102.838
Ήμιονοι — Mules	194	183	181	Έριον Προβάτων — Sheep wool	8.102	8.195	8.103
Όνοι — Asses	393	376	378	Δέρματα ⁽²⁾ — Hides ⁽²⁾	7.484.686	—	—
Όρνιθες — Chickens	25.316	22.494	27.448				

*Προσωρινά στοιχεία — Provisional data

(1) Είς τόννους — In tons.

(2) Είς τεμάχια μικρών ζώων — Number of pieces, small animals

ΑΛΙΕΙΑ — FISHING

	1969	1970	1971	
Αριθμός άλιευτικών σκαφών (20 H.P. και άνω), έξ ών:	2.195	2.416	2.461	Number of fishing vessels (20 H.P. and over), of which:
Ύπερποντίου άλιείας:	46	49	53	Overseas fishing vessels
Μέσης άλιείας	709	717	695	Open sea fishing vessels
Παρακτίου άλιείας	1.440	1.650	1.713	Inshore fishing vessels
Παραγωγή (είς τόννους)	68.996	67.611	75.142	Production (in tons)

Ἡ Ἑλληνικὴ Βιομηχανία τὸ 1970 (Α.Ε. καὶ Ε.Π.Ε.)
Greek Industry in 1970 (Corporations and Limited Liability Companies)

Βιομηχανικοὶ κλάδοι	Ἀριθρ. ἑταιρ. No. of Companies	Πωλήσεις Sales	Σύνολον ἐνεργητῶν Total assets	Πάγιον ἐνεργητῶν (1) Fixed assets(1)	Ἀποσβέσεις Depreciation
Εἰδῶν Διατροφῆς	189	10.252.972	9.953.902	6.916.424	2.606.014
Ποτῶν	40	3.169.203	2.954.128	2.336.046	949.756
Καπνοῦ	6	1.748.719	2.446.092	991.481	418.905
Ὑφαντικαὶ	196	9.440.792	14.199.880	8.061.201	3.438.989
Ὑποδ. & Ἐνδύσεως	54	1.247.954	1.222.491	450.425	102.824
Ξύλου & Φελλοῦ	20	1.200.439	1.401.999	782.087	266.993
Ἐπίπλων	17	274.605	480.633	203.386	64.802
Χάρτου & Εἰδῶν ἐκ Χάρτου	23	2.420.745	4.316.252	2.967.852	905.385
Ἐκτυπώσεως & Ἐκδόσεων	49	917.218	834.866	550.958	173.486
Δέρματος	14	383.259	552.612	229.738	108.703
Ἐλαστικῶν & Πλαστικῶν	63	2.199.565	3.005.727	1.925.482	600.751
Χημικαὶ	135	7.826.725	10.952.720	8.954.674	3.121.976
Παραγ. Πετρελ. & Ἀνθρακος	8(3)	2.017.760	1.467.302	928.762	127.150
Μη μεταλλικῶν Ὀρυκτῶν	93	4.659.211	6.081.397	7.147.833	3.370.048
Βασικαὶ Μεταλλουργικαὶ	11	6.340.205	12.872.951	12.022.700	3.375.789
Ἀντικιμ. ἐκ Μετάλλου	86	5.525.584	6.519.417	4.020.413	1.464.304
Μηχανῶν & Σκευῶν	40	1.072.149	1.296.867	556.141	207.762
Εἰδῶν ἐφαρμογῆς ἠλεκτρισμοῦ	73	4.702.268	5.673.238	1.870.182	707.904
Μεταφορικῶν Μέσων	33	3.029.546	5.545.852	2.953.702	344.914
Διάφοροι	21	1.235.734	1.788.058	1.126.900	104.681
Σύνολο	1.171	69.664.653	93.566.384	64.996.387	22.461.136

(1) Τὸ Πάγιον Ἐνεργητικὸν ἀναφέρεται εἰς τὴν τιμὴν κτήσεως

(2) Ἀπόδοσις ἰδίων κεφαλαίων.

(3) Δὲν περιλαμβάνεται τὸ Κρατικὸν Διυλιστήριον λόγω ἀλλαγῆς φορέως ἐντὸς τοῦ 1970

(4) Ἡ Α.Ε. Διυλιστηρίου Θεσσαλονίκης ἐξυπηρετεῖται ὑπὸ τοῦ προσωπικοῦ τῆς ΕΣΣΟ ΠΑΠΠΑΣ Α.Β.Ε.

Είς '000 ΔρΧ. - In Drs. '000.

Υποχρεώσεις	Ίδιον κεφάλαιον	Μικτά κέρδη	Καθαρά κέρδη	% (2)	Προσωπικόν	Manufacturing Branches
Liabilities	Net worth	Gross income	Net income	% (2)	Personnel	
6.528.663	3.425.239	1.736.775	277.603	8,1	18.974	Foodstuffs
2.060.881	893.247	874.775	59.845	6,7	5.338	Beverages
1.724.460	721.632	460.719	122.010	16,9	4.421	Tobacco
9.634.407	4.565.473	2.421.950	630.447	13,8	33.377	Textiles
749.808	472.683	296.951	62.718	13,2	6.883	Footwear, clothing
924.714	477.285	340.499	123.393	25,8	3.960	Wood and cork
278.574	202.059	90.556	17.144	8,5	1.667	Furniture
3.627.199	689.053	571.472	104.444	15,1	5.530	Paper
453.138	381.728	286.318	80.258	21,0	3.230	Printing, publishing
357.767	194.845	65.851	13.970	7,1	1.135	Leather
1.962.328	1.043.399	665.160	135.741	13,0	5.924	Rubber articles
6.591.417	4.361.303	2.373.022	435.884	10,0	17.487	Chemicals
1.208.712	258.591	237.774	75.937	29,3	507(4)	Petroleum, coal products
3.689.875	2.391.522	1.511.205	477.533	20,0	13.840	Non-metallic minerals
9.330.876	3.542.075	2.530.958	976.669	27,6	6.706	Basic metals
4.227.064	2.292.333	1.321.344	257.894	11,2	14.900	Metal products
904.010	392.857	288.788	51.004	13,0	4.050	Machinery and equipment
3.981.713	1.691.525	1.129.535	317.706	18,8	11.255	Electr. machinery, appliances
3.688.378	1.857.474	717.257	296.699	16,0	13.580	Vehicles
1.634.337	153.721	316.050	23.220	15,1	1.816	Miscellaneous
63.558.340	30.008.044	18.236.959	4.540.119	15,1	174.580	Total

(1) Fixed assets refer to purchase prices

(2) Return on net worth

(3) Excluding the State Refinery

(4) Thessaloniki Refining Co. is served by the personnel of Esso Pappas S.A.

Παραγωγή - Production

ΔΕΙΚΤΑΙ ΒΙΟΜΗΧΑΝΙΚΗΣ ΠΑΡΑΓΩΓΗΣ — INDICES OF INDUSTRIAL PRODUCTION

(1959 = 100)

Βιομηχανία	1967	1968	1969	1970	1971	Manufacturing
Ειδών διατροφής	136,6	150,4	154,1	160,7	169,6	Foodstuffs
Ποτών	214,3	212,8	201,3	229,0	256,7	Beverages
Καπνού	142,3	141,1	134,7	142,4	157,1	Tobacco
Υφαντικά	173,1	180,0	200,5	228,7	260,7	Textiles
Ειδών ύποδησής, ένδυμασίας	115,3	117,6	141,6	141,1	140,6	Footwear, clothing
Ξύλου και φελλού	156,6	162,0	172,1	201,9	219,0	Wood and cork
Έπιπλων	81,2	73,6	72,9	74,9	73,5	Furniture
Χάρτου	205,3	217,9	252,4	279,3	275,4	Paper
Έκτυπώσεων, εκδόσεων	114,6	113,0	117,7	113,2	116,6	Printing, publishing
Δέρματος	112,1	106,2	109,7	114,6	123,5	Leather
Έλαστικού	437,0	489,8	632,2	765,0	869,8	Rubber articles
Χημικά	311,9	355,6	406,6	449,2	502,8	Chemicals
Παραγωγών πετρελαίου και άνθρακος	222,5	261,1	275,2	305,2	325,0	Petroleum and coal products
Μη μεταλλ. ορυκτών	201,4	205,6	244,8	269,6	286,9	Nonmetallic minerals
Βασικά μεταλλουργικ.	576,2	719,4	924,9	1.075,0	1.194,1	Basic metal industr.
Μεταλλ. προϊόντων	219,0	245,3	270,3	297,6	340,2	Metal products
Μηχανών και συσκευών εκτός ηλεκτρικών και μεταφορής	80,6	75,3	75,0	74,0	73,3	Machinery and equipment, excl. electrical mach. & vehicles
Ήλεκτρικ. μηχανών, συσκευών κλπ.	238,5	221,1	258,3	305,6	353,8	Electr. machinery, equipment etc.
Μεταφορικών μέσων	197,8	201,6	217,8	267,7	285,3	Vehicles
Διάφοροι	346,5	336,2	296,7	283,3	282,8	Miscellaneous
Γενικός δείκτης	192,0	205,9	229,2	254,2	279,0	General index
Δείκτης καταναλωτικών αγαθών	182,1	193,5	209,2	230,7	254,5	Index of consumer goods
Δείκτης ηλεκτρισμού	283,3	317,2	362,6	378,1	450,4	Electricity index
Δείκτης φωταερίου	70,2	68,4	62,8	59,6	60,1	Gas index
Δείκτης παραγωγής ορυχείων	145,6	158,1	182,9	216,6	246,5	Mining production index

Παραγωγή Όρυκτων και Μεταλλευμάτων Ore and Mineral Production

Προϊόντα (τόνοι)	1967	1968	1969	1970	Products (tons)
Βαξίται	1.690.839	1.836.104	1.948.341	2.282.000	Bauxite
Νικέλιο - σιδηρομεταλλεύματα	130.851	228.362	501.409	892.000	Nickel-iron ores
Μαγνησίτης (Λευκόλιθος)	368.620	440.682	570.725	718.000	Magnetite
Λιγνίτη	5.255.000	5.727.935	6.734.901	7.681.000	Lignite
Θειούχα μάρμα	271.607	285.437	295.000	—	Mixed sulphides
Λοπάι μεταλλεύματα	436.665	436.159	440.800	—	Other ores
Μάρμαρ εις μ ³	49.236	52.000	57.000	—	Marble in m ³
Περλίτης	113.366	164.020	148.616	—	Perlite
Μεντανίτης	125.544	126.744	206.881	—	Bentonite
Λοπάι όρυκτά	966.105	1.066.147	1.257.000	—	Other minerals
Τόννοι	9.328.297	10.321.560	12.101.733	—	Tons
Σύνολον					Total
μ ³	49.236	52.000	57.000	—	m ³

Δείκται Τιμών Price Indices

ΔΕΙΚΤΗΣ ΤΙΜΩΝ ΚΑΤΑΝΑΛΩΤΟΥ — CONSUMER PRICE INDEX

Τούνιος - June 1959 = 100

	1968	1969	1970	1971	
Γενικός δείκτης	119,8	121,9	125,8	129,8	General index
Διατροφή	126,8	126,9	131,2	137,1	Foodstuffs
Όπισηκνμ., ποτά και καπνός	126,1	126,3	136,3	136,3	Alcohol, beverages and tobacco
Ύφασμα και υπόδησις	110,0	110,7	112,8	115,5	Clothing and footwear
Έπιπλα και οικιακά	122,2	124,3	125,0	125,6	Housing
Έπιμορμια όργανα	104,4	104,8	108,0	112,7	Household equipment
Υγεία και όπιο. καθαρότητα	125,6	129,2	132,4	137,0	Medical and personal care
Εκπαίδευσις, μόρφωσις, όψοφοσι	96,6	106,5	109,5	112,8	Education, recreation
Μεταφορά και όπισιοκομια	124,8	133,6	140,7	143,8	Transport and communications
Διάφορα	109,7	111,8	116,3	118,6	Miscellaneous
Ποσοστιαία εξέλιξις Γενικού δείκτηου	—	2,5	3,2	3,2	Percentage change in General index

ΔΕΙΚΤΑΙ ΤΙΜΩΝ ΧΟΝΔΡΙΚΗΣ ΠΩΛΗΣΕΩΣ — WHOLESALE PRICE INDICES

(1961 = 100)

	1968	1969	1970	1971	
Γενικός δείκτης (Παραγωγικών και καταναλωτικών τομέων της Οικονομίας)	113,9	118,3	122,9	127,2	General index (on the production and consumption sectors of the Economy)
1. Τελικών προϊόντων όγχωριας πρωτογενούς παραγωγής δι' έσωτερικήν κατανάλωσιν	128,0	134,5	136,7	141,4	1. Finished products of domestic primary production for home consumption
2. Τελικών προϊόντων όγχωριας βιομηχανικής παραγωγής δι' έσωτερικήν κατανάλωσιν	108,3	111,3	114,7	117,2	2. Finished products of domestic industrial production for home consumption
3. Έξαγομένων προϊόντων όγχωριας πρωτογενούς και βιομηχανικής παραγωγής	111,0	116,0	119,4	122,5	3. Exported products of domestic primary and industrial production
4. Τελικών προϊόντων προέλευσεωσ όξωτερικού	104,7	108,9	118,1	130,4	4. Finished products of foreign origin
5. Τελικών προϊόντων όγχωριας παραγωγής δι' έσωτερικήν κατανάλωσιν	116,2	120,6	124,4	127,0	5. Finished products of domestic production for home consumption
6. Τελικών προϊόντων δια την έσωτερικήν κατανάλωσιν	114,2	118,5	123,2	127,6	6. Finished products for home consumption
Ποσοστιαία εξέλιξις Γενικού δείκτηου	—	3,9	3,9	3,5	Percentage change in General index

163

Έθνικόν Εισόδημα - National Income

ΑΚΑΘΑΡΙΣΤΟΝ ΕΓΧΩΡΙΟΝ ΠΡΟΪΟΝ ΚΑΙ ΕΘΝΙΚΟΝ ΕΙΣΟΔΗΜΑ
GROSS DOMESTIC PRODUCT AND NATIONAL INCOME

Είς εκατ. δραχ. εἰς τρεχ. τιμὰς

In million drs at current prices

Κλάσεις	1967	1968	1969	1970*	Sectors
1. Γεωργία κλπ.	42.450	39.835	42.608	48.700	1. Agriculture etc.
2. Ορυχεία	2.055	2.471	3.048	3.394	2. Mining and quarrying
3. Μεταποίηση Επιχ. τροφίμων, ποτών, καπνῶ	31.002	34.254	39.822	43.376	3. Manufacturing Food, beverages and tobacco
» Ύφαντικά	4.669	5.400	6.048	6.875	Textiles
» Ἐνδύσεις καὶ ὑποδήματα	3.372	2.960	2.940	3.060	Clothing and footwear
» Ξύλου καὶ ἐπιπέδων	2.087	2.241	2.649	2.977	Wood products and furniture
» Χάρτου καὶ ἐκτυπώσεων	1.581	1.849	2.103	2.786	Paper and printing
» Χημικά	3.200	3.595	4.807	5.438	Chemicals
» Πη. μεταλλ. ὀρυκτῶν	2.246	2.589	2.970	3.295	Stone, clay, glass
» Μεταλλουργικά	1.095	1.435	2.358	2.983	Basic metal industries
» Πηχτῶν καὶ ἐπιχειρ. μετάλλων	4.099	4.463	5.262	6.251	Metal manufactures and furniture
» Μεταφορικῶν μέσων	1.165	1.260	1.589	2.025	Transport equipment
» Διάφορα	812	1.035	1.095	1.109	Other manufacturing
4. Επιχ. ἠλεκτρισμοῦ - Φωταεῖοι - Ὑδατοί	3.252	3.696	4.279	4.839	4. Electricity, gas and water works
5. Κατασκευαί	12.023	15.367	18.114	19.445	5. Construction
6. Μεταφορὰ καὶ ἐπικοινωνία	13.126	14.185	16.501	18.371	6. Transportation and communications
7. Ἐμπόριον	19.365	20.869	23.371	26.447	7. Wholesale and retail trade
8. Τράπεζαι - ἀσφάλεια - ἐπιχμ. ἐπιχειρήσεις	4.435	4.843	5.238	5.970	8. Banking etc.
9. Κατοικία	16.336	17.867	19.517	21.160	9. Rents
10. Δημ. διοικ. καὶ ἀσφάλεια	16.085	17.911	19.736	21.798	10. Public administration and defence
11. Ὑγίειαι ὑγιεῖς καὶ ἐκπαιδευτικαί	7.927	8.445	9.174	10.416	11. Health and education services
12. Διάφορα ὑπηρεσία	10.688	12.997	14.445	15.692	12. Other services
13. Ἀκαθάριστον ἐγχώριον προϊόν	180.144	192.750	215.853	239.586	13. Gross domestic product
14. Καθαρόν εισόδημα ἐκ τῆς ἀλλοδαπῆς	4.300	5.042	4.974	5.295	14. Net income from abroad
15. Ἀκαθάρ. ἔθνικόν εἰσόδημα	184.444	197.792	220.827	244.875	15. Gross national income
16. Μείον ἀποσβέσεις	12.566	14.169	16.237	19.944	16. Minus depreciation
17. Καθαρόν ἔθνικόν εἰσόδημα	171.878	183.624	204.590	224.931	17. Net national income
18. Ἀκαθάριστον ἔθνικόν προϊόν εἰς ἀγοραίας τιμὰς	213.199	231.020	258.206	286.174	18. Gross national product at market prices

* Προσωρινὰ στοιχεία - Provisional estimates

ΚΑΤΑ ΚΕΦΑΛΗΝ ΑΚΑΘΑΡΙΣΤΟΝ ΕΘΝΙΚΟΝ ΕΙΣΟΔΗΜΑ
PER CAPITA GROSS NATIONAL INCOME

	Εἰς τρεχ. τιμὰς - At current prices		Εἰς σταθ. τιμὰς - At 1958 prices	
	Δρχ. - Drs.	\$ U.S.	Δρχ. - Drs.	\$ U.S.
1960	11.345	378	10.957	365
1961	12.708	424	12.037	401
1962	13.375	446	12.260	409
1963	14.561	489	13.164	439
1964	16.284	543	14.262	475
1965	18.163	605	15.276	509
1966	19.810	660	16.156	539
1967	20.952	698	16.689	556
1968	22.100	737	17.381	579
1969	24.315	810	18.651	622
1970	27.849	928	20.521	684

164

Εθνική Δαπάνη - National Expenditure

ΑΚΑΘΑΡΙΣΤΟΣ ΕΘΝΙΚΗ ΔΑΠΑΝΗ (εις αγοραίας τιμές)
GROSS NATIONAL EXPENDITURE (at market prices)

Είς εκατ. δραχ. εις τρεχ. τιμὰς	In million drs. at current prices				
	1967	1968	1969	1970*	
Ίδιωτική κατανάλωσις	150.219	160.465	175.235	192.226	Consumers' expenditure
Δημοσία κατανάλωσις	27.826	29.227	33.247	37.109	Government current expenditure
Ακαθάρ. επενδύσεις παγίου κεφαλαίου	45.876	60.485	75.384	80.084	Gross domestic fixed asset formation
Αύξομειώσεις αποθεμάτων	2.405	1.368	— 257	4.103	Change in stocks
Εξαγωγαι αγαθών και υπηρεσιών	23.025	22.479	25.899	29.988	Exports of goods and services
Εισρήματα εισοδήματα εκ τής άλλοδαπής	5.613	6.484	6.699	7.562	Income from abroad
Μείον :					Less:
Εισαγωγαι αγαθών και υπηρεσιών	40.542	48.146	56.276	62.625	Imports of goods and services
Εκρήματα εισοδήματα προς την άλλοδαπήν	1.313	1.442	1.725	2.274	Income outflow abroad
Ακαθάριστος εθνική δαπάνη (εις αγορ. τιμὰς)	213.109	230.920	258.206	286.193	Gross national expenditure (at market prices)

* Προσωρινὰ στοιχεία - Provisional estimates.

ΚΑΤΑ ΚΕΦΑΛΗΝ ΔΑΠΑΝΗ ΙΔΙΩΤΙΚΗΣ ΚΑΤΑΝΑΛΩΣΕΩΣ
PER CAPITA PRIVATE EXPENDITURE

	Είς δραχ. βάσει σταθερών τιμών 1958		In drs. at 1958 prices	
	1960	1970	Μέσος ετήσιος ρυθμός Average annual growth 1960-1969	
Τρόφιμα	3.899	5.707	3,8	Food
Ποτά	348	496	2,6	Beverages
Καπνός	334	544	4,8	Tobacco
Ύμιασιμος και υπόδησις	1.118	2.336	7,4	Clothing-footwear
Στέγασις και ύδρευσις	1.222	2.115	5,4	Rent and water charges
Θέρμανσις και φωτισμός	280	608	9,1	Fuel and electricity
Έπιπλα - Σκεύη	368	1.022	11,0	Furniture-household equipment
Τρέχουσαι οικιακά δαπάναι	304	543	6,4	Household expenses
Υγιεινή - άτομικος εύρητισμός	339	635	6,4	Personal care and health expenses
Ταξίδια - Μεταφοραι	516	1.247	9,4	Transportation
Τηλεπικοινωνίαι	55	161	11,7	Communication
Δαπάναι άναψυχής	571	1.285	8,8	Entertainment
Έκπαιδευσις	173	204	1,4	Education
Άλλαί υπηρεσίαι	67	98	4,2	Miscellaneous services
Σύνολον	9.318	17.427	6,4	Total

Ἀκαθάριστοι Ἐπενδύσεις Gross Domestic Asset Formation

Ἐκατ. δρχ. εἰς τρεχ. τιμὰς	1967	1968	1969	1970*	Million drs. at current prices
ΚΑΤ' ΕΙΔΟΣ ΕΠΕΝΔΥΣΕΩΝ — BY TYPE OF ASSET					
Ἀκαθάριστοι ἐπενδύσεις παγίου κεφαλαίου (¹)	45.876	60.485	75.384	80.084	Gross fixed asset formation (¹)
Κατοικίες	12.092	16.911	22.258	20.350	Dwellings
Λοιπὰ κτίρια	5.749	7.969	9.036	10.496	Other buildings
Λοιπὰ ἔργα καὶ κατασκευαὶ	10.632	12.467	14.123	16.292	Other construction and works
Μεταφ. μέσα καὶ ἐξοπλ. αὐτῶν(¹)	6.909	11.369	15.103	16.596	Transport and equipment(¹)
Λοιπὰ ἐξοπλισμὸς	10.494	11.769	14.864	16.350	Other equipment
Αὐξομειώσεις ἀποθεμάτων	2.405	1.368	-257	4.103	Change in stocks
Ἀκαθάρ. ἐπενδύσεις ἐν τῇ χώρᾳ (¹)	48.281	61.853	75.127	84.187	Gross domestic asset formation (¹)
ΚΑΤΑ ΤΟΜΕΙΣ ΠΑΡΑΓ. ΔΡΑΣΤΗΡΙΟΤΗΤΟΣ — BY ACTIVITY					
Ἀκαθάριστοι ἐπενδύσεις παγίου κεφαλαίου (¹)	45.876	60.485	75.384	80.084	Gross fixed asset formation (¹)
Γεωργία - κτηνοτρόφ. - δάση - ἄλλαια - ἐργεσιβελτιωτικὰ	5.541	6.451	6.869	7.773	Agriculture, livestock, fisheries etc.
Ορυχεία - λατομεία	625	754	1.110	1.048	Mining and quarrying
Μεταποιήσεις	5.461	6.828	8.039	9.459	Manufacturing
Ἐνέργεια κ.λ.π.	4.504	4.838	6.101	5.126	Electricity, gas etc.
Μεταφορὰ καὶ ἐπικοινωνίες (¹)	11.374	17.146	21.899	24.705	Transportation & communications (¹)
Κατοικίες	12.092	16.911	22.258	20.350	Dwellings
Δημόσια διοικήσεις	404	325	566	841	Public administration
Λοιπὰ δραστηριότητες	5.875	7.232	8.452	10.782	Other
Αὐξομειώσεις ἀποθεμάτων	2.405	1.368	-257	4.103	Change in stocks
Κτηνοτροφία - γεωργία κ.λ.π.	1.670	-957	-46	1.769	Livestock breeding, agriculture, etc.
Ὀρυχεία, μεταποιήσεις, ἔν- ἔργια, ἐμπόριον	1.175	4.139	157	1.464	Mining, manufacturing, energy, trade
Κράτος	-440	-1.814	-368	870	Government
Ἀκαθάρ. ἐπενδύσεις ἐν τῇ χώρᾳ (¹)	48.281	61.853	75.127	84.187	Gross domestic asset formation (¹)
ΚΑΤΑ ΦΟΡΕΙΣ — BY SECTOR					
Ἀκαθάρ. ἐπενδύσεις παγίου κεφαλαίου (¹)	45.876	60.485	75.384	80.084	Gross fixed asset formation (¹)
Ἰδιωτικαὶ(¹)	32.379	45.471	56.558	59.588	Private(¹)
Δημόσια	13.497	15.014	18.726	20.496	Public
Αὐξομειώσεις ἀποθεμάτων	2.405	1.368	-257	4.103	Change in stocks
Ἰδιωτῶν	2.535	2.988	-140	2.846	Private
Δημόσιων	-130	-1.620	-117	1.257	Public
Ἀκαθάρ. ἐπενδύσεις ἐν τῇ χώρᾳ (¹)	48.281	61.853	75.127	84.187	Gross domestic asset formation (¹)
(1) Ἐξ ὧν ἀξία πλοίων	2.319	6.525	8.702	10.341	(1) Value of ships included

* Προσωρινὰ στοιχεία - Provisional estimates.

Κρατικός Προϋπολογισμός Greek State Budget

Είς εκατ. δραχμών		In million drs.			
	1968	1969	1970	1971 ⁽¹⁾	
Δαπάναι	52.112	58.570	65.126	72.238	Payments
α) Τρίχουσαι δαπάναι	42.848	47.732	52.186	57.247	a) Ordinary budget
β) Δαπάναι επενδύσεων	9.264	10.838	12.940	14.991	b) Investment budget
Έσοδα εξ Έλληνικών πηγών	45.645	51.198	56.584	61.994	Revenue from Greek sources
Έλλειμμα	-6.467	-7.372	-8.542	-10.244	Deficit
Κάλυμμα	6.467	7.372	8.546	10.244	Financing
α) Μεταβιβάσεις εκ του εξωτερικού	270	232	212	213	a) Transfers from abroad
β) Δανεισμός εκ του εξωτερικού	1.883	2.137	2.729	2.703	b) Foreign loans
γ) Δανεισμός εκ του εσωτερικού	4.314	5.003	5.605	7.328	c) Domestic loans

ΑΝΑΛΥΣΗ ΤΩΝ ΕΣΟΔΩΝ ΕΣ ΕΛΛΗΝΙΚΩΝ ΠΗΓΩΝ ANALYSIS OF REVENUE FROM GREEK SOURCES

Είς εκατ. δραχμών -		In million drs.			
	1968	1969	1970	1971 ⁽¹⁾	
Άμεσοι φόροι	8.248	9.522	10.848	13.225	Direct taxes
α) Φόρος εισοδήματος	5.370	6.071	7.325	8.936	a) Income tax
β) Φόρος περιουσίας	1.062	1.275	1.409	1.697	b) Tax on property transfers
γ) Λοιποί	1.291	1.557	1.424	1.724	c) Other
δ) Υπέρ Ο.Γ.Α.	525	619	690	868	d) In favour of F.S.I.O.
Έμμεσοι φόροι	32.065	36.129	39.713	43.229	Indirect Taxes
α) Τελωνειακά εισπραξ.	12.814	14.282	15.332	16.417	a) Customs receipts
β) Φ.Κ.Ε.	2.242	2.499	2.830	3.127	b) Turnover tax
γ) Φόρος καπνού	3.943	4.191	4.491	4.730	c) Tobacco tax
δ) Λοιποί έμμεσοι	13.066	15.157	17.060	18.955	d) Other indirect
Έσοδα επιχειρ. δράσεως Δημοσίου	1.982	2.260	2.041	1.836	Revenue from Government entrepreneurship
Έσοδα εκ κρατικών επενδύσεων	842	796	881	636	Revenue from Government investments
Λοιπά τακτικά και έκτακτα	2.508	2.491	3.101	3.041	Other recurring and non-recurring revenue
Σύνολον	45.645	51.198	56.584	61.994	Total

(1) Περιλαμβάνονται έσοδα και δαπάναι παρατάσεως της χρήσεως μέχρι 31.3.72 - Including revenues and expenditures during the fiscal year extension period up to 31.3.72

Ίσοζύγιον Πληρωμών Balance of Payments

Είς έκασ. δολλαρίων	1968	1969	1970	1971	In million U.S. dollars
					Category
Εισαγωγαι (πληρωμαί - έμπ. πιστώσεις)	1.236,8	1.418,5	1.696,1	1.927,0	Imports (c.i.f. payments, supplier credits)
Έξαγωγαι	464,9	530,3	612,2	624,8	Exports
Έμπορικόν Ίσοζύγιον	-771,9	-888,2	-1.083,9	-1.302,2	Trade Balance
Άδηκοί πόροι	718,6	786,0	940,4	1.257,9	Invisible receipts
Άδηκοί πληρωμαί	194,2	240,7	266,9	317,3	Invisible payments
Ίσοζύγιον Άδθλων	524,4	545,3	673,5	940,6	Balance on Invisibles
Ίσοζύγ. τρεχουσών συν/γών	-247,5	-342,9	-410,4	-361,6	Balance on Current A/C
Κίνησις Κεφαλαίων (καβαρά)	269,6	322,8	384,7	513,6	Capital operations (net)
Έπιχειρ. κεφάλαια ιδιωτών	53,2	81,7	156,1	99,0	Private business capital
Λοιπά Ιδιωτών	71,9	76,9	88,7	121,8	Other private capital
Τραπεζών και λοιπών Πιστ. Ίδρυμάτων	64,0	98,0	92,2	265,3	Banks and other financial institutions
Κρατικά δάνεια	42,0	50,6	30,4	17,9	Government loans
Δάνεια Δημοσ. Έπιχειρήσ.	25,9	33,1	13,7	28,3	Loans by public enterprises
Χρεολύσια	-58,4	-75,9	-80,8	-106,6	Amortization
Έμπορ. πιστώσεις έξωτερ.	69,2	55,4	82,6	86,7	Foreign supplier credits
Βοήθεια - Έπανορθώσεις - Αποζημιώσεις	1,8	3,0	1,8	1,2	Aid-reparations-restitutions
Τακτοποιητέα στοιχεία	-1,0	21,1	9,6	-4,1	Errors and omissions
Μη νομισματικός χρυσός	17,7	—	—	—	Non-monetary gold
Διεθνείς Όργανισμοί	—	—	-10,6	—	Particip. in Intern. Organ. (foreign exchange).
Κλήρικες, Ίδωτ. Άντι/γαι	3,0	5,9	6,5	-34,5	Clearings and barter accounts
Άναλήψεις ειδ. τρασ. δικαιωμάτων Δ.Ν.Τ.	—	—	16,8	10,3	Use of special drawing rights
Έπίσημα Διαθέσιμα (Μετ.)	35,8	-4,9	-16,4	192,7	Official Reserves (Change)
» » Μεταβολή Συν/μα	26,2	5,0	-3,1	211,0	» » in foreign exchange
» » Μεταβολή Χρυσός	9,6	-9,9	-13,3	-18,3	» » in gold
» » T.E. (Τέλος περ.)	(321,9)	(317,0)	(310,1)	(502,8)	» Total (end of period)

ΑΔΗΚΟΙ ΠΟΡΟΙ INVISIBLE RECEIPTS

Είς έκασ. δολλαρίων	1968	1969	1970	1971	In million U.S. dollars
Μεταφοραί	242,9	242,1	269,8	346,4	Transportation
Μεταναστευτικά έμβασματα	239,4	277,0	342,9	458,0	Emigrant remittances
Ταξιδιωτικόν συνάλλαγμα	120,3	149,5	193,6	305,3	Tourism
Άσφάλιστρα	2,4	1,9	3,6	3,9	Insurance
Υπηρεσία Δημοσίου	41,1	35,2	32,6	33,4	Government services
Τόκοι, μερίσματα, κέρθη	7,0	9,8	11,5	9,1	Interest, dividends, profits
Άμοιβαι - μισθοί	3,8	4,6	6,3	10,9	Wages, salaries
Λοιπά	61,7	66,1	80,2	91,0	Miscellaneous
Σύνολον	718,6	786,1	940,4	1.257,9	Total

Έξωτερικών Έμποριον Foreign Trade

ΕΙΣΑΓΩΓΑΙ ΚΑΤΑ ΚΑΤΗΓΟΡΙΑΣ (c.i.f. εις χιλ. δολαρίων) —
IMPORTS BY CATEGORY (c.i.f. in thousand U.S. dollars)

	1968	1969	1970	1971	
Τρόφιμα	181.022	211.328	222.634	247.398	Foodstuffs
Πρώτα ύλα	253.697	309.485	366.505	380.452	Raw materials
α) Καταναλώσεως	138.157	167.924	178.802	201.483	a) Consumption mater.
β) Ύψικά κατασκευών	115.540	141.561	187.703	178.969	b) Construction mater.
Καύσιμα - Λιπαντικά	104.964	106.936	116.277	157.475	Fuel-Lubricants
α) Άνθρακες	5.403	9.335	23.443	12.974	a) Coal
β) Πετρελαιοειδή	99.561	97.601	92.834	144.501	b) Petroleum products
Κεφαλαίουχικά	325.427	390.203	508.399	583.695	Capital goods
α) Μηχανήματα	238.338	306.619	388.160	436.370	a) Machinery
β) Ηλεκτρονικά μέσα	47.108	44.056	68.184	76.673	b) Transport equipment
γ) Ηλεκτρονικ. έξοπλ.	39.981	39.488	52.055	70.652	c) Electrical equipment
Βιομηχανικά είδη καταναλώσεως	358.970	388.395	468.191	543.173	Manufactured consumer goods
Ναύλοι (μη κατανομή-μενοι)	12.740	12.138	14.113	14.820	Freight (unallocated)
Σύνολον	1.236.820	1.418.485	1.696.119	1.927.013	Total

ΕΞΑΓΩΓΑΙ ΚΑΤΑ ΚΑΤΗΓΟΡΙΑΣ (έποκτηθέν συνάλλαγμα εις χιλ. δολαρίων)
EXPORTS BY CATEGORY (receipts in thousand U.S. dollars)

	1968	1969	1970	1971	
Τρόφιμα και ποτά	150.456	150.939	174.829	187.427	Food and beverages
Κορυθιακή	16.567	17.750	16.286	16.922	Currants
Σουλτανία	18.681	25.205	21.826	19.694	Raisins
Έλαια και έλαιόλαδον	32.777	17.307	15.280	15.047	Olive-oil and olives
Όνειοι και ποτά	10.476	12.414	21.073	17.309	Wine and beverages
Λοιπά	24.447	36.271	38.054	38.282	Fresh fruit
Καπνός	104.553	94.084	62.310	80.173	Other
Πετρελαιοειδή	9.716	4.521	2.875	6.737	Tobacco
Πρώτα ύλα και ήμι-κατεργασμένα προϊόντα	56.551	64.887	57.243	75.430	Petroleum products
Βάμβαξ	31.285	35.669	31.218	44.282	Raw materials and semifinished products
Δέρματα έν γενει	15.353	16.359	13.265	18.531	Cotton
Κοκοφώνιον και τερεβινθ.	2.654	3.320	4.525	4.223	Skins and hides
Λοιπά	7.259	9.539	8.235	8.394	Resin and turpentine
Όρυκτά - Μεταλλεύματα	34.060	39.149	45.910	46.815	Other
Βιομηχανικά - Βιοτεχνικά προϊόντα	107.947	172.888	223.775	208.737	Ores and minerals
Κλωστούφαντουργικά	19.288	25.724	34.418	44.460	Manufactured and handicraft items
Τσιμέντα	4.184	7.299	4.975	9.502	Textiles
Άλουμίον	29.998	35.871	43.260	43.328	Cement
Νικέλιον - Σιδηρονικέλιον	3.412	29.970	45.112	938	Aluminium
Λοιπά	51.065	74.024	96.010	110.509	Nickel
Άλλα είδη	1.627	3.866	5.744	4.901	Other
Σύνολον	464.910	530.334	612.249	624.786	Total

'Εξωτερικών Έμπορίων ΕΣΩΤΕΡΙΚΗ ΕΠΙΧΟΡΙΑ ΚΑΤΑ ΠΕΡΙΟΧΕΣ ΚΑΙ ΧΩΡΑΙΣ—EXTERNAL TRADE BY AREA AND COUNTRY

Διατίθεται σε άμεσότητα αναλογιστικά επί χιλ. δραχμολίων

Foreign exchange payments and receipts in thous. U.S. dollars

Περιγραφή επί χώρας	1 9 6 9			1 9 7 0			1 9 7 1			Area and Country
	Εισαγωγές Imports	Εξαγωγές Exports	Έμ. 'ισοζύγιο Trade balance	Εισαγωγές Imports	Εξαγωγές Exports	Έμ. 'ισοζύγιο Trade balance	Εισαγωγές Imports	Εξαγωγές Exports	Έμ. 'ισοζύγιο Trade balance	
Γενικός σύνολον	1.363.035	530.334	-832.701	1.615.550	612.246	-1.003.304	1.840.352	624.786	-1.215.566	Grand Total
Βόρεια Αμερική	204.127	96.439	-107.688	253.079	97.783	-155.296	224.789	106.100	-118.689	North America
Καναδάς	11.857	2.200	-9.657	10.474	2.200	-8.274	13.177	3.315	-9.862	Canada
Λατινική Αμερική	53.316	1.892	-51.424	59.845	1.067	-58.778	37.858	1.635	-36.223	Latin America
Περσική σιδηρά	196.274	48.844	-147.430	234.642	65.331	-169.311	279.923	81.364	-218.559	Sterling Area
Ευρώπη	121.796	29.896	-91.900	144.960	39.590	-105.370	160.053	30.755	-129.300	Europe
Χώρα Ε.Ο.Κ.	576.416	202.632	-373.784	663.038	267.354	-445.684	814.109	263.207	-550.902	E.E.C. countries
Ανατ. Γερμανία	207.997	93.333	-114.664	306.214	111.847	-194.367	371.050	120.608	-250.447	Germany, West
Γαλλία	83.330	38.519	-44.811	108.710	56.052	-52.658	130.761	53.224	-77.537	France
Βελγίον	11.916	5.196	-6.720	13.806	6.106	-7.700	183.566	39.248	-144.318	Belgium
Βαλκόνια	53.116	11.976	-41.140	54.948	14.188	-40.760	39.248	37.188	-2.060	Netherlands
Ολλανδία	53.558	22.536	-31.022	60.246	28.628	-31.618	74.801	30.453	-44.348	Netherlands
Ανατολ. Χώρα Ε.Μ.Σ. (Ευρ. Νοτι. Χωρ.)	121.972	32.201	-89.771	136.675	38.261	-98.414	158.542	35.068	-123.474	Other E.P.U., E.M.A. countries
Αυστρία	24.196	4.661	-19.535	27.240	8.473	-18.767	31.454	4.700	-26.754	Austria
Ελβετία	10.613	975	-9.638	11.077	1.490	-9.587	31.459	1.485	-9.964	Switzerland
Ναυαγία	42.543	5.411	-37.132	50.767	9.592	-41.265	63.430	9.131	-54.299	Norway
Σουηδία	8.170	1.348	-6.822	8.670	1.700	-7.170	8.368	1.830	-6.568	Sweden
Τουρκία	15.010	9.200	-5.810	20.780	6.614	-14.166	19.653	4.233	-15.420	Turkey
Ιαπωνία	7.313	1.413	-5.900	4.068	329	-3.729	4.746	475	-4.273	Japan
Ιαπωνία	9.664	8.403	-1.261	6.392	6.481	1.091	15.291	12.091	-3.190	Spain
Ομοσπ. Εξ.πρ. Χώρας	12.898	1.241	-11.657	11.777	1.333	-10.444	45.329	2.707	-42.622	Assoc. Monetary Areas
Αυστραλία	10.890	1.190	-9.700	11.336	1.449	-9.887	45.329	2.707	-42.622	Australia
Νέα Ζηλανδία	40.818	37.729	3.089	37.441	36.145	1.296	30.319	22.712	-7.607	New Zealand
Ασιατικές χώρες	36.539	8.766	-27.773	29.559	36.059	6.059	37.522	28.725	-8.797	Other countries
Φιλιππίνες	13.045	1.200	-11.845	14.044	1.352	-12.692	14.463	1.148	-13.315	Philippines
Μιαν Μάρσας	27.287	16.953	-10.334	29.847	16.160	-13.687	53.631	18.094	-35.537	Myanmar
Ινδία	4.046	1.496	-2.550	3.106	1.106	-2.000	3.106	1.106	-2.000	India
Ιαπωνία	9.889	4.046	-5.843	8.100	2.770	-5.330	7.566	3.159	-4.405	Japan
Άμεσ. Ανατολή	35.345	5.391	-29.954	53.191	8.316	-44.785	82.866	10.559	-72.316	Far East
Ιαπωνία	33.679	5.314	-28.365	51.229	8.101	-43.128	79.424	9.965	-69.459	Japan
Ύπολοιπες χώρες	842	22	-820	1.299	235	-1.064	4.128	4.689	561	Rest of world

(*) Ηνωμ. Βασιλεία, Ίαλανδία και Ίαλανδία Δημοκρατία—United Kingdom, Iceland and Ireland.

Σύνδεσις 'Ελλάδος μετὰ Ε.Ο.Κ. Greek Association with the E.E.C.

Ἡ συμφωνία συνδέσεως τῆς 'Ελλάδος μετὰ τῆς Εὐρωπαϊκῆς Οἰκονομικῆς Κοινότητος ἀνεγράφη ἐν Ἀθήναις τῆν 9ην Ἰουλίου 1961 καὶ ἐτέθη ἐν ἰσχρῇ ἀπὸ τῆς 1ης Νοεμβρίου 1962. Ἐπι τῆ βάσει ταύτη παρασκευάζονται ἡ συμφωνίας Συνδέσεως, ἀπὸ τῆς 1ου Ἰουλίου 1968 τὰ Ἑλληνικὰ βιομηχανικὰ προϊόντα εἰσάγονται εἰς τὴν χώραν τῆς Ε.Ο.Κ. ἐλευθέρως ὡς καὶ ἂν αὐτῆς τῆς ἡμερησίως ἤθρσαν ὁλοκατῆρος αἱ εἰσαγωγικαὶ δασμοὶ ἐξ ἄλλων ἢ τῶν βιομηχανικῶν προϊόντων ἑνὸς χωρίου μελὸς τῆς Ε.Ο.Κ.

Ἀντιθέτως ἡ 'Ελλάς διατηρεῖ τοὺς εἰσαγωγικούς της δασμούς διὰ μίαν περίοδον 12 ἐτῶν, ἀπὸ τῆς ἡμερησίως ἐνάρξεως τῆς συνδέσεως, ἐπὶ τῶν βιομηχανικῶν προϊόντων τῶν μὴ παραγομένων ἐν Ἑλλάδι καὶ διὰ μίαν περίοδον 22 ἐτῶν ἐπὶ τῶν βιομηχανικῶν προϊόντων τῶν παραγομένων ἐν Ἑλλάδι. Κατὰ τὴν διάρκειαν αὐτῶν τῶν ἐπὶ λόγων περιόδων, οἱ καινουργοὶ σταθιαὶ μειώσεις ἐπὶ τῶν εἰσαγωγικῶν δασμῶν ἔχουν προγραμματισθῆναι καὶ ἐπιλαμβάνουν :

Greece's Association Agreement with the European Economic Community (E.E.C.) was signed on July 9th, 1961, in Athens, and took effect on November 1st, 1962. In accordance with Protocol 6 of the Association Agreement, since July 1st, 1968, Greek manufactured products can be imported into the EEC countries free of import duties, there being no import duties on industrial products among the EEC members.

Greece, on the other hand, will retain its own import duties, for a period of 12 years from the effective date of the Agreement on industrial products not produced in Greece, and for a period of 22 years on those products, which are manufactured in Greece. The following tariff reductions are scheduled to take place during the above transitional periods:

ΣΤΑΔΙΑΚΗ ΜΕΙΩΣΙΣ ΔΑΣΜῶΝ 22ΕΤΙΑΣ (Ἐπὶ βιομηχ. προϊόντων παραγομένων ἐν Ἑλλάδι)

DUTY REDUCTIONS UNDER THE 22-YEAR TARIFF ELIMINATION SCHEME (Industrial products of Greek manufacture)

ΣΤΑΔΙΑΚΗ ΜΕΙΩΣΙΣ ΔΑΣΜῶΝ 12ΕΤΙΑΣ (Ἐπὶ βιομηχ. προϊόντων μὴ παραγομένων ἐν Ἑλλάδι)

DUTY REDUCTIONS UNDER THE 12-YEAR TARIFF ELIMINATION SCHEME (Industrial products of non-Greek manufacture)

Ἡμερομ. μειώσεως	Μείωσις	Ἀπομένον δασμὸς	Ἡμερομ. μειώσεως	Μείωσις	Ἀπομένον δασμὸς
Date of Reduction	Duty reduction %	Duty remaining %	Date of Reduction	Duty reduction %	Duty remaining %
Νοέμ. - Nov. 1, 1962	5	95	Νοέμ. - Nov. 1, 1962	10	90
Μάιος - May 1, 1965	5	90	Μάιος - May 1, 1964	10	80
Νοέμ. - Nov. 1, 1967	5	85	Νοέμ. - Nov. 1, 1965	10	70
Μάιος - May 1, 1970	5	80	Μάιος - May 1, 1967	10	60
Νοέμ. - Nov. 1, 1972	8	72	Νοέμ. - Nov. 1, 1968	10	50
Μάιος - May 1, 1974	8	64	Μάιος - May 1, 1970	10	40
Νοέμ. - Nov. 1, 1975	8	56	Νοέμ. - Nov. 1, 1971	10	30
Μάιος - May 1, 1977	8	48	Νοέμ. - Nov. 1, 1972	10	20
Νοέμ. - Nov. 1, 1978	8	40	Νοέμ. - Nov. 1, 1973	10	10
Μάιος - May 1, 1980	8	32	Νοέμ. - Nov. 1, 1974	10	0
Νοέμ. - Nov. 1, 1981	8	24			
Νοέμ. - Nov. 1, 1982	8	16			
Νοέμ. - Nov. 1, 1983	8	8			
Νοέμ. - Nov. 1, 1984	8	0			

Προσφορά Χρήματος - Καταθέσεις Money Supply - Deposits

Είς εκατ. δραχμών

In million drs.

	1967	1968	1969	1970	
Τραπεζογραμμάτια	31.895,9	34.181,5	37.545,4	41.553,4	Banknotes
Κέρματα	1.198,1	1.259,1	1.332,7	1.453,8	Coins
Νομισματική κυκλοφορία	33.094,0	35.440,6	38.878,1	43.007,2	Currency in circulation
Καταθέσεις όψεως	12.147,2	13.530,9	15.448,0	18.790,9	Sight deposits
Συνολική προσφορά χρήματος	45.241,2	48.971,5	54.326,1	61.798,1	Total money supply
Καταθέσεις ιδιωτών και ιδιωτ. επιχειρήσεων	60.902,0	73.268,0	91.651,9	116.998,0	Deposits of individuals and private enterprises
α) Ταμιευτήριον	46.848,0	56.014,0	69.609,0	87.332,0	a) Savings
β) Προθεσμίας	8.629,0	11.785,0	15.388,0	21.189,0	b) Time
γ) Περιορισμένη	4.725,0	5.469,0	6.654,0	8.277,0	c) Restricted
Καταθέσεις δημοσίων οργα- νισμών	12.203,0	14.720,0	17.135,0	18.844,0	Deposits of Public entities
Σύνολον καταθέσεων	72.205,0	87.988,0	108.786,9	134.842,0	Total deposits

Τραπεζική Χρηματοδότησις - Bank Lending

*Υπόλοιπα εις τὸ τέλος τῆς περιόδου εἰς εκατ. δρχ.

Outstanding at the end of period in million drs.

	1967	1968	1969	1970	
Ἰδιωτικὸς τομεὺς	76.039,3	92.423,9	113.277,3	138.502,1	Private sector
α) Γεωργία	13.469,3	15.025,1	17.743,9	21.421,8	a) Agriculture
β) Μεταποιήσις	33.781,1	40.117,3	48.827,2	59.998,7	b) Manufacturing
γ) Ἐμπόριον	11.185,4	13.276,5	14.890,1	16.600,6	c) Trade
δ) Οἰκισμὸς	9.741,9	14.039,5	17.581,4	21.701,9	d) Housing
ε) Ἄλλα	7.841,6	9.965,5	14.234,7	18.779,1	e) Other
Δημόσι. επιχειρήσεις	5.906,2	7.379,4	9.334,5	11.537,7	Public enterprises
Δημόσι. Ὄργανισμοὶ	5.848,8	6.136,0	6.998,9	7.955,2	Public organizations
Ὄργανισμοὶ συγκεντρώ- σεως ἀγορ. προϊόντων	4.827,4	5.064,5	4.779,6	4.821,5	Government purchasing agencies
Σύνολον Χρηματοδότησ.	91.822,7	111.003,8	134.390,3	162.816,5	Total bank lending

Δείκται Τιμῶν Μετοχῶν (ἐν τῷ Χρηματιστηρίῳ Ἀθηνῶν) Share Price Indices (traded on the Athens Stock Exchange)

1952 = 100

Ἔτος Year	Τράπεζαι καὶ Ἀσφάλειαι Banks & Insurance	Γενικὸς Βιομηχανικῶν Industrials
1961	471,8	538,0
1966	463,5	416,9
1967	520,5	410,7
1968	955,5	526,6
1969	1.965,2	977,0
1970	2.580,7	1.195,6
1971	2.845,6	1.139,1
1972 (*Apr. - Apr.)	4.974,5	1.723,1

Τουρισμός - Tourism

	1968	1969	1970	1971	
Σύνολο άφιχθέντων τουριστών	944.887	1.257.023	1.609.210	2.257.994	Total tourist arrivals
Τουριστικών συνάλλαγμα(*)	120.263	149.470	193.556	305.300	Foreign exchange from tourism(*)
*Αριθμός λειτούργ. ξενοδοχείων, Μοτέλς και Μπαγκαλόους	2.079	2.178	2.216	2.505	Number of hotels, motels and bungalows
*Αριθμός δωματίων	51.175	56.364	58.910	72.432	Number of hotel rooms
*Αριθμός κλινών	94.751	104.404	109.686	135.377	Number of hotel beds

(*) Είς χιλ. δολαρίων - In thousand U.S. dollars.

'Ελληνικός 'Εμπορικός Στόλος - Greek Merchant Fleet

	1968	1969	1970	1971	
*Αριθμός πλοίων υπό 'Ελληνικήν σημαία	1.945	2.104	2.319	2.543	Number of ships under the Greek flag
Χιλιάδες Κ.Ο.Χ.	9.216	11.139	13.539	15.441	Thousand G.R.T.
*Αριθμός πλοίων υπό ξένην σημαία	1.139	1.098	1.146	1.259	Number of ships under foreign flag
Χιλιάδες Κ.Ο.Χ.	16.357	15.159	17.039	18.345	Thousand G.R.T.

**Σιδηρόδρομοι - 'Οδικόν δίκτυον & Αυτόκινητα 'Οχήματα - 'Αεροπορία
Railways - Roads & Motor Vehicles - Airways**

	1967	1968	1969	1970	
ΣΙΔΗΡΟΔΡΟΜΟΙ					RAILWAYS
Μήκος σιδηροδρομ. δικτύων (χιλμ.)	2.573	2.571	2.571	2.571	Total length of railway network (kms)
Μεταφερόμενες επιβάται (χιλ.)	11.690	11.187	11.797	12.628	Passengers transported (thousands)
Χιλιμετρικοί επιβάται (κατ.)	1.150	1.333	1.437	1.530	Passengers-kilometres (million)
Χιλιμετρ. τόνοι εμπορευμάτων (χιλ.)	562.949	548.081	586.889	688.148	Freight ton-kilometres (thousands)
ΔΡΟΜΟΙ & ΟΧΗΜΑΤΑ					ROADS & VEHICLES
*'Εθνικόν οδικόν δίκτυον (χιλμ.)	7.881	7.944	7.954	8.004	National road network (kms)
*'Επαρχιακόν οδικ. δίκτυον (χιλμ.)	26.169	26.748	27.110	27.253	Country road network (kms)
*'Επιβατηγά αυτοκίνητα	144.434	169.985	194.940	226.499	Passenger cars
Λεωφορεία	9.366	9.799	10.115	10.503	Buses
Φορτηγά	79.913	87.910	96.904	106.729	Trucks
Σύνολον αυτοκινήτων	233.713	267.694	301.959	343.731	Total motor vehicles
Μοτοσυκλέτται	58.224	62.708	66.085	69.005	Motorcycles
	1968	1969	1970	1971	
ΑΕΡΟΠΟΡΙΑ					AIRWAYS
*Αναχωρήσεις αεροσκαφών	41.776	46.540	51.380	59.475	Aircraft departures
*Αφίξεις αεροσκαφών	41.762	46.542	51.381	59.469	Aircraft arrivals
*Αποβιβασθέντες επιβάται (χιλμ.)	1.522	1.904	2.158	2.874	Passenger arrivals (thousands)
*Επιβιβασθέντες επιβάται (χιλμ.)	1.556	1.943	2.200	2.910	Passenger departures (thousands)
*Επιβάται τράνζιτο	601.032	629.114	706.930	781.410	Transit passengers

Διεθνείς Στατιστικά International Statistics

ΔΙΕΘΝΕΙΣ ΣΥΓΚΡΙΣΕΙΣ ΒΑΣΙΚΩΝ ΣΤΑΤΙΣΤΙΚΩΝ ΣΤΟΙΧΕΙΩΝ, 1970 - 1971
COMPARISON OF BASIC INTERNATIONAL STATISTICS, 1970 - 1971

Χώρες μέλη Ο.Ο.Σ.Α.	Κατά κεφα- λήν άκαθάρ. έθνικόν προϊόν εις \$ 1970(1)	Έτησία αύξησις άκαθ. έθν. προϊόντος % 1965 - 1970	Δείκτης βιομηχανι- κής παρα- γωγής(2) 1971	Δείκτης τι- μών κατα- ναλωτού(2) 1971	Εισαγωγαι έκατ. \$ 1971	Έξαγωγαι έκατ. \$ 1971
	Per capita G.N.P. in \$ 1970(1)	G.N.P. annual rate of growth % 1965 - 1970	Industrial production indices(2) 1971	Consumer price indices(2) 1971	Imports million \$ 1971	Exports million \$ 1971
ΕΛΛΑΣ	1.080	7,0	217	121	1.840	625
ΑΥΣΤΡΙΑ	1.940	5,1	161	134	4.152	3.144
ΒΕΛΓΙΟΝ	2.670	4,6	140	134	12.672(3)	12.300(3)
ΚΑΝΑΔΑΣ	3.550	4,5	154	130	15.456	17.676
ΔΑΝΙΑ	3.180	4,4	160	160	4.584	3.612
ΦΙΛΛΑΝΔΙΑ	2.220	5,0	164	155	2.796	2.352
ΓΑΛΛΙΑ	2.920	5,8	158	139	21.240	20.520
Δ. ΓΕΡΜΑΝΙΑ	3.040	4,6	156	127	34.344	39.036
ΙΣΛΑΝΔΙΑ	2.340	2,1	249	204	204	144
ΙΡΛΑΝΔΙΑ	1.320	4,0	164	158	1.836	1.308
ΙΤΑΛΙΑ	1.700	6,0	146	134	15.984	15.120
ΙΑΠΟΝΙΑ	1.910	12,1	270	153	19.704	24.012
ΛΟΥΞΕΜΒΟΥΡΓΟΝ	2.940	3,4	126	129		
ΟΛΛΑΝΔΙΑ	2.400	5,2	188	152	15.192	14.004
ΝΟΡΒΗΓΙΑ	2.940	4,6	150	149	4.092	2.568
ΠΟΡΤΟΓΑΛΙΑ	640	6,0		163	1.776	1.032
ΙΣΠΑΝΙΑ	960	6,5	216	168	4.968	2.940
ΣΟΥΗΔΙΑ	3.840	3,9	151	145	7.056	7.440
ΕΛΒΕΤΙΑ	3.240	3,8	144	135	7.224	5.760
ΤΟΥΡΚΙΑ	360	7,0			1.092	672
Μ. ΒΡΕΤΑΝΝΙΑ	2.170	2,2	126	148	23,940	22.356
Η.Π.Α.	4.840	3,2	139	132	45.600	44.136

(1) Είς τρεχούσας τιμές - At current prices. (2) 1963 = 100.

(3) Περιλαμβάνει τὸ Λουξεμβούργον - Includes Luxemburg

ΒΑΣΙΚΑ ΣΤΟΙΧΕΙΑ ΕΠΙΠΕΔΟΥ ΔΙΑΒΙΩΣΕΩΣ, 1969 - 1970.
STANDARD OF LIVING INDICATORS, 1969 - 1970

Πληθυσμός εις χιλιάδας 1970	Έμβιατηγά αυτοκίνητα 1969	Ραδιόφωνα 1969	Συσσκευαί τηλεορά- σεως 1969	Τηλέφωνα 1970	Κατανά- λωσις ή- λεκτρικού(1) 1970	
(Κατά χιλίους κατοίκους)						
(Per thousand of population)						
Population in thou- sands 1970	Passenger cars 1969	Radio sets 1969	T.V. sets 1969	Telepho- nes 1970	Elec. Con- sumption(1) 1970	O.E.C.D. member countries
8.793	26	113	10	100	1.020	GREECE
7.391	152	277	173	181	4.057	AUSTRIA
9.676	187	342	207	200	3.160	BELGIUM
21.406	306	699	294	438	9.518	CANADA
4.921	207	321	250	324	3.798	DENMARK
4.616	137	365	210	231	4.800	FINLAND
50.775	223	315	201	160	2.756	FRANCE
60.649	198	468	262	204	3.941	W. GERMANY
205	185		160	330	3.700	ICELAND
2.944	121	296	153	98	1.943	IRELAND
54.459	167	213	170	160	2.170	ITALY
103.540	68	255	214	224	3.165	JAPAN
340	235		131	281	6.318	LUXEMBURG
13.032	178	249	223	241	3.135	NETHERLANDS
3.879	182	304	207	282	14.667	NORWAY
9.701	43	147	37	73	750	PORTUGAL
33.646	61	214	167	125	1.679	SPAIN
8.046	275	370	401	537	7.533	SWEDEN
6.270	206	289	184	454	5.627	SWITZERLAND
35.230					250	TURKEY
55.812	202	324	284	250	4.415	UNITED KINGDOM
204.800	421	1.431	399	564	7.975	UNITED STATES

(1) Κατά κεφαλήν - kwh - Per capita kwh.

Κοινή 'Αγορά Common Market

	ΒΕΛΓΙΟΝ BELGIUM	ΓΑΛΛΙΑ FRANCE	ΓΕΡΜΑΝΙΑ GERMANY	ΙΤΑΛΙΑ ITALY	ΛΟΥΞΕΜΒ. LUXEMBURG	ΟΛΛΑΝΔΙΑ NETHERLANDS
Έτησια αύξησης πληθυσμού - Annual increase of population - % 1965 - 1970	0,45	0,85		0,70	0,50	1,20
Ένεργος πληθυσμός - Active population ('000) 1970	3.823	20.818	26.854	19.389	144	4.595
Γεωργία - Agriculture	181	2.896	2.406	3.683	16	330
Βιομηχανία - Industry	1.676	8.304	13.247	8.209	67	1.871
Ύπηρεσίες - Services	1.890	9.253	11.052	6.882	61	2.338
Άνεργία - Unemployment	71	262	144	616		46
Δείκτης άποδοχών εις την βιομηχανία - Index of wages in manufacturing (1958 = 100) 1970	231	258	258	225	223	272
Παραγωγή ηλεκτρισμού - Electricity production - Έκατ. kWh miln 1970	30.574	139.910	242.610	118.280	2.148	40.818
Κατοικία περατωθείσα - Dwellings completed - ('000) 1970	45	570	478	330		117
Έτησια αύξησης τιμών χονδρικής πωλήσεως - Annual increase of wholesale prices % 1958 - 1970	1,7	3,2	0,9	2,0		1,8
Έτησια αύξησης τιμών καταναλωτού - Annual increase of consumer prices % 1958 - 1970	2,6	3,8	2,4	3,5	2,2	4,0
Δείκτης γεωργικής παραγωγής - Index of agricultural production (1956 = 100) 1970	133(1)	149	141	139		157
Δείκτης τιμών βιομηχαν. μετοχών - Index of industrial share prices (1958 = 100) 1970	106	166	279	171	124	283
Έπενδύσεις παγίου κεφαλαίου - Fixed capital investment - % G.N.P. 1969	21,3	25,4	24,3	20,5	27,2	25,5
Έμπορικόν Ισοζύγιον - Balance of trade - Έκατ. \$ million 1971	-372(1)	-720	4.692	-864		-1.188
Διαθέσιμα εις χρυσόν & συνάλλαγμα Gold & foreign exchange Έκατ. \$ miln 1970	2.455(1)	4.960	12.693	5.023		2.695
Έμπορική ναυτιλία - Merchant Shipping - K.O.X. ('000) 1970	1.062	6.458	7.881	7.448		5.207

(1) Περιλαμβάνει τό Λουξεμβούργον - Includes Luxemburg

ΧΑΡΤΑΙ





MAPS

Παγκόσμιος
Ευρώπης
Ἑλλάδος
Ἀθηνῶν

World
Europe
Greece
Plan of Athens



Key to map

-  Road network
-  Railway network
-  Domestic air routes
-  Domestic shipping routes

JUGOSLAVIA

BUL

ALBANIA



EVIA

KRITI

KITHIRA

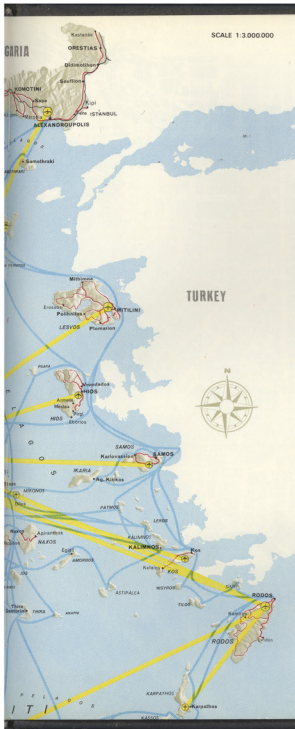
**ADMINISTRATIVE DIVISIONS OF GREECE****DEPARTMENTS BY GEOGRAPHIC REGIONS AND THEIR CAPITALS****Central Greece and Euboea**

1. Aetolia - Akarnania	Messolonghi
2. Attika	Athens
3. Boeotia	Levadia
4. Euboea	Chalkis
5. Evritania	Karpenissi
6. Piraeus	Piraeus
7. Phthiotis	Lamia
8. Phokis	Amfissa

Peloponnese

1. Argolis	Nafplion
2. Arkadia	Tripolis
3. Akhaia	Patras
4. Iliia	Pyrgos
5. Korinthia	Corinth
6. Lakonia	Sparta
7. Messinia	Kalamata

Ionian Islands

1. Zakynthos	Zakynthos
2. Corfu	Corfu
3. Cephalonia	Argostoli
4. Lefkas	Lefkas

Epirus

1. Arta	Arta
2. Thesprotia	Igoumenitsa
3. Ioannina	Ioannina
4. Preveza	Preveza

Thessaly

1. Karditsa	Karditsa
2. Larissa	Larissa
3. Magnisia	Volos
4. Trikala	Trikala

Macedonia

1. Grevena	Grevena
2. Drama	Drama
3. Imathia	Veria
4. Thessaloniki	Thessaloniki
5. Kavala	Kavala
6. Kastoria	Kastoria
7. Kilkis	Kilkis
8. Kozani	Kozani
9. Pelis	Edessa
10. Pieria	Katerini
11. Serrai	Serrai
12. Florina	Florina
13. Halkidiki	Polygyros
	Karie

Thrace

1. Evros	Alexandroupolis
2. Xanthi	Xanthi
3. Rodopi	Komotini

Aegean Islands

1. Dodecanese	Rhodes
2. Cyclades	Ermoupolis
3. Lesvos	Mytilini
4. Samos	Samos
5. Chios	Chios

Crete

1. Iraklion	Iraklion
2. Lassithi	Aghios Nikolaos
3. Rethymni	Rethymnon
4. Chania	Chania

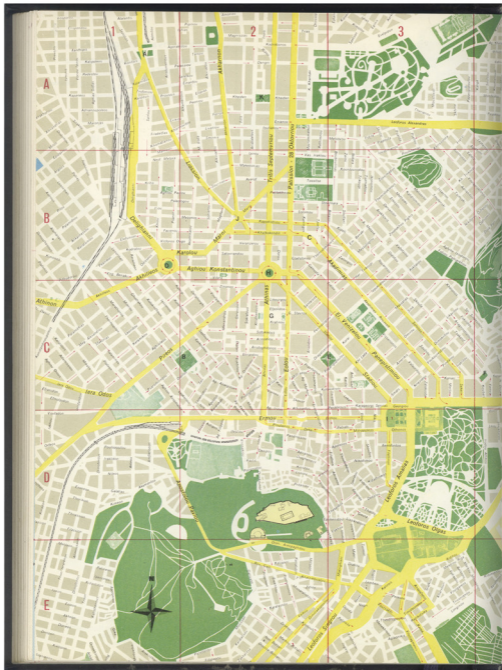

**INDEX TO MAIN SQUARES -
AVENUES - STREETS**
Squares

A. Attikis
B. Eleftherias
C. Keningos
D. Karaiskaki
E. Klafthmonos
F. Kolonaki
G. Kotzia
H. Omnia
I. Syntagma
J. Vathis
K. Victoria

A1 Kodritonos
C2 Kolokotroni
B2 Konstantinoupoleos
B1 Korai
C3-3 Koubari
C4 Kriezotou
C3

Leka
C3 Lenorman
B1 Likavittou
C3 Likou
D4 Likourgou
C2 Liosion
B2 Loukianou
C4

Avenues - Streets

Ag. Assomaton
Ag. Konstantinou
Ag. Markou
Admirou
Adrianou
Akadimias
Akharon
Alkhaeos
Alexandras
Alkamenous
Alkiviadou
Alopekis
Amalias
Amerikis
Anagnostopoulou
Anapafteos
Anthimou Gazi
Apolonos
Apostolou Pavlou
Areopagitou Dion.
Aristidou
Aristotelous
Asklipiou
Athinas
Athinon

C1 Makrignios
B2 Marassi
C2 Marni
B1 Massalias
C3 Mavromateon
A2 Megalou Alexandrou
C1 Menandrou
C2 Merkouri
A3-4-5 Merin
C3 Messogion
B5 Mitropoleos
D3

Navarinou
B3 Nikis
D3

Oigas
D3 Omirou
C3 Othonos

Pandrossou
D2 Panepistimiou

(Ei. Venizelou)
C3

Panormiou
A5

Papadiamantopoulou
C3

Paperigopoulou
C3

Patisision (28 Oktovriou)
A-2

Patriarkou Ioakim
C4

Pireos
C1

Perikleous
C3

Pesmatzoglou
C2-3

Pindarou
C3

Ploutarkhou
C4

Praxitelous
C2

Rigilis
D4

Santaraza
C3

Satovriandou
B2

Sepolion
A1

Sina
C3

Syngrou
E2-3

Skefva
C3

Sofokleous
C2

Sokratous
C2

Solomou
B2

Solonos
C3

Stadiou
C2-3

Stourara
B2-3

Themistokleous
B2-3

Thermopion
C1

Toussita
B2

Trikoupi Har.
B3

Tsakalof
C3

Valaoritou
C3

Varnva
C4

Vassileos Alexandrou
D5

Vassileos Georgiou A.
C3

Vassileos Georgiou II.
D4

Vassileos Irakliou
B2

Vassileos Konstantinou
C-D4

Vassilissis Sophias
C4-5

Velou
E2

Venizelou (Paneplastimiou)
C3

Veranzerou
B2

Voukourestiou
C3

Vouliagmenis
E3

Voulvis
D3

Xenofontos
D3

Zaimi
B3

Zinonos
C2

Benaki Em.
B3

Bouboulinas
B3

Deka
D2

Deigiani
B1

Didotou
B3

Dimitratopoulou
E2

Dimokritou
C3

Dinokratous
C4

Douka N.
C4

Dragatsaniou
C2-3

Ethikhidou
D4

Eolou
C2

Ermou
D2

Evangelistrias
C-D2

Evelpidon
A3

Euripidou
C2

Evzemon
C4

Favierou
B1

Feron
A2

Fidou
C3

Filellinon
D3

Filoteou
E4-5

Garveta
B2

Georgiou Stasrou
C2

Gladstone
B2

Iera Odos
C1

Imitou
E4

Ioulianiou
A2

Ipiriou
B2

Ippokratous
B-C3

Ipsilantou
C4

Irodou
C4

Irodou Athku
D4

Kalidromiou
B3

Kalvros
E3

Kanari
C3

Keningos
B2

Kapodistriou
B2

Karageorgi Servias
C3

Kapsali
C4

Karneadiou
C4

Karolou
B2

Khalkokondili
B2

Kidathineon
D3



A

B

C

D

E

Handwritten musical notation on a single staff. The notation includes a treble clef, a key signature of one sharp (F#), and a 4/4 time signature. The melody consists of several measures with eighth and sixteenth notes, some beamed together. The accompaniment is written as vertical stems with flags, indicating chords or specific fingerings.

Handwritten musical notation on a single staff. The notation includes a treble clef, a key signature of one sharp (F#), and a '4' time signature. The melody features a series of notes with accents and slurs. The accompaniment consists of vertical stems with flags, similar to the first system.

Handwritten musical notation on a single staff. The notation includes a treble clef, a key signature of one sharp (F#), and a 4/4 time signature. The melody is written with eighth and sixteenth notes, some with slurs. The accompaniment is represented by vertical stems with flags.

