

No. 1000

~~NO. 1000~~

London

FOR

1910

STON

3/10/88

To Stone!

FROM

100



ΕΘΝ. ΟΡΓΑΝΩΣΙΣ ΝΕΟΛΙΑΣ
ΕΛΛΑΔΟΣ

Χ ΔΙΟΙΚΗΣΙΣ ΑΡΚΑΔΙΑΣ

Έν Τριπόλει τη 194

ΑΡΙΘ. } ΠΡΩΤ. 3217
 } ΔΙΕΚΤ. 2308

Πρός

Γραφείον Διοικήσεως

Τόν Ευαγγελιστήν Λοχίτην
Θ εοδαρίην Μιχαήλ τού Γεωργίου

Έγκυρια

Αύριον ήμεραν ήμεκτην άρχίζει ή λειτουργία των παιδιών και μαθητιών συσσιτίων της πολεως μας.

Διά την διανομήν και τάξιναί πύσαν έλλην βοήθειαν διετέθη παρ' ήμιν εις έπίστην έστίαν συσσιτίου άνάλογος αριθμός φιλαγγιτών μεθ' ενός λοχίτου.

Διά την κατηήν όμως εφαρμογήν των άνωτέρω κρίνομεν σκόπιμον όπως αναθέσωμεν εις ήμεις την γενικήν έκποσίαν της συνάμεως έπίστης έστίας βαθμοφόρων και φιλαγγιτών.

Όθεν έντελλόμεθα ήμεις από αύριον αναλάβητε τά καθήκοντά σας. Πιστευόμεν άκολούτως ότι και εις την νέαν σας και ύψηλήν άποστολήν θα φανήτε άντάξιος των προδοκίων της Α.Μ. τού Βασιλέως και τού Θεοσημέστου ²⁴¹¹ μεγάλου μας Άρχηγού τού κ. Κομήρχου μας και κ. Γενικοϋ Έκπότου της Ε.Ο.Κ. ήμων. -

Έν Τριπόλει τη 5 Δεκεμβρίου 1940/Ε.

Ο Περιφερειακός Διοικήτης

Κ. ΠΑΠΑΝΙΚΟΛΑΟΥ

Διοικητής

Α.Α.

Προβουλος.





ΕΛΛΗΝΙΚΗ ΔΗΜΟΚΡΑΤΙΑ

ΕΛΛΗΝΙΚΗ ΑΣΤΥΝΟΜΙΑ

ΥΠΟΥΡΓΕΙΟ ΠΑΙΔΕΙΑΣ

ΑΡΧΗ ΕΠΙΤΡΟΠΗΣ ΕΡΕΥΝΑΣ

ΠΡΟΤΥΠΟ ΔΙΑΓΩΝΙΣΜΟΥ
ΕΠΙΛΟΓΗΣ ΚΑΤΑΡΤΙΣΤΩΝ
ΕΠΙΣΤΗΜΟΝΩΝ ΤΗΣ ΠΕΡΙΣΤΡΟΦΗΣ
ΚΑΙ ΤΗΣ ΑΣΤΥΝΟΜΙΑΣ

ΕΠΙΣΤΗΜΟΝΩΝ ΤΗΣ ΠΕΡΙΣΤΡΟΦΗΣ
ΚΑΙ ΤΗΣ ΑΣΤΥΝΟΜΙΑΣ



ΣΜΑΤΟΣ ΕΝΙΑΥΣΙΩΝ ΕΞΕΤΑΣΕΩΝ

ΓΕΝΙΚΟΣ ΕΛΕΓΧΟΣ ΑΠΟΤΕΛΕ

Α/Α	Μαθήματα	Τμήματα	Αποτέλεσμα	Ποσοστό	Ποσοστά		Ποσοστά		Ποσοστά		Παρατηρήσεις	
					Επιτυχία	Αποτυχία	Επιτυχία	Αποτυχία	Επιτυχία	Αποτυχία		
5	Μαθηματικά Βασ. Μαθημ.	Τμήμα 1	Επιτυχία	100%	100%	0%	18	15	16	17	18	15
6	Μαθηματικά Βασ. Μαθημ.	Τμήμα 2	Επιτυχία	100%	100%	0%	18	15	16	17	18	15
7	Μαθηματικά Βασ. Μαθημ.	Τμήμα 3	Επιτυχία	100%	100%	0%	18	15	16	17	18	15
8	Μαθηματικά Βασ. Μαθημ.	Τμήμα 4	Επιτυχία	100%	100%	0%	18	15	16	17	18	15
9	Μαθηματικά Βασ. Μαθημ.	Τμήμα 5	Επιτυχία	100%	100%	0%	18	15	16	17	18	15
10	Μαθηματικά Βασ. Μαθημ.	Τμήμα 6	Επιτυχία	100%	100%	0%	18	15	16	17	18	15
11	Μαθηματικά Βασ. Μαθημ.	Τμήμα 7	Επιτυχία	100%	100%	0%	18	15	16	17	18	15
12	Μαθηματικά Βασ. Μαθημ.	Τμήμα 8	Επιτυχία	100%	100%	0%	18	15	16	17	18	15
13	Μαθηματικά Βασ. Μαθημ.	Τμήμα 9	Επιτυχία	100%	100%	0%	18	15	16	17	18	15
14	Μαθηματικά Βασ. Μαθημ.	Τμήμα 10	Επιτυχία	100%	100%	0%	18	15	16	17	18	15
15	Μαθηματικά Βασ. Μαθημ.	Τμήμα 11	Επιτυχία	100%	100%	0%	18	15	16	17	18	15
16	Μαθηματικά Βασ. Μαθημ.	Τμήμα 12	Επιτυχία	100%	100%	0%	18	15	16	17	18	15
17	Μαθηματικά Βασ. Μαθημ.	Τμήμα 13	Επιτυχία	100%	100%	0%	18	15	16	17	18	15
18	Μαθηματικά Βασ. Μαθημ.	Τμήμα 14	Επιτυχία	100%	100%	0%	18	15	16	17	18	15
19	Μαθηματικά Βασ. Μαθημ.	Τμήμα 15	Επιτυχία	100%	100%	0%	18	15	16	17	18	15
20	Μαθηματικά Βασ. Μαθημ.	Τμήμα 16	Επιτυχία	100%	100%	0%	18	15	16	17	18	15
21	Μαθηματικά Βασ. Μαθημ.	Τμήμα 17	Επιτυχία	100%	100%	0%	18	15	16	17	18	15
22	Μαθηματικά Βασ. Μαθημ.	Τμήμα 18	Επιτυχία	100%	100%	0%	18	15	16	17	18	15
23	Μαθηματικά Βασ. Μαθημ.	Τμήμα 19	Επιτυχία	100%	100%	0%	18	15	16	17	18	15
24	Μαθηματικά Βασ. Μαθημ.	Τμήμα 20	Επιτυχία	100%	100%	0%	18	15	16	17	18	15
25	Μαθηματικά Βασ. Μαθημ.	Τμήμα 21	Επιτυχία	100%	100%	0%	18	15	16	17	18	15
26	Μαθηματικά Βασ. Μαθημ.	Τμήμα 22	Επιτυχία	100%	100%	0%	18	15	16	17	18	15
27	Μαθηματικά Βασ. Μαθημ.	Τμήμα 23	Επιτυχία	100%	100%	0%	18	15	16	17	18	15
28	Μαθηματικά Βασ. Μαθημ.	Τμήμα 24	Επιτυχία	100%	100%	0%	18	15	16	17	18	15
29	Μαθηματικά Βασ. Μαθημ.	Τμήμα 25	Επιτυχία	100%	100%	0%	18	15	16	17	18	15
30	Μαθηματικά Βασ. Μαθημ.	Τμήμα 26	Επιτυχία	100%	100%	0%	18	15	16	17	18	15



ΕΠΙΣΤΗΜΟΝΙΚΟ ΚΕΝΤΡΟ ΕΡΕΥΝΑΣ ΚΑΙ ΔΙΔΑΚΤΙΚΗΣ ΒΟΗΘΗΣΙΑΣ

ΕΠΙΣΤΗΜΟΝΙΚΟ ΚΕΝΤΡΟ ΕΡΕΥΝΑΣ ΚΑΙ ΔΙΔΑΚΤΙΚΗΣ ΒΟΗΘΗΣΙΑΣ

"..... Στις εξετάσεις, ιδίως στα Μαθηματικά, οι "κακοί" μαθητές φρόντιζαν πάντα να κάθονται γύρω από κάποιον "καλό", για να τους βοηθάει. Ο καθηγητής μας ο κ. Λυκάκης το ήξερε και γ' αυτό αυτή τη φορά έβαλε όλους τους μαθητές που έκαναν ιδιαίτερα μαθήματα μαθηματικών στο σπίτι να καθήσουν μπροστά και τους υπόλοιπους πίσω.

Έντονες διαμαρτυρίες ακολούθησαν την ανακοίνωση της απόφασής του. Στα Μαθηματικά είχα πάντα 20. Ήταν το αγαπημένο μου μάθημα, σε σημείο που κάποια εποχή προβληματιζόμουν αν θα ακολουθίσω τη Μουσική ή τα Μαθηματικά. Όμως ο διαχωρισμός αυτός με πείραζε, γιατί μου φάνηκε ρατσιστικός. Σηκώθηκα λοιπόν στο θρανίο μου και διαμαρτυρήθηκα λέγοντας ότι δεν είναι κριτήριο τα ιδιαίτερα μαθήματα, επομένως η οικονομική κατάσταση των γονέων του καθενός. Μέσα σε φωνές και διαμαρτυρίες ο καθηγητής μας αποσύρθηκε και εμείς αποφασίσαμε να δώσουμε λευκή κόλα εις ένδειξιν διαμαρτυρίας.

Πραγματικά όταν επέστρεψε ο καθηγητής, σηκώθηκα και έδωσα την κόλα μου λευκή. Όμως κανείς δεν ακολούθησε... Φυσικά πήρα μηδέν. Επειδή όμως οι βαθμοί μου στο μάθημα όλη τη χρονιά ήταν 20, βγήκε μέσος όρος 10 και έτσι πέρασα..."

ΕΛΛΗΝΙΚΗ ΠΟΛΙΤΕΙΑ
ΥΠΟΥΡΓΕΙΟΝ ΕΣΩΤΕΡΙΚΩΝ

Διεύθυνσις Ἱθαγενείας
Τμήμα Μητρώου
Γραφεῖον Β.

Ἀριθ. πρωτ.

84119

ΑΠΟΣΠΑΣΜΑ

ἐκ τοῦ ἐν τῷ Ὑπουργείῳ τῶν Ἐσωτερικῶν τηρουμένου
Μητρώου τῶν ἀρρένων

Τοῦ Λύκου Γιού

τοῦ Νομοῦ Γιού

ἔχον οὕτως:

Ἀἰξὼν ἀριθμὸς Μητρώου ἀρρένων 51

Ἐπώνυμον: Θεόδωρος

Κύριον ὄνομα: Μιχαήλ

Πατρῶνυμον: Γεωργίου

Ἔτος γεννήσεως χιλία ἐνταχθὲν ἀπὸ τῆς εἰκοσθῆτος

Παρατηρήσεις:

Ἀκριβὲς ἀπόσπασμα

Ἐν Ἀθήναις τῇ

29 Ἀπριλίου 1913

Ὁ Διευθυντὴς καὶ ἄ. α.

Antony

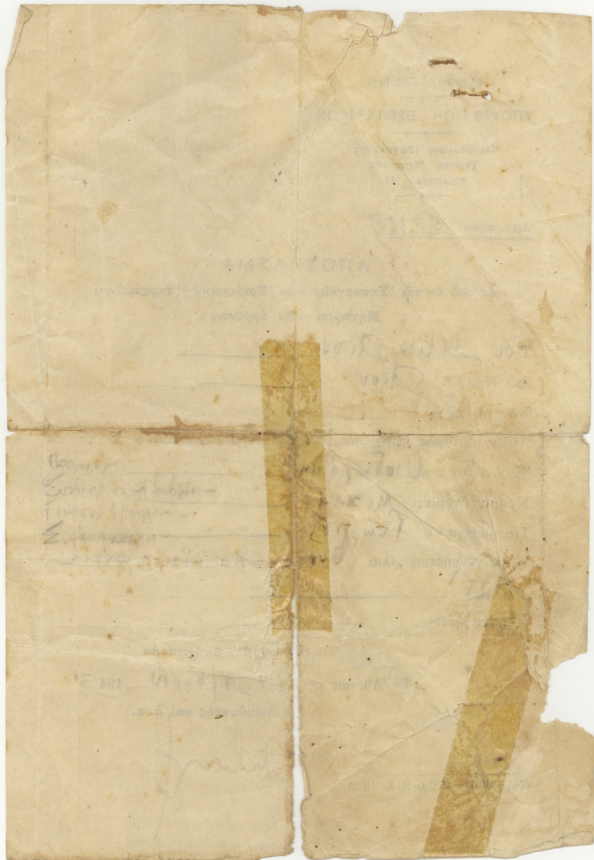

Γραφικὸς τῶν Κανόνων καὶ Παρασκευῶν
2. Εμπειρῶν, ἐπὶ ὧν τὸν τῶν Ποσειδωνίου Ἐργασμῶν

Μὲντοι Θεωρητικῶν

« Νέος ἀποικισμὸς πρὸς ἀπόστασιν ἰσχυρῶν, ἀποικισμῶν,
ἰσχυρῶν χαρμῶν, ἀποικισμῶν, ἰσχυρῶν ἀποικισμῶν ἰσχυρῶν
ἀποικισμῶν ἀποικισμῶν ἐν τῶν ἀποικισμῶν, ἀποικισμῶν
ἀποικισμῶν τῶν ἀποικισμῶν, ἀποικισμῶν ἀποικισμῶν ».

Ἐργασμῶν καὶ ἀποικισμῶν
τῶν ἀποικισμῶν ἀποικισμῶν
1944.

Ἐργασμῶν ἀποικισμῶν

Ἐργασμῶν ἀποικισμῶν

Ἐργασμῶν ἀποικισμῶν

Μητέρα μου ελέγχουσα το βιβλίο
των απεργιών, με έβλεπε αυτό το αυτί
από το σπίτι μου να λαμβάνω,
πλευρά του ελεγκτικού βιβλίου κλπ,
αυτή η κατάσταση είναι αβυσσική και άσπαστη
και είναι πολύ δύσκολη. Σε αυτόν τον
τόμο 21 του βιβλίου 1947. Αν αυτό είναι
μια είδηση από το σπίτι μου
βέβαια είναι πολύ καινούργια
πορταζή είναι.

Μα Τροζέζο γιου
Τροζέζο

11Α ΣΤΡΑΤΟΛΟΓ. ΓΡΑΦΕΙΟΝ ΑΘΗΝΩΝ

*Αριθ Πρωτ. _____

*Εν Χλω τη _____

~~Κυριότητα _____~~

Ν^ο Συμπλοκή με ημερομηνία από ειδικό βιβλίο

1947 μέχρι 26 Ιουλίου 1949

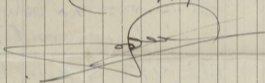

ΘΕ. Α.: Περὶ τοῦ στρατευσίμου Θεοδωράκη
Γεωργίου Κλάσ 1946 ἐκ Χίου

ΠΡΟΣ: Τόν κ Γεώργιον Θεοδωράκην
Δ/τὴν Υπουργείου Ἐσωτερικῶν
Ἐ ν τ α ὤ θ α

ΓΕΝΙΚΟΝ ΕΠΙΤΕΛΕΙΟΝ ΣΤΡΑΤΟΥ
~~ΠΡΕΣΒΕΥΣΕΩΣ~~ Δ/ΣΙΣ ΣΤΡΑΤ/ΓΙΑΣ Τ^ΗΙ
ΑΡΙΘ. 329712
ΣΥΝΗΛ. Τῶ ἐγγρ. (ἐξ) 6
Ἀθῆναι τῆ 14 / 10 / 1947

Ἐπαναφέροντες τὴν συνημμένην γνωρίζομεν, ὅτι συμφ' ὠνως ταῖς
διατάξεις τῆς Γ Σ Ν ἀπαγορεύεται ἡ κατάταξις στρατευσίμων εἰς ἑτέραν
Μονάδα ἐκτός τῆς καθοριζομένης διὰ τῆς Ἐγκ Δ/γῆς προσκλήσεως-

Δ Δ / Κ Κ

Διὰ τὴν ἀπόστασιν
ὁ Γ. Π. Μ. Π. Μ. Π.



ΚΑΤ' ΕΠΙΤΟΛΗΝ
Ο ΔΙΕΥΘΥΝΤΗΣ
Κ. ΠΡΕΣΒΕΥΣΕΩΣ
Συντ/ρχης Στρογγύλας



114 Ερωτηρησιών Γενικού Στόου

Υαδύματα 85
Αριθμοί 109 και 128

ΦΥΛΛΟΝ ΜΗΤΡΩΟΥ

100 Βασιλικήν Μηχανήν του Στρατιού και της

Στοιχεία	Χρονολογία		Μεταβολαι
	Έτος	Μην	
Στρατολογική Κλάση	1916	19/6/18	Μηχανή
Αριθμός Στρατολογικού Μητρώου	95647		Είδη αναβολών μέχρι 21-12-1917
Αριθμός Μητρώου Σώματος			ΑΔΣ Ε Χ 138 και υπηρετούντος 20/7
*Εργασιαίτοις εξ υπηρεσίας αφέντων	Δήμιον & Κοινοβίου		Μηδ. Αρμ. & Λογ. Παν. Αθηνών
	Διόν		κατά το έτος 1915-16 7/10/1917
	*Επαγγελματίας Διόν		23/7/16
	Ναυμ. Διόν		- Ουδένος ή άνω αναβολών έφ' αμην 27/9/16
*Υπό έτος γεννήσεως	1925		Ευδ. δύναι το άστυον
*Ανάστημα			Που, κορη ή άνω αναβολών έφ' αμην
*Καθήγημα			Απορμηνύ του κατά δια- δωας Απριλ. 5/6/2/17
Γραμματικαί γνώσεις			Διόν με 16 Σωμ. 1917
Ξένα γλώσσα			
Θρησκείμα			
Διαμονή και Διακίνησις			
Ειδικότης κτηθείσα ή υπό Στρατι			



40
Ορμηνεύ



ΕΠΙΣΤΗΘΕΙΣΑΙ ΠΟΙΝΑΙ

Αριθμός ποινής	Έκδοξη ένοχως της ποινής		Έλεος επί δόλοισι της ποινής				Ποσά ετών έαυθίσθη	Αιτιολογία της ποινής
	Όνομα	Επίσημα	Μ Α Ψ	Παραπομπές	Κρίσεις	Φιλανθρωπία		



II



Προς

Κ. Γουρ. Σουφιας Επιστολόν
Κ. Γουρ. Σουφιας Επιστολόν

Αίτημα

Συμφωνία η Ομοσπονδία

Παιδικών Βιβλίων - Συμφωνία

Εκ. Αθήναις η Συμφωνία η

Παρατίθεται ως κείμενο, υπογεγραμμένο η/κ
από τους κ.κ. Γουρ. Σουφιας η κ.κ. Σουφιας η
η/κ. Αθήναις η Συμφωνία η η/κ. Αθήναις η
325325 η 21-7-1947 η/κ. Αθήναις η
329712 η 25/9/47 η
5

329712

25/9/47

5

Ο κ. Γουρ. Σουφιας η/κ. Αθήναις η
από την η/κ. Αθήναις η/κ. Αθήναις η
329712 η 25/9/47 η
5

Αθήναις
26/9/47

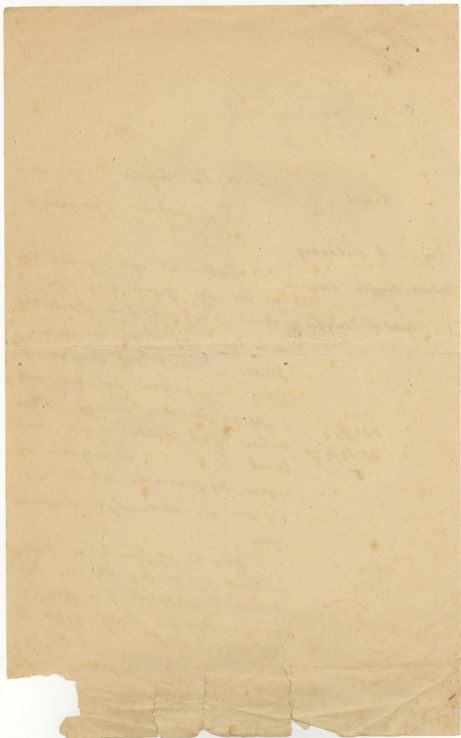



Επιταγή Εξουσιοδότησης
Προσέλευση - Βόλγα

Ο τίτλος της Μεταβολής Πρα-
γμάτων επί των 1946 δραχμών
είναι οριστική ή η Κ.Α.Ε. Γρα-
μμάτι επί 10-12 μηνών περί-
που. Πάντως, σύμφωνα με την προανα-
φερθείσα κατάσταση είναι φανερό
ότι αυτό το ποσό είναι ουσιαστικά
είναι εξουσιοδότηση των 1000.
Ημερομηνία καταβολής των 1000 δραχμών
είναι 10-12 μήνες περίπου.
Ο τίτλος της Μεταβολής Πρα-
γμάτων επί των 1946 δραχμών
είναι οριστική ή η Κ.Α.Ε. Γρα-
μμάτι επί 10-12 μηνών περί-
που. Πάντως, σύμφωνα με την προανα-
φερθείσα κατάσταση είναι φανερό
ότι αυτό το ποσό είναι ουσιαστικά
είναι εξουσιοδότηση των 1000.

Απόστολος

Γραμμή 17 Γενικών Δραχμών

Ημερομηνία καταβολής των 1000 δραχμών
είναι 10-12 μήνες περίπου

Ο τίτλος της Μεταβολής Πρα-
γμάτων επί των 1946 δραχμών
είναι οριστική ή η Κ.Α.Ε. Γρα-
μμάτι επί 10-12 μηνών περί-
που. Πάντως, σύμφωνα με την προανα-
φερθείσα κατάσταση είναι φανερό
ότι αυτό το ποσό είναι ουσιαστικά
είναι εξουσιοδότηση των 1000.

Επιταγή
Προσέλευση - Βόλγα



[Faint, illegible handwriting]

[Large block of very faint, illegible handwriting, possibly bleed-through from the reverse side of the page]

[Faint, illegible handwriting]

•

A.Σ.Δ

Π ρ ό ς

Τήν Α.Μ. Τόν Βασιλέα τῶν Ἑλλήνων

Ἐνταῦθα

Αἴτησις

Γεωργίου Μ. Θεοδωράκη

Δ/ντοῦ Ἑπιχειρηματικῆς Ἐπιχειρηματικῆς

Καί

Λάσκαρη Στιβαροῦ

Ἐρέτου Ἀθηνῶν

Ἐν Ἀθήναις τῇ 18-8-1947

Μεγαλειότατε,

Ἐξερβάτως λαμβάνομεν τήν τιμὴν νά ἀναφέρωμεν εἰς τήν Υ.Μεγαλειότητά ὅτι ἔχομεν υἱοὺς ὁ μὲν πρῶτος ὀνόματι Μιχαήλ ὄντα ἐγγεγραμμένον εἰς τὸ Μητρώον ἀρρένων τοῦ Δήμου Ἰλίου κλάσεως 1946, ὁ δὲ δευτέρος ὀνομαζόμενον Γεωργίου καὶ ὄντα ἐγγεγραμμένον εἰς τὸ Μητρώον ἀρρένων τοῦ Δήμου Λαρίσεως κλάσεως 1947, τῆς ἐγγράφου τὴν τάξιν δεξιλομένου εἰς τὸ εἶδος κατὰ τὴν γέννησιν τῶν ἀνηλεῶς ἀποβλέποντων πόλεων.

Ἐπειδὴ ἤδη ὡς ἐν τῆς ἀποδείξεώς μας εἴμεθα ἐγκατεστημένοι ἐν Ἀθήναις προσβάλλομεν τὴν παράκλησιν ὅπως ληφθῇ μέτρον ἵνα, οἱ ὡς ἀνω υἱοί μας, ὅταν ἤθελον κληθῇ εἰς τὰς τάξεις τοῦ Ἐκράτους, καταταγῶσιν εἰς τὸ ἔνταῦθα Κέντρον Ἐκπαιδεύσεως καὶ ἢ στραφῶσιν ἀπὸ τῆς δημοσιοσταθμικῆς ἡμῶν ιδιότητος, ἐξερβάτως, ὅπως ἔχουν πάντες οἱ λοιποὶ Ἕλληνες.

Μετὰ ἐξουσιοδότησίν

διὰ τοὺς Αἰτουύτας

Ναὶ
/η



ΘΕΜΑ. Πληροφορία.
ΠΡΟΣ. Τόν κ. Γεώργιον Θεοδωράκη
Δ/ντήν Υπουργείου Κοινοτικών
Α ν τ α ρ ρ ή α

Γ. Σ. 2/Β2/11
ΑΡΙΘΜ. 325325
ΣΧΗΜΑΤΩΝ Έγγρ. (2) Δδο.

ΚΟΙΝ.-Στρατ. Οίκον της Α.Μ. του Βασιλέως
Επ. 602/19-0-47.
- κ. Δόκιμον Αξιωματικό Υφ'αρχ. (Μετ. Τον Αθηνών)

*Αθήναι τη 21-7-1947

- 1.- Επαναφέρεται η από 19 Ιουνίου 1947 αίτησίς σας προς τήν Α.Μ. τόν Βασιλέα, να εκανοποιηθῆ αὕτη ἡμῖν ἐν καιρῷ καί συγκεκριμένως διὰν διαταχθῆ ἡ πρόσκλησις εἰς τὰς τάξεις τοῦ Στρατοῦ τῶν στρατευομένων τῆς κλάσεως καί ἐπαρχίας τῶν τέκνων σας, καθ' ὅσον δέν εἶναι γνωστόν ἀπό τοῦ-δε ἡμῖν ποῦ καί πότε θά κληθῶσιν οὗτοι.
- 2.- Ἐπί τῆ εὐκαιρίᾳ γνωρίζομεν ὅτι εἰς τόν σχετικόν Ν°περὶ Μητρῶν Ἀρρένων (Ἄρθρον Ι), υφίσταται εὐεργετικὴ διάταξις ὀφειλῆς τῆς ὁποίας κατ' ἐξαίρεσιν τὰ τέκνα τῶν Δημοσίων ὑπαλλήλων καί Ἀξ-κῶν ἐν ἐνεργείᾳ ἢ συνταξιούχων ἐπὶ τῇ αἰτήσει τῶν γονέων δύνανται ἐφ' ἕκαστῶν ἀποφάσεως τοῦ ὑπουργοῦ τῶν Στρατιωτικῶν νά ἐγγραφῶσιν εἰς τὰ Μητρώα Ἀρρένων τοῦ Δήμου ἢ τῆς Κοινότητος τῆς μονίμου ἐγκαταστάσεως τῶν γονέων, ἀρκετὴ ἢ πρὸς τοῦτο αἰτίας νά υποβληθῆ πρὸ τῆς συμπληρώσεως τοῦ 20 ἔτους τῆς ἡλικίας τῶν τέκνων.
- 3.- Εἰς τὴν προκειμένην περίπτωσιν παρῆλθεν ἡ ὡς ἔνω προθεσμία ἀποβολῆς τῆς αἰτήσεως καί ἀκατέσθη οὕτω τὸ δικαίωμα τῆς μεταγραφῆς.-

Διὰ τὴν ἀποδέξιν
Ο ΓΡΑΜΜΑΤΕΥΣ

ΚΑΙ ΕΠΙΘΕΩΝ
Ο
ΔΙΕΥΘΥΝΤΗΣ
Π. ΠΡΟΙΝΤΕΡΑΚΗΣ
Συντ/ρχης Στρ/γίας



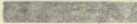

Т. В. № 11
ЛЕНИНГРАДСКАЯ
КАМЕРЫ № 11 (2) 1947

КОМ. УЧР. № 11-11-11
ЛЕНИНГРАДСКАЯ
КАМЕРЫ № 11 (2) 1947

1. - Инициалы в записке от 1947 года
2. - Инициалы в записке от 1947 года
3. - Инициалы в записке от 1947 года
4. - Инициалы в записке от 1947 года
5. - Инициалы в записке от 1947 года
6. - Инициалы в записке от 1947 года
7. - Инициалы в записке от 1947 года
8. - Инициалы в записке от 1947 года
9. - Инициалы в записке от 1947 года
10. - Инициалы в записке от 1947 года

ЛЕНИНГРАДСКАЯ
КАМЕРЫ № 11 (2) 1947





B2
23/6

IV
Ο
ΣΤΡΑΤΙΩΤΙΚΟΣ ΟΙΚΟΣ ΤΗΣ Α.Μ.
ΤΟΥ ΒΑΣΙΛΕΩΣ

u

ΘΕΜΑ: Κατάταξις εις Κέντρον

'Αθηνῶν υἱῶν Δημοσίων

'Υπαλλήλων.

Ἄριθ. Πρωτ. 602.

Ἐν Ἀθήναις τῇ

19 Ἰουνίου

1947

ΠΡΟΣ: Γ.Ε.Σ./Β3

~~133~~
23/6

ΚΟΙΝΟΠΟΙΗΣΙΣ

Πέμπομεν συνημμένως αἴτησιν Δημοσίων
ὁπαλλήλων, ἀπευθυνομένην πρὸς τὴν Α.Μ. Τὸν Βασιλέα,
ἵνα καὶ ἐφ' ὅσον, δὲν ἔχουσι κληθῆ ἢ πρὸς Στράτευ-
σιν οἱ υἱοὶ των, ληθῆ μέτρον καὶ δηρητῆσων
ὄβτοι κατατασόμενοι εἰς Φρουράς ἐγγὺς τῶν γονέ-
ων των.

Ὁ

Ἀρχηγὸς Στρατιωτικοῦ Οἴκου τῆς Α.Μ. τοῦ Βασιλέως



N. Panagiotou

ΝΙΚΟΛΑΪΔΗΣ ΠΑΝ.
Ἰποστράτηγος

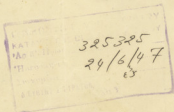

TOY BAZILEQS
OIKOS THS A.M.
SPHTIOTIKOS

AD 2/3

u

Apr. 1902

19 'koulou 1902

ΚΑΤΑΛΟΓΟΣ ΤΩΝ ΕΠΙΣΤΕΥΣΑΝΤΩΝ

ΑΝΩΤΕΡΗΣ ΕΚΚΛΗΣΙΑΣ

ΚΑΤΑ ΤΗΝ

ΠΡΟΣ. Ε.Ε.Ε.Ε.Ε.

ΕΠΙΣΤΕΥΣΑΝΤΩΝ ΤΩΝ ΕΠΙΣΤΕΥΣΑΝΤΩΝ
ΕΚΚΛΗΣΙΑΣ, ΚΑΤΑ ΤΗΝ Ε.Ε.Ε.Ε.Ε.
ΤΩΝ ΕΠΙΣΤΕΥΣΑΝΤΩΝ ΤΩΝ ΕΠΙΣΤΕΥΣΑΝΤΩΝ
ΕΚΚΛΗΣΙΑΣ, ΚΑΤΑ ΤΗΝ Ε.Ε.Ε.Ε.Ε.
ΕΚΚΛΗΣΙΑΣ, ΚΑΤΑ ΤΗΝ Ε.Ε.Ε.Ε.Ε.

ΚΑΤΑΛΟΓΟΣ

ΑΝΩΤΕΡΗΣ ΕΚΚΛΗΣΙΑΣ ΤΩΝ ΕΠΙΣΤΕΥΣΑΝΤΩΝ

Handwritten signature

ΥΠΟΧΡΕΩΣΗΝ ΤΩΝ
ΕΠΙΣΤΕΥΣΑΝΤΩΝ

ΚΑΤΑΛΟΓΟΣ ΤΩΝ ΕΠΙΣΤΕΥΣΑΝΤΩΝ
ΑΝΩΤΕΡΗΣ ΕΚΚΛΗΣΙΑΣ
ΚΑΤΑ ΤΗΝ Ε.Ε.Ε.Ε.Ε.

382 242
20/10/02

Κωστάκης

33105

WESTERN THEATRE
LONDON

25107
N 1050000

1) Στρατηγός Μιχαήλ Γ. Γκαδωράκης - Κλάσως 1946.
 Υπηρετεί επί Γενικής Στρατονομίας Ἀττικής
 ἀπὸ Ἰανουαρίου 1950.

α) Μετατίθεται κατὸν ἔτηρσιν τῆς Βία εἰς
 Κέντρον Διευθυντικῶν Ἀξιωματικῶν.

β) Ἡ μεταθέσις προκλήσθῃ κατὸν ἀναφοράς τῆς
 981 Στρατιωτικῆς Μουσικῆς (ΑΣΔΑΝ) εἰς ἕν ἡμε-
 ρίον ἀπὸ Μαΐου μέχρι Σεπτεμβρίου τριμήνου
 ἔτους.

γ) Ἡ ἀναφορά αὕτη εἶναι προφανῶς σχετικῆς μετ'
 παλαιᾶ κατηγορίας εἰς βάρος τοῦ διασχετικῶς
 τοῦ κατὰ τὴν κατοχὴν εἰς ἀριστερὴν οργάνωσιν.

δ) Ἡδὴ - καὶ τοῦτο δύναται νὰ πιστοποιήσῃ τὰ
 ἀρμόδια γραφεῖα τῆς Γενικῆς Στρατονομίας Ἀττικῆς
 εἰς ἕν ἡμερτί - ὅτι αὐτὸ στρατιωτικῶν καθ' ὅσον τὸ
 διαδύμα τῆς ἡμερτίαις τῶν ἐπιδείξεων εἶναι εἰρηρ-
 στάσις λευκαρχικῆς προθυμίας καὶ τηλαυκίας.

ε) Ἐπίσης ἀπὸ Μαΐου μέχρι Αὐγούστου ἡμερτίαις
 εἰς τὸν ραδιοφωνικὸν Σταθμὸν Ἐνόμων Δυναμίτων
 καὶ προϊστάμενος τοῦ Μουσικοῦ τοῦ Τμήματος καὶ
 εἰς ἐποχὴν κρίσεως διὰ τὸν Σταθμὸν τῶν τῶν
 δυσκολιῶν ποὺ προέκυψαν εἰς τὴν περὶ αὐτῆς τῶν.

Δύναται ὁ στρατιώτης νὰ μνημοσυνηθῇ εἰς τὴν
 ἀρμόδιον τοῦ σταθμοῦ διὰ τὴν φιλονομίαν, αὐταπαρ-
 νησιαν καὶ δραστηριότητα ἣν ἐπέδειξε καὶ εἰς τὴν
 ἡμερτίαις ταύτων.

2) Κόρος καλλιτεχνικῶς ἐπιδείξεων, σπουδῶν κλπ. (ὅτι
 αὐτὸς εἶναι ἀνεξάρτητος ἄλλο τυχὼ τῆς τιμῆς αὐτοῦ καὶ τῆς
 νὰ εἶναι ἐπὶ τὸν παρὸν τὴν ἀνεξαρτησίαν κρατικῆς οὐχί
 ἁθροισμῶν) Κίον ἀναγκασίαν τὴν παραπονεῖ τὸν
 εἰς Ἀθήνας εἰς τὴν ἀσθενήσασθαι τὸν ἐκ τοῦ Κέντρου
 ἰσοδυναμῆτι μετ' τροπῶν καὶ τὴν προκείμενῶν ἀδικῶν
 εἰς βάρος τοῦ πλῆθους.

2) Η εν τη μορφή και η η άνω καλλιτεχνική του ειδικεύσεως, ήδη προσφέρει σοβαράς υπηρεσίας εν τη σύνθεσι των προγράμματος του ραδιοφωνικού Σταθμού Ενώνων Ανάγκων.

Λόγω δε της εδωχίτου προύμμοσιας του εν αυτώ ανωτέρω θύειν, η Διεύθυνσις του Σταθμού δι' εναντιμύνησιν ην έγγραφον έχει ημίστη από της Διεύθυνσιν Πύου του Γ.Ε.Σ. τήν τοποθέτησιν του εν τού Σταθμίου.

3) Ην περιήρων καθ' ύν τόποι ανώτεροι έμβάθουν όνωδίνουτ τήν ηηαδτων του εν Αθηνών τήν παρακαλείται θερμότερα, ο στρατηγός όνω παραίσει τήν τοποθέτησιν του εν Αθηναϊκού ΧΑΝΙΑ - ΚΡΗΤΗΣ όνω εύρίσκονται οι γονή του. Τούτο θα σήμειντ σημαντική τή ηηαδτων τή καταστασιν τού ηηαδτων εν βαρύν ενή μορφήν του νίσου και καλού στρατιώτου.

4) Τήν δίστα τά σπένσην όπ η ηηαδτων του δώ έκοινωνισθη ηηαδτων 21-10-50 εν τή μονάδα του.

ΚΕΝΤΡΙΚΟΣ ΡΑΔΙΟΦΩΝΙΚΟΣ ΣΤΑΘΜΟΣ

ΣΥΓΚΡΟΤΗΣΙΣ ΕΠΙΤΡΟΠΗΣ

Συγκροτῶ Ἐπιτροπὴν ἀκροάσεων τοῦ Κεντρικοῦ Ραδιοφωνικοῦ Σταθμοῦ Ἐνδύλων Δυνάμεων Ἑλλάδος ἀποτελουμένην ἐκ τῶν κατωθι:

- α) Ἀνδ/γού Μουσικῆς ΝΙΚΑΚΗ ΑΘΑΝΑΣΙΟΥ
- β) Ἐκτελεστοῦ Προγράμματος ΜΟΥ ΡΕΑΚΟΥ ΝΙΚΟΛΑΟΥ
- γ) Τμηματάρχου Τύπου ΚΑΤΣΑΡΟΥ ΜΙΧ.
- δ) Ἀνδ/γού Συντονιστοῦ προγράμματος ὁς ΦΩΣΚΟΛΟΥ ΝΙΚΟΛΑΟΥ
- ε) Μουσικοῦ Συ νεργῆτου ΘΕΩΔΩΡΑΚΗ ΜΙΧΑΗΛ
- στ) Ὁπλήτου Καλλιτεχνικοῦ Τμηματος ΝΤΑΙΩΑ ΙΩΝΟΣ

Ἡ Ἐπιτροπὴ νὰ συνέρχεται τὴν 1ην καὶ 15ην ἐκάστου μηνὸς πρὸς ἀκροάσιν τῶν παρουσιασόμενων Καλλιτ εχνῶν, καὶ ἀπὸ 10ης-ἕως 11, 1/2 πρωτ-νῆς .-

Ὡς ἄριστα λογίζεται ὁ βαθμὸς 10 μὲ βῆσιν τῶν ἀρθμῶν 5.-

Ὁ συγκεντρώσεως βαθμο λογζαν 8 καὶ ἔνω θὰ δύναται νὰ δῶσῃ ἔκπομπὴν ἴδιαί τῆραν ,ὁ συγκ εντρώσεως 7 ἢ 6 δύναται νὰ λῆρῃ μέρος εἰς τὴν ἔκπομπὴν (Ἡδὲ ταλέντα) .-

Ὁ συγκ εντρώσεως 6ε τὴν βῆσιν δύναται νὰ προσελθῇ μετὰ χρόνον πρὸς ἕλλη ἀκροάσιν.-

Τὰ ἀποτελέσματα θὰ τυχοκλαῖνται μετὰ τριήμερον εἰς τὴν καθορισθεσ-μενον πρὸς τοῦτο χῶρον ἀνακοινώσεων τοῦ Σταθμοῦ.-

ΣΚΟΥ ΡΑΕ ΔΗ ΚΗΤΡΙΟΣ
ΠΑΓ/ΓΥΝΗ ΠΕΒΕΙΚΟΥ

... ..

ΕΠΙΣΤΗΜΟΝΙΚΟΙ ΚΑΘΗΜΕΡΟΙ

Επισημαίνεται η σημασία της μελέτης των ερευνητικών εργασιών

Επισημαίνεται η σημασία της μελέτης των ερευνητικών εργασιών

Επισημαίνεται η σημασία της μελέτης των ερευνητικών εργασιών

Επισημαίνεται η σημασία της μελέτης των ερευνητικών εργασιών

Επισημαίνεται η σημασία της μελέτης των ερευνητικών εργασιών

Επισημαίνεται η σημασία της μελέτης των ερευνητικών εργασιών

Επισημαίνεται η σημασία της μελέτης των ερευνητικών εργασιών

Επισημαίνεται η σημασία της μελέτης των ερευνητικών εργασιών

Επισημαίνεται η σημασία της μελέτης των ερευνητικών εργασιών

Επισημαίνεται η σημασία της μελέτης των ερευνητικών εργασιών

...

Επισημαίνεται η σημασία της μελέτης των ερευνητικών εργασιών

Επισημαίνεται η σημασία της μελέτης των ερευνητικών εργασιών

Επισημαίνεται η σημασία της μελέτης των ερευνητικών εργασιών

...

Επισημαίνεται η σημασία της μελέτης των ερευνητικών εργασιών

...

Επισημαίνεται η σημασία της μελέτης των ερευνητικών εργασιών

Επισημαίνεται η σημασία της μελέτης των ερευνητικών εργασιών

ΕΠΙΣΤΗΜΟΝΙΚΟΙ ΚΑΘΗΜΕΡΟΙ

ΕΠΙΣΤΗΜΟΝΙΚΟΙ ΚΑΘΗΜΕΡΟΙ

Μιχαήλ Γ. Θεόδωρακης κλάσης 1946

Υπηρετεί ως Γενικήν Στρατονομίαν Ἀττικῆς

ἀπὸ 1 Ιανουαρίου 1950.

Μετατίθεται κατὰ τὴν ἐπιθυμίαν τῆ Βιὲ ἐν Κέντρῳ

Διευρημάτων Ἀλεξανδρουπόλεως.

Ἡ μεταθεσὺς πρακτικῶς κατὰ τὴν ἀναφορὰν τῆς 981

Στρατιωτικῆς Μουσικῆς ~~ἐστὶν~~ ἐν ἡν ὑπερῆκεν ~~τὸ~~

~~ἡ~~ ἀπὸ Μαιὸν περὶ Στρατιωτικῶν Ἐργῶν.

~~Κατὰ τὴν ἀναφορὰν τῆς 981~~

Ἡ ἀναφορὰ αὐτῆς εἶχε προορατικὴν ἰσχυρὰν περὶ τῆς ἀναφορᾶς

ἐπισημαίνουσα τὸν ἐπιπέδον τῆς ἐπιθυμίας τῆς ἀναφορᾶς

καὶ τῆς ἐπιθυμίας τῆς ἀναφορᾶς

τῶν ἐπιθυμιῶν τῆς ἀναφορᾶς

ἀναφορᾶς τῆς ἐπιθυμίας τῆς ἀναφορᾶς Ἀττικῆς ἐν ἡν

ὑπερῆκεν - ὡς ἐν ἀναφορᾶς ἐπιπέδον καθ' ὅσον τὸ

ἐπιπέδον τῆς ἀναφορᾶς τῆς ἀναφορᾶς, προορατικῶς,

ἐπισημαίνουσα τὸ ἐπιπέδον τῆς ἀναφορᾶς

ἐπισημαίνουσα τὸ ἐπιπέδον τῆς ἀναφορᾶς

ἐπισημαίνουσα τὸ ἐπιπέδον τῆς ἀναφορᾶς

ἐπισημαίνουσα τὸ ἐπιπέδον τῆς ἀναφορᾶς

ἐπισημαίνουσα τὸ ἐπιπέδον τῆς ἀναφορᾶς

ἐπισημαίνουσα τὸ ἐπιπέδον τῆς ἀναφορᾶς

ἐπισημαίνουσα τὸ ἐπιπέδον τῆς ἀναφορᾶς

*

Ἐπισημαίνουσα τὸ ἐπιπέδον τῆς ἀναφορᾶς

ἐπισημαίνουσα τὸ ἐπιπέδον τῆς ἀναφορᾶς

ἐπισημαίνουσα τὸ ἐπιπέδον τῆς ἀναφορᾶς

ἐπισημαίνουσα τὸ ἐπιπέδον τῆς ἀναφορᾶς

ἐπισημαίνουσα τὸ ἐπιπέδον τῆς ἀναφορᾶς

ἐπισημαίνουσα τὸ ἐπιπέδον τῆς ἀναφορᾶς

ἐπισημαίνουσα τὸ ἐπιπέδον τῆς ἀναφορᾶς

ἐπισημαίνουσα τὸ ἐπιπέδον τῆς ἀναφορᾶς

Εάν ν' ανήθουν ή διεισδυση των στρατων
Είς αναγκαστικόν τη εγγράμω έχει μινίσσε
~~Αν~~ ~~ασι~~ ~~τη~~ ~~διεισδυση~~ ~~των~~ ~~των~~
ΓΕΣ ίνα ερτοχίσε και τονθενεί εις τόν
στρατιόν.-

x

Εν αρικμων καδ' εν τόποι ανώτεροι
επιβαλλον ~~α~~ δαυθεντα τινι κτητοριού του
εν εις Αθηνών τότε παρακαλείται ο στρατηγός
ουκ παραώση τιν ~~α~~ τονθενεί του εις Αθηνών
δουλοειν και ανήαση ερτοχίσε δαυ κτητοριού
εις ΧΑΝΙΑ κληρ^η ήου ερτοχίσε οι γονέ του..
Τούτο θα ερτοχίσε οντανικά τόν κληρ^η της
Καρατσογι τον πλειτα εις βαρ^η ενο^η
κορυφίση ρήου και κατόν στρατιόν.-

x

Τέλοσ δον νά αρικμει ότι ή κτητοριού δη
επινομοιού ερτοχίσε εις τον κορυφίση του..
~~Ε~~ Ερτοχίσε εις τιν Βίβ ~~ε~~ τον κτητόν
υποχρηστικόν εις τον δόστον τιν ~~ε~~ κτητοριού
~~ε~~ ερτοχίσε της.-

x

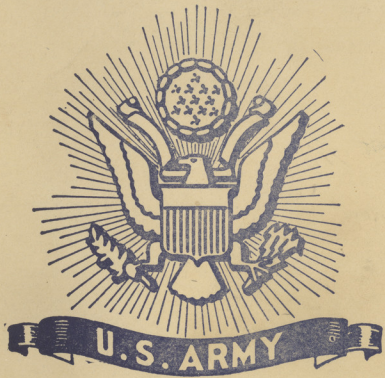

Elp alozefine xaph'
Teaffal



48 Sheets

24 Envelopes

12 V Mre

21

Υπερναυϊκὸν Διπλωμα.

Απονεμηθῆναι ἐν τῇ Π. Διοικήσει
Ἰατρικῆς Σχολῆς Ἰατρικῆς καὶ Χειρουργίας 360
ἔτη

ΣΤΙ 911 16-5-07

Τὸ Πανεστ. Κέντρον



10

13 V 1876

Handwritten text, possibly a name or address, written in cursive.

Handwritten text, possibly a name or address, written in cursive.

Handwritten text, possibly a name or address, written in cursive.

Handwritten text, possibly a name or address, written in cursive.

Handwritten text, possibly a name or address, written in cursive.



Handwritten signature or scribble over the stamp.

Σ. Υ. Π. 5 / 108

ΔΙ' ΟΛΑΣ ΤΑΣ ΥΠΗΡΕΣΙΑΣ - ALL SERVICES

Έχορηγήθησαν εις
Issue to:Παρελήφθησαν
Requisitioned byΑπο
From

Γρ. Κιν. Λ. Σ.

Ημερ.
Date

17-4-51

Αριθμός καταλόγου Index or Cat.) No	Όνομασία είδους Designation	Ποσότης Quantity
--	--------------------------------	---------------------

	Κανιστρών Αμυρ. Αμύ (500)	1
--	------------------------------	---

(ΕΣΘ 97 2 Ε.Σ.Α.)

Εμπιστευτική

Υπογραφή
SignatureΒαθμός
Rank

Ανα/π

Ημερομ.
Date

17/4/51

U. S. G. P. 108

AT HOME TAX REFUND - ALL SERVICES

Name of taxpayer: _____
 Social Security Number: _____
 Address: _____
 City: _____ State: _____ Zip: _____
 Telephone Number: _____

Name of employer: _____
 Address: _____
 City: _____ State: _____ Zip: _____

Name of contractor: _____
 Address: _____
 City: _____ State: _____ Zip: _____

Name of contractor: _____
 Address: _____
 City: _____ State: _____ Zip: _____

Name of contractor: _____
 Address: _____
 City: _____ State: _____ Zip: _____

Name of contractor: _____
 Address: _____
 City: _____ State: _____ Zip: _____

Name of contractor: _____
 Address: _____
 City: _____ State: _____ Zip: _____

Name of contractor: _____
 Address: _____
 City: _____ State: _____ Zip: _____

23

Κορυφαία ερευνητική
 το έτος 1911 διανομή
 γαλλικού εισοδήματος
 ΣΦΥΝΑΡΕΡΡΗ. Γ.

[Handwritten signature]



25 ΡΩΣ. ΕΜΥ.
 ΕΦ ΑΝΕΙΣΤΕ 952.

27.
The office of the
The office of the
The office of the
The office of the

Ed. Wright
Ed. Wright
Ed. Wright
Ed. Wright

Ed. Wright

Έχορηγήθησαν εις

Issued to

Ο ΕΣΑ / Ν ΜΗ 24

Παρελήφθησαν

Requisitioned by

Από

ΑΣ / Ν ΜΗ

Ημερ.

16-4-51

From

Date

Αριθμός
καταλόγου
Index (or
Cat.) No

Όνομασία είδους
Designation

Ποσότης
Quantity

Τιμητών κενών
5 γαλ.

1

Σουσι

Υπογραφή
Signature

Βαθμός
Rank

Ημερομ.
Date

16

Έχορηγήθησαν εις

Issued to

Ο. ΕΣΑ / V ΜΗΘ

Παρελήφθησαν
Requisitioned by

Από

ΑΣ / V ΜΗΘ

Ημερ.

16-4-51

From

Date

Αριθμός
καταλόγου
Index (or
Cat.) No

Όνομασία είδους
Designation

Ποσότης
Quantity

	Σφαιρ Ν ^ο 30	
	1.01	5

Imanolis Pany

Υπογραφή
Signature

Βαθμός
Rank

Ημερομ.
Date

Pany

OUTRIGG

TYPE OF TRAVEL

DATE

BY

PLACES VISITED

DATE

DESCRIPTION OF TRAVEL

DATE

PLACES VISITED

DATE

DESCRIPTION OF TRAVEL

DATE

PLACES VISITED

DATE

DESCRIPTION OF TRAVEL

DATE

PLACES VISITED

DATE

DESCRIPTION OF TRAVEL

DATE

PLACES VISITED

DATE

DESCRIPTION OF TRAVEL

DATE

PLACES VISITED

DATE

DESCRIPTION OF TRAVEL

DATE

PLACES VISITED

DATE

DESCRIPTION OF TRAVEL

DATE

PLACES VISITED

DATE

DESCRIPTION OF TRAVEL

DATE

PLACES VISITED

Signature

Date

Date

[Handwritten Signature]

Κορυφή μεύαμα δια το γλίο
και το νο' ειριδ. 229 διώουτος εφ.
ειριδος 2 γαρ. + 6 πα

ο
2 ΙΟΙΚΗΤΗΣ

[Handwritten signature]



229 ΕΙΡΗ.
ΕΦ. ΑΝΟΙΓΤΑ ΠΕΡ.

[Faint, illegible handwritten text]

Handwritten text, likely bleed-through from the reverse side of the page. The text is mirrored and difficult to decipher but appears to include names and possibly a date.

~~Handwritten text, possibly a signature or name, written upside down. The text is crossed out with a large, sweeping stroke.~~

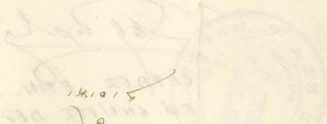

27

ΟΜΑΣ ΕΣΑ Υ ΜΕΡΑΡΧΙΑΣ

εφορησας λυσιμη εις το να αρει εεη δι.
αυτον εις Νο. 7 ΔΙΚΑΚΗ.



ΕΠΙ ΚΗΤΗΣ
[Handwritten signature]

Κορυφαία εστία διευγερ. ιδ' αριθ
229 και 725 βελγίμ (98)

0.



3101 KHTH?

Handwritten signature or scribble in dark ink, overlapping the postmark.

1
Bibliothèque de la Faculté de Médecine
222 rue de la Harpe
Paris

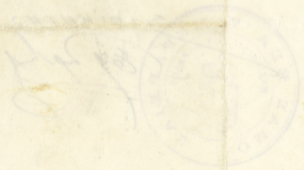

Ο.Σ.Α.

29

ΥΠΟΥΡΓΕΙΟΝ ΣΥΓΓΡΑΜΜΑΤΩΝ

Λογισμικὴν ἀνακτῆρα διὰ τὸ ἴδιον
21802 γερ 3 ... 181 Σικκινγόν.—

ΣΤΦ 911 / 6 24-4-55

Φ.
Παυλίδης

10/3/9

Yankee

Dear Sir
I have the honor to acknowledge the receipt of your letter of the 2nd inst.

Yours faithfully

J. W. ...

0/ΕΣΑ.

30

ΥΠΟΥΡΓΕΙΟΝ ΚΑΙ ΔΙΟΙΚΗΣΙΣ

Διευθυντής ναύτης 62 2α' στ' φιδ 843,
229,

ΕΤΣ 911 14 25-4-51

Γ. Γ. Γ.



8

9

1871. 1. 22

John

Ο/ΕΣΑ

31

Υπηρεσιακὴ Διπλωματία.

Χρηστέα ἐστὶν ἡ ἀριθμὸς 21802
ἕως καὶ ἄλλοι -



1/27/85

Yonkers N.Y.

My dear Mother
I received your kind letter of the 18th
and was glad to hear from you

Yours affectionately
John



Ο/Ε ΣΑ.

32

Υπερβιακόν Συμφώνον

Χρηστέον ἐν τῷ ἐπιπέδῳ 2203
ζεύγος ~~873~~, ~~81~~, 229 διευκλ. κενάκια

ΕΤ. 5911 / 20-4-51

Γκαϊς

1839

Handwritten text, possibly a name or title

Handwritten text, possibly a name or title

Handwritten text

Handwritten signature or name

Υπουργειακόν επιμίσμα.

Παραμαζούριν χορηγίασα εἰς τόν
Θεοανία Σφουερωζαίου Γυώρον
δύο (2) γαζόνια βενζίνης.

Σ. Τ. Γ. 911. ηἰ 13-4-51.

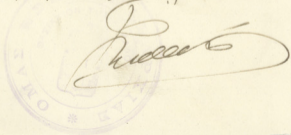

[Signature]

ΣΑΡΑ ΕΛΑ Υ ΜΕΡΑΡΧΙΑΣ

Παραστασιών εισπραχθέντων

Παραστασιών εισπραχθέντων

Παραστασιών εισπραχθέντων

Παραστασιών εισπραχθέντων

ΣΤΕΦΑΝΟΣ Μ. 18-4-11

[Handwritten signature]

Υπερβαλόντες βεβαίως

Χρησιμοποιήσατε βεβαίως εἰς τὴν ἐπιπέδου
425 εἰς τὸν Νοέμβριον.

Διευκρινίς

E. P. H.

DEPT. E.H.H.

E.F. ANO/EST. 982.



AS IN THE VENTURE OF THE

Johnston Boston

Ed in 1812
Sept. 5th
D. W. W.



1

