ΘΕΟΔΩΡΑΚΗΣ

ΛΥΡΙΚΑ

ΜΟΙΡΟΛΟΙ ΤΗΣ ΒΡΑΧΗΣ

ΛΕΙΒΑΔΙΤΗΣ

16

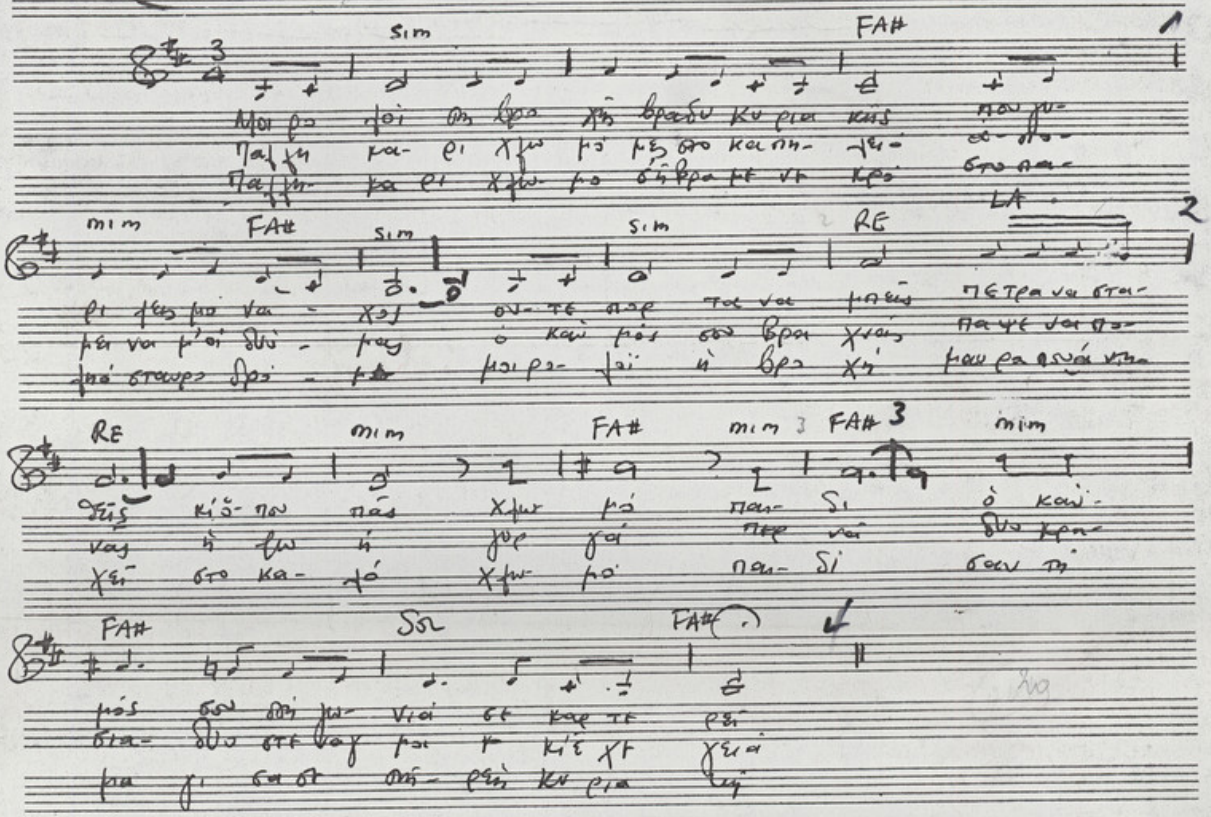

ΘΕΟΔΩΛΙΑΚΗΣ

ΛΥΡΙΚΑ

ΛΕΙΒΑΔΙΤΗΣ

13

sim FA#

Μοι ρο λοί σε βρο χή βραδυ κυ ρια κής που γυ-
Παλλη κα- ρι χλω μό μες στο κα πη- λειό σο- πο-
Παλλη- κα ρι χλω- μο σήβρα με νε κρό στο πα-

mim FA# sim sim RE LA

ρι μες ρο να- χος ο- τε πορ τα να μπεῖς πετρα να σια-
μει νο μοί δυο- μας ὁ καὶ μός σου βρά χνας πα- με νοι πο-
λιό ι τ κυρ- βρό- μι- μοι ρο- λοί ἡ βρο χή μαυ ρα πουλά ντα-

RE mim FA# mim FA# mim

θεῖς κιό- που πᾶς χλω μό παι- δι ὁ καὶ-
νας ἡ λω ἡ γυρ γά πορ νοί δυο κρα-
χεῖ στο κα- λό χλω- μό παι- δι σαν τή

FA# Sol FA#
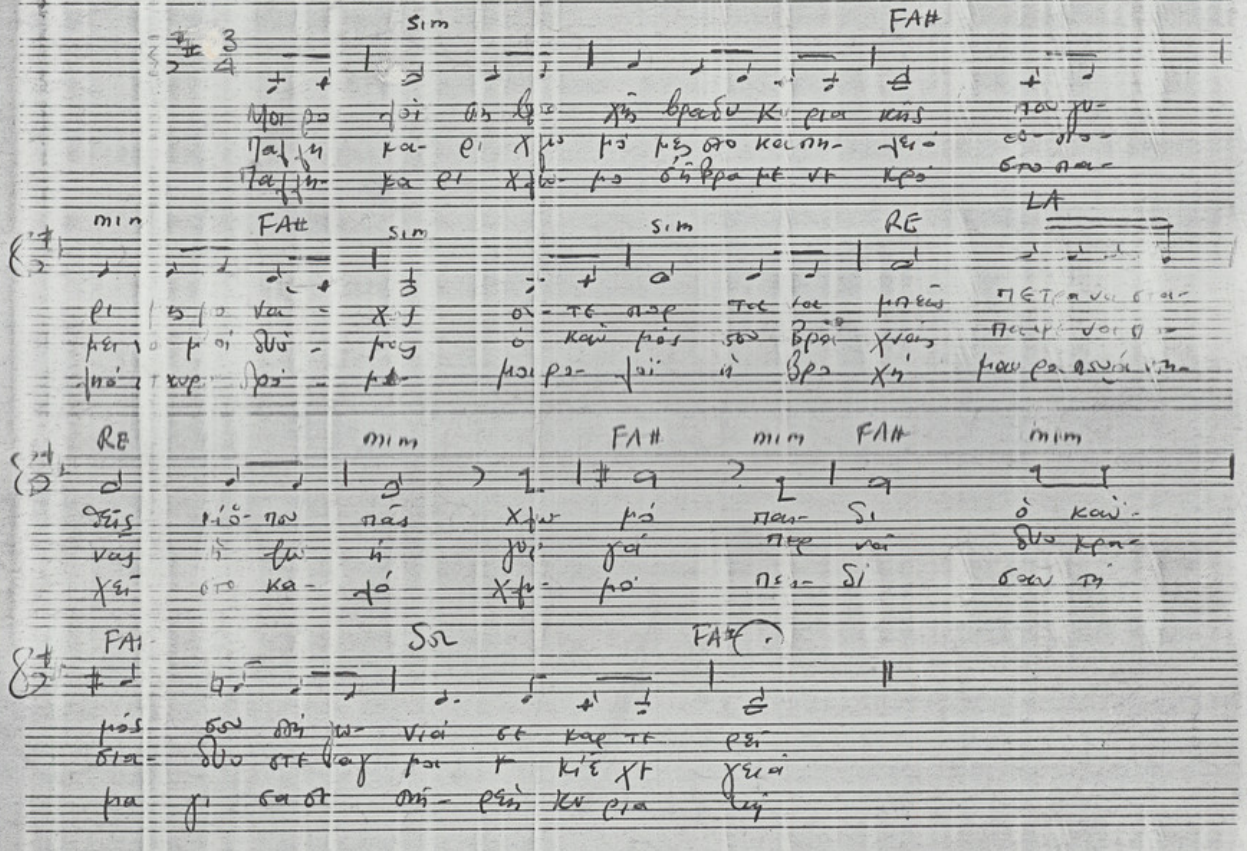
μός σου στή γω- νιά σε καρ τε ρεῖ
σια- δυο στε καγ μοι κ κίε χε γειά
μα γι σα σε πή- ρεὴ κυ ρια τή