

Ὅδος Μπουμπουλίνας

Rue Bouboulinas

13. Ἡ Ἐπιστολὴ

13. La Lettre

(I EPISTOLI)

Ποίηση: Ε.Μ.
Ροσεία: Ε.Μ.

Allegretto

La^b Mi^b La^b

La la la la la la la la la la la la la la la la la la
La la la la la la la la la la la la la la la la la la

Mi^b La^b

la la la la la la la la la la la la la la la Eĩ - μαι κα -
la la la la la la la la la la la la la la I - me ka -

La^b Mi^b

λά ει - μαι κα - λά πο - λύ κα - λά _____ για σᾶς τό
lá i - me ka - lá po - li ka - lá _____ γιά σας τό

Si^m Mi^b La^b La^b

ĩ - διοε.πι.θυ - μῶ - σῶ.σους ρω - τοῦνσῶσους ρω.τοῦν δῶστε φι -
i - díoe. pí. thi - mó - só. sours ro - touñsῶsours ro. touñ dáste fi -

Mi^b Si^m Mi^b La^b

λιά - δῶ.στε θερ - μό - χαι.ρε.τι - σμό - Λα λα λα
líá - dó. ste ther - mó - he - re - ti - smó - La la la

Mi^b La^b Mi^b

La la
la la

La^b Re^b La^b

La la la la la τό δέ - μα τό - λα.θα προ - χτές _____ προ -
la la la la la to dé - ma τό - la - va pro - htes _____ προ -

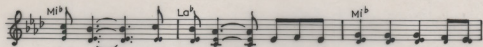

χτές ————— προ - χτές ————— μά μή ξο - δεύ - ε - στε πο -
 htés ————— pro - htés ————— má mi xo - dé - ve - ste po -

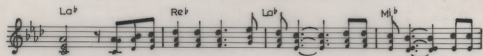

λύ — σάν κόρτες ή - ταν ά - νοι - χτές — ά.νοι - χτές — ά.νοι -
 li — san kó.r.tes i - tan a - ni - htés — a - ni - htés — a - ni -

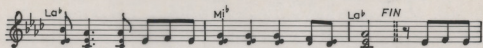

χτές ————— κον.τά σας ό - λη μου ή ζω - ή. ————— Λα λα λα
 htés ————— kon.tá sas ó - li mou i zo - i. ————— la la la

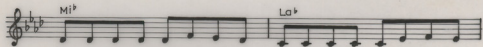

λα
 I la la la la la la la la la la la la la la la la la la la

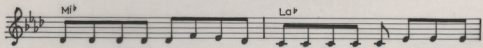

λα λα λα λα λα λα λα λα λα λα λα Αύ - ρι - ο
 la la la la la la la la la la la Av - ri - o

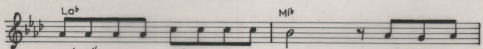

φεύ.αύ - ρι - ο φεύ.γουν οι μι - σοί ————— χιέ - μεϊς πη -
 fév.án - ri - o fév.goun i mi - si ————— kí.e - mis pí -

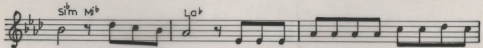

γαι — νου.με γιά.λου — μπορεϊ στε - ριά μπο.ρεϊ στε.ριά μπο.ρεϊ.νη -
 ge — nou me yaí - lou — bo.ri ste - riá bo.ri ste.riá bo.ri ni -

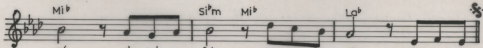

σί — άς γί - νει θε — λη - μα θε - ού. ————— Λα λα λα
 sí — ds gi - ni thé — li - ma the - ou. ————— La la la