1

Εὐθυνόν Η^ον
Ἀγρονόμου
Ν. Α. Κ.

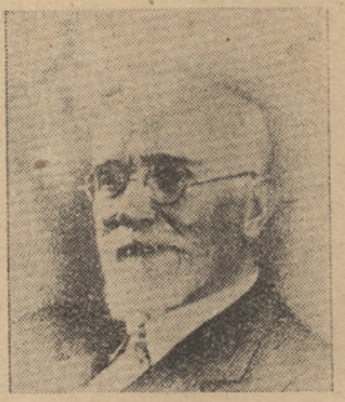

ΣΥΝΔΥΑΣΜΟΣ
ΚΟΜΜΑΤΟΣ ΦΙΛΕΛΕΥΘΕΡΩΝ
ΠΡΩΗΝ ΔΗΜΟΥ ΑΘΗΝΑΙΩΝ

+Βενιζέλος Σοφοκλῆς τοῦ Ἐλευθερίου
Γονατᾶς Στυλιανὸς τοῦ Ἐπαμεινώνδα
Διάμεσης Ἠλίας τοῦ Ἰωάννου
Κασιμάτης Γρηγόριος τοῦ Παναγιώτου
Κολολυθᾶς Τάσος τοῦ Ἀντωνίου
Λεμπέσης Ἀντώνιος τοῦ Ἰωάννου
Λογοθέτης Παναγιώτης τοῦ Κωνσταντίνου
Μακρίδης Ἀλέξανδρος τοῦ Νικολάου
+Μαῦρος Γεώργιος τοῦ Ἰωάννου
Μεσσαριτάκης Κωνσταντῖνος τοῦ Μιχαὴλ
Μογγογιάννης Ἰωάννης τοῦ Γεωργίου
Ὀρφανίδης Ἀπόστολος τοῦ Νικολάου
Πιστοφίδης Ἄγγελος τοῦ Παντελῆ
Πολίτης Ἰωάννης τοῦ Γεωργίου
Σολομωνίδης Χρῆστος τοῦ Σωκράτους
Τερμεντζῆς Γεώργιος τοῦ Κλεάνθους
Τούντας Χρῆστος τοῦ Ἀντωνίου
Τσιγάντες Χριστόδουλος τοῦ Γερασίμου
Τσιμπιδάρος Παναγιώτης ἢ Πότης τοῦ Ἠλία
Χαλκιαδάκης Σταῦρος τοῦ Νικολάου
Ψαρρὸς Χαράλαμπος τοῦ Γεωργίου

Νηπέως

Μεσή ω 1920

Εωθινόν Η^ον Αρμοσύνης

1

Ἦχος Πλ. δ. Νη

Δο ο ξα πα α τρι ι ι ι ης υι υι ω και Α γι ωω

πνε ε ε ε ε ε ε ευ μα α α α α α τι τα της Μα α ρι ι ι

ας δα α α α α μρυ υ υ υ υ υ υ υ α γ μα τη χα ει

η ε ν τα ι δε ερ μω ω ω ω ω λω ω ω ω ως ζ δγ γ γ γ γ

γαρ μα τη η ξι ι ι ι ι ι ι ω ω ω ω ω ω τα ι και δι δα

σκον τω ω ω ω ων Α α α αγ γε ε ε ε ε ε ε

ε ε ε κε ε ε ε χυν και της ο ψε ε ε ε ως της

ση η ης ω Ι ι ι υ ζ ι η η σγ γ γ γ γ γ

ζγ γ γ γ γ αλ λε ε τι ι ι ι προς γε ει α φρο ο ο ο

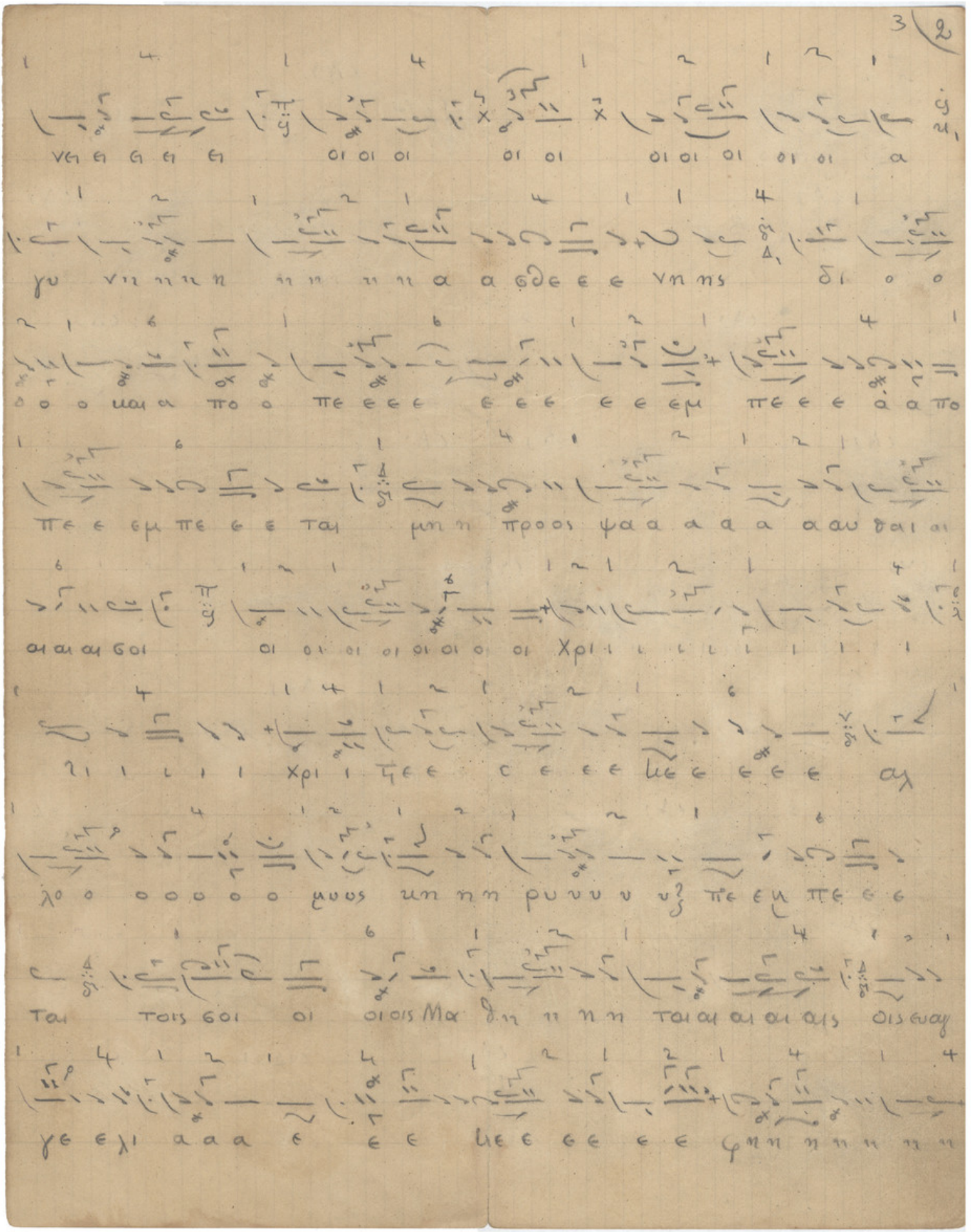

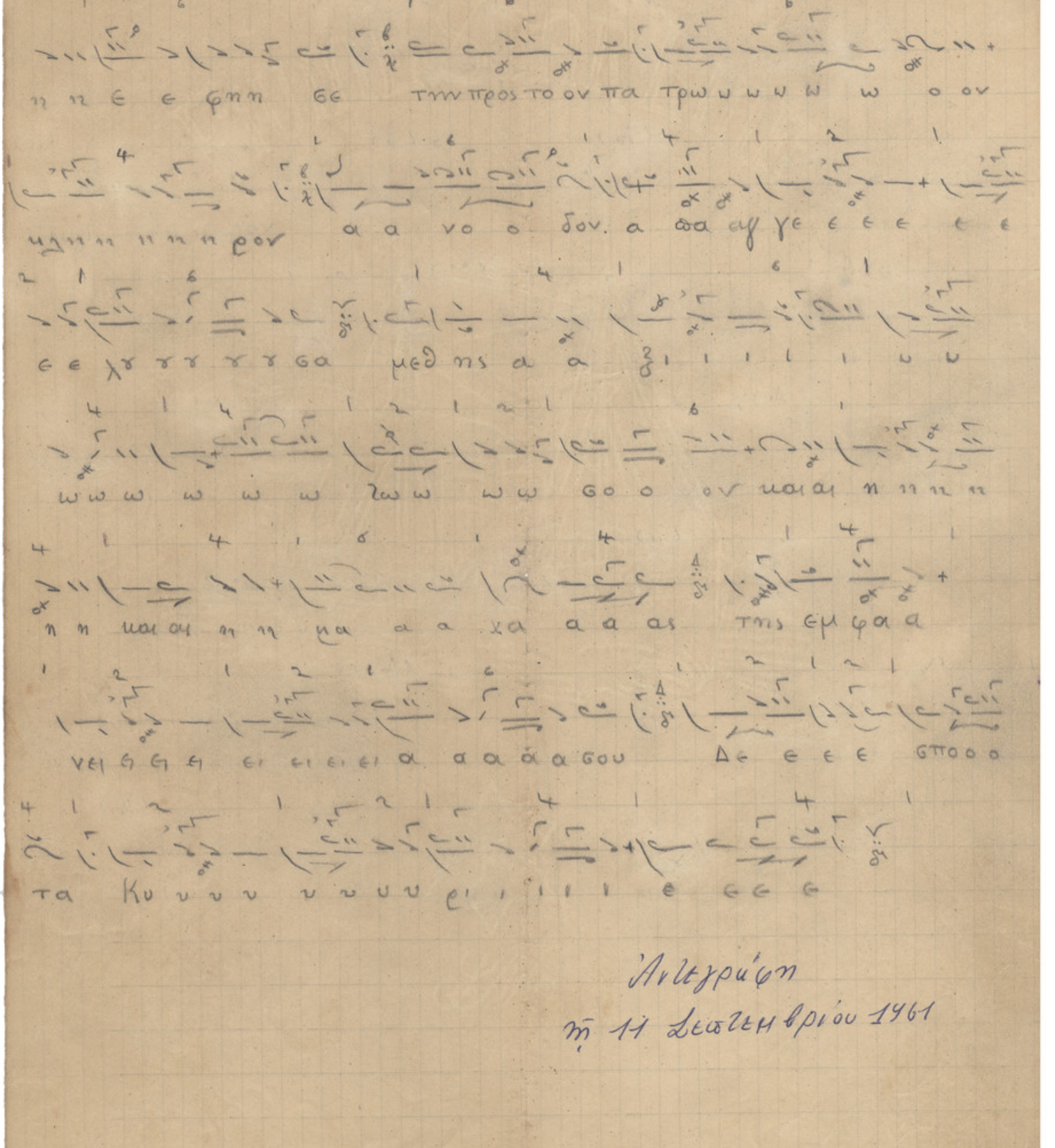

Ἀντιγράφη
τῇ 11 Δεκεμβρίου 1961

Ἀρχοσυνλόγιον

Ἑωθινὸν Η'. Ἦχος πλ. δ' νη (Ἀρχοσύν.
Μουσικὴ Ν. Καμαράδου (τομον.

Ἀλληλούϊα

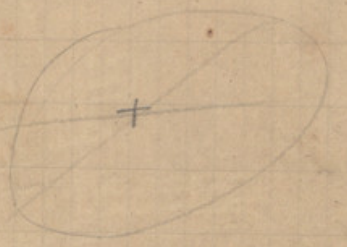

Ν. Α. Κ.

Ἑωθινὸν Η^ου Ἀργοσύντομον

Ἦχος πλ. δ΄ Νη

Δοο ξα Παα τρι ι ι ι ης Υι υι ω ης Α γι ωω

Πνε εε ε εε ε ευ μα α α α τι Τα ης Μαα ρι ι ας

δα α α α υρυυυυ υ υυυ α γ μα τηνχει ει ει ειθται

θε ερ μω ω ω ω ω ιω ω ω ω ως ι δγ γ γ γ γ γαρ υα τη η

Ξι ι ι ι ι ι ω ω ω ω ω ω ται ης δι δα σιον τω ω ω ω ων

Α α αγ γε ε ε ε ε ε ε ε υε ε ε ε λων

ης της ο ψεε εε ως της σπ ης ω Ι ι ω Ι ι η η σγ

γ γ γ γ γ γ γ γ γ γ γ γ γ γ γ γ γ αλ λεε τι ι ι προς γει α

Νικόλεως Α. Καμαρούδου
11 Σεπτεμβρίου 1961