Φεβρουαρίου

Τῇ Ι΄ Φεβρουαρίου εἰς τὸν ἑσπερινὸν Δόξα ἦχος χος

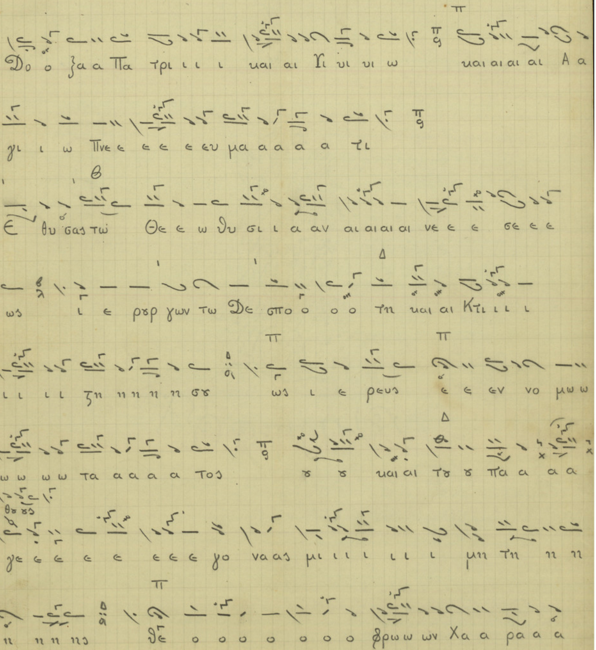

Ν.Τ.Β.

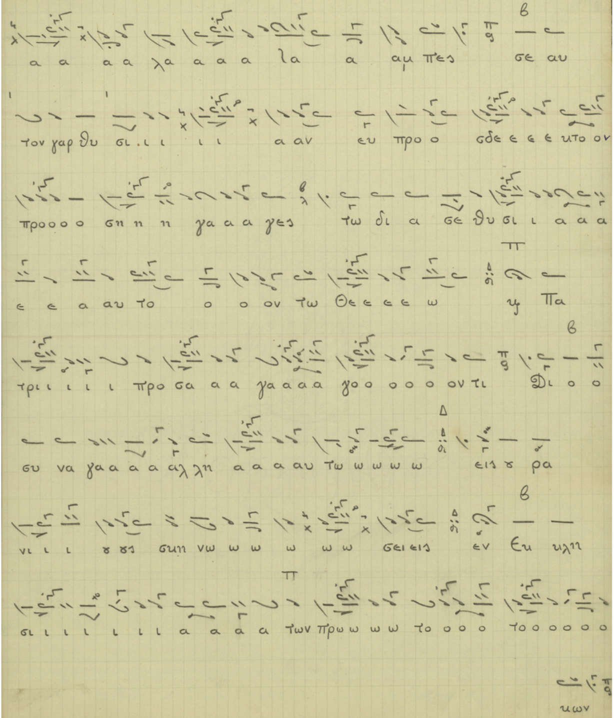
α α α α χα α α α λα α αμ πες σε αυ
τον γαρ θυ σι ι ι ι ι α αν ευ προ ο σδε ε ε ε υτο ον
προοοο ο σηη η η γα α α γες τω δι α σε θυ σι ι α α α
ε ε α αυ το ο ο ον τω Θε ε ε ε ε ω υ Πα
τρι ι ι ι ι προ σα α α γα α α α γο ο ο ο ο ον τι Δι ο ο
συ να γα α α α α αλ λη α α α αυ τω ω ω ω ω εις ε ρα
νι ι ι ε σι σιη νω ω ω ω ω ω σει εις εν Ευ υλη
σι ι ι ι ι ι ι α α α α των Πρω ω ω ω το ο ο ο το ο ο ο ο ο
ιων

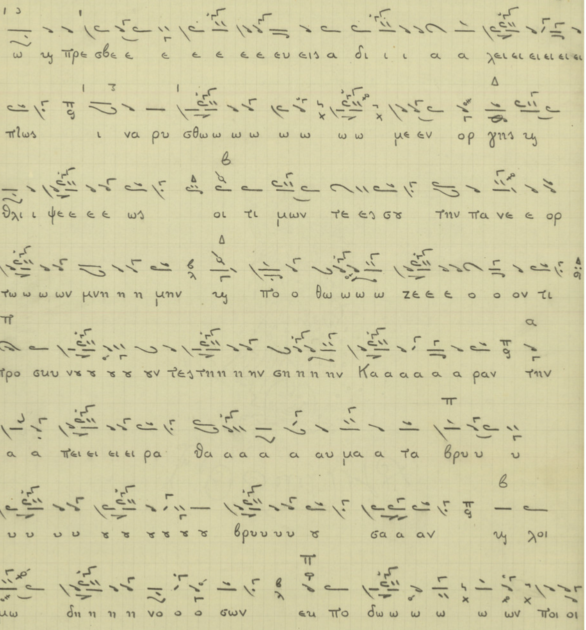
ω η πρεσβεε ε ε ε εε ευ εισ α δι ι ι α α λει ει ει ει ει ει
πλως ι να ρυ σθω ω ω ω ω ω ω ω με εν ορ γης η
θλι ι ψεε εε εε ως οι τι μων τε ες σε την πα νε ε ορ
τω ω ω ων μνη η η μην η πο ο θω ω ω ω ζε ε ε ο ο ον τι
προ σκυ νε ε ε ε εν τεστη η η ην σκη η η ην Κα α α α α α ραν την
α α πει ει ει ει ρα θα α α α α αυ μα α τα βρυ υ υ
υ υ υ υ ε ε ε ε ε ε βρυ υ υ υ ε σα α αν η λοι
μω δη η η η νο ο ο σων ευ πο δω ω ω ω ω ων ποι οι

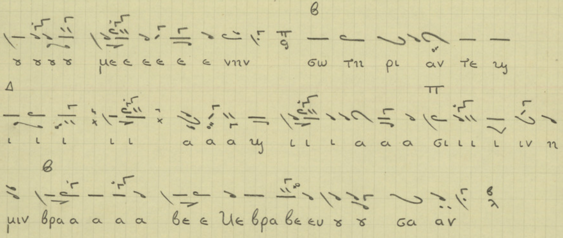

Μουσική
Νηλέως Α. Καμαράδου

7 Φεβρουαρίου 1924

Νηλέως Ήχος λ΄ Ι΄ Φεβρουαρίου

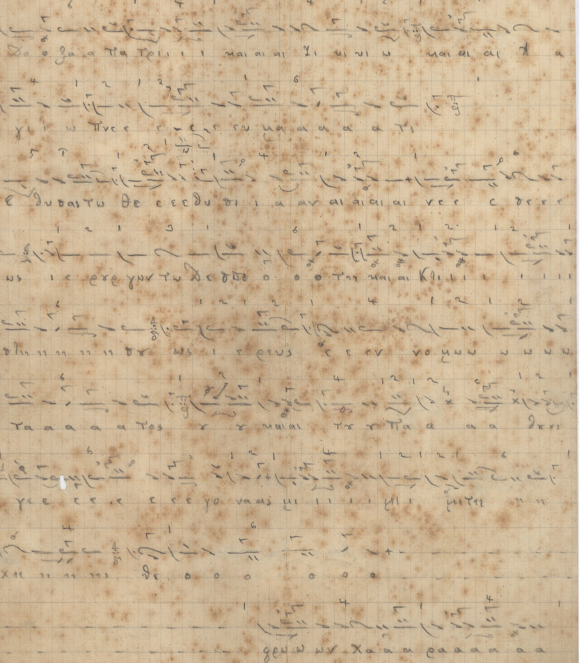

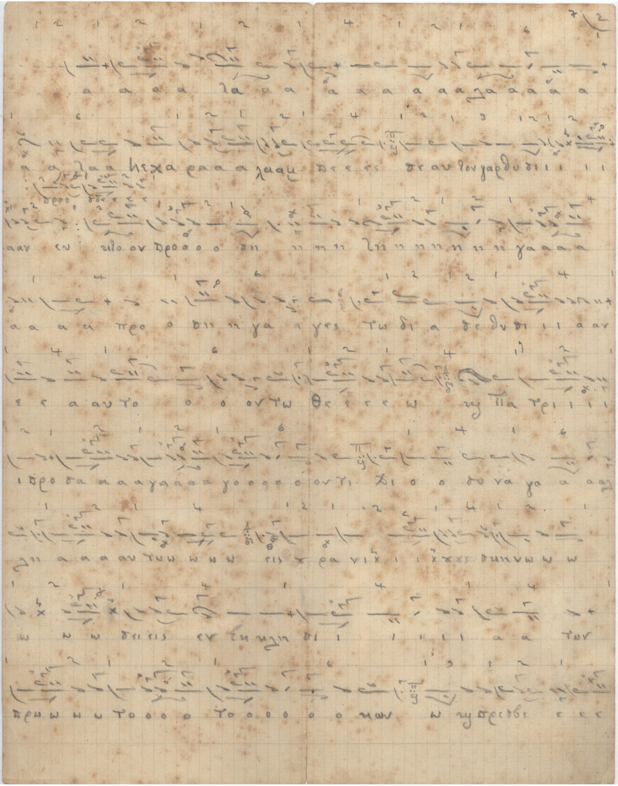
α α α α λα α α α α α α α α α α α α α α
α α λα α ηχα ρα α α λααμ πτε ε ες στ αυ ρου γαρ δυ σι ι ι ι ι
αα ν εν πο ον δροσο ο ο ση η η η λη η η η η η η γα α α α
α α α α προ ο ση η γα γες τω δι α δε δυ σι ι ι α αν
ε ε α αυ το ο ο ον τω Θε ε ε ε ω τω Πα τρι ι ι ι
ι δρο σα α α α γα α α α γο ο ο ο ο ον τι Δι ο ο δυ να γα α αα
γη α α α α αυ των ω ω ω εις χ ρα νι ι ι χες δυναμω ω ω
ω ω ω δε ι εις εν ψυχη σι ι ι ι ι ι α α των
δρω ω ω ω ω το ο ο ο το ο ο ο ο ο ο μων ω υ περ εβε ε ε

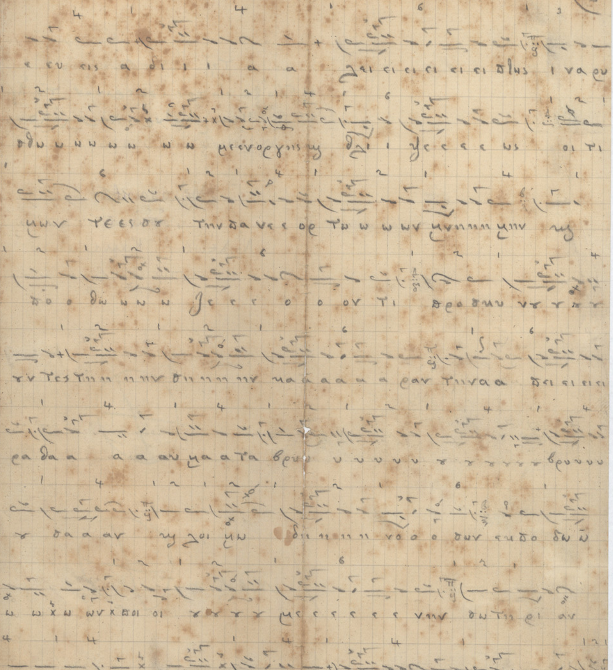
κευ εις α δι ι ι α α γει ει ει ει ει ει δης ι να ρυ
σθω ω ω ω ω ω ω ω μενος ρυσης ι γε ε ε ε ως οι τι
μων τεεσοσ την δανεις ος τω ω ων μνημην μην
δο ο δω ω ω ω γε ε ε ο ο ον τι δροδην νε ε πε
ε ντεστην ην ην δη ην ην ην να α α α α α ραν την α α δει ει ει ει
ρα δα α α α α αν μα α τα βρυ υ υ υ υ υ ε ε ε ε ε βρυυυ
ε δα α α αν ης γοι ης ω δη ην ην ην νο ο ο δων ευδο δω ω
ω ω χω ων χεω οι ε ε ε ε ε με ε ε ε ε ε ε νην δωτη ρι αν
τε ης ι ι ι ι α α α ης ι ι ι α α α δι ι ι ιν ημιν
βρα χα α α χε ε ε βρα βε ευ ε ε δα αν

Τῇ ι' Φεβρουαρίου

Δόξα εἰς τὸν ἑσπερινὸν τοῦ Ἁγίου

Ἱερομάρτυρος Χαραλάμπους

Μελοποιηθὲν

ὑπὸ

Νηλέως Α. Καμαράδου

τῷ 1906

N.A.K.

Ὀνοματεπώνυμον αἰτοῦντος τὴν ἀγορὰν [illegible]

Χρονολογία ὑποβολῆς αἰτήσεως καὶ ἀριθμὸς πρωτ. [illegible]

Ἰδιότης καὶ Δ)σις [illegible]

Προσφερόμενον ποσὸν [illegible]

Γνωμάτευσις ἐπανεκτιμήσεως παρ' ἐκτιμητῶν [illegible]

Παρατηρήσεις

Κατέχεται σήμερον κατὰ τὰ βιβλία Μισθωμάτων ὡς ἀκολούθως :

Ὀνοματεπώνυμον Κατόχων	Ἰδιότης	Ἔκτασις κατοχῆς	Χρόνος καὶ τρόπος ἐνάρξεως κατοχῆς	Ἐτήσιον μίσθωμα	ΠΑΡΑΤΗΡΗΣΕΙΣ
[illegible]	[illegible]	[illegible]	[illegible]	[illegible]	[illegible]
[illegible]	[illegible]	[illegible]	[illegible]	[illegible]	[illegible]
[illegible]	[illegible]	[illegible]	[illegible]	[illegible]	[illegible]
[illegible]	[illegible]		[illegible]	[illegible]	[illegible]
[illegible]	[illegible]	[illegible]	[illegible]	[illegible]	[illegible]

[illegible]

2347—(35/38)

Νηχέως Ἦχος πλ. α' Πα ΚΔ' Φεβρουαρίου 10 1

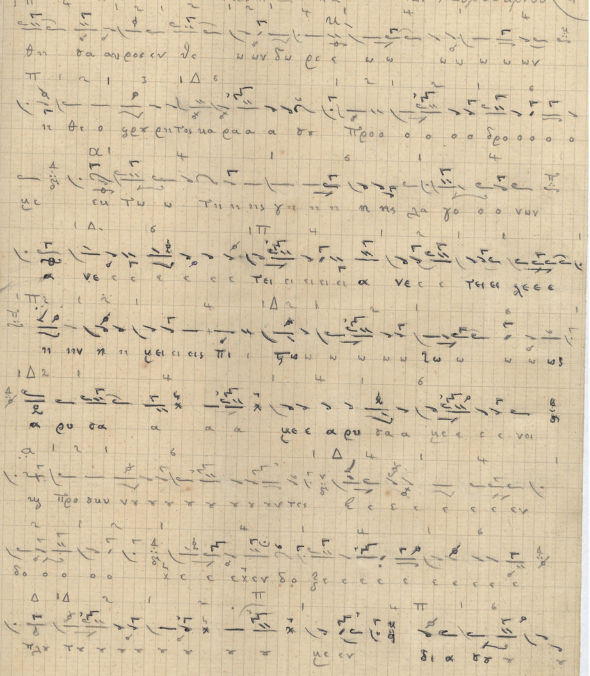

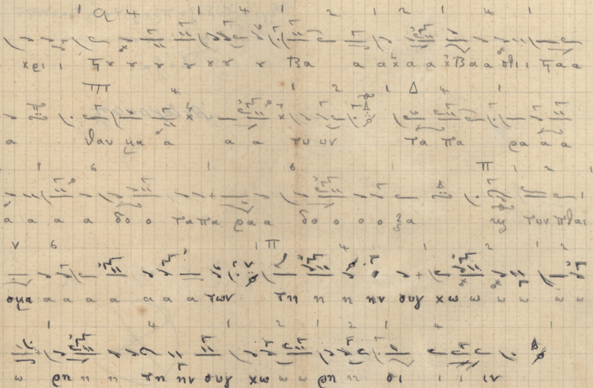

Υιό Νικολέως Α. Καμκαΐδη

Εἰς τὴν κδ΄ Φεβρουαρίου.

Ἡ εὕρεσις τῆς τιμίας κεφαλῆς τοῦ ἁγίου ἐνδόξου προφήτου καὶ Βαπτιστοῦ Ἰωάννου.

Δόξα.

Ἀντιγραφή

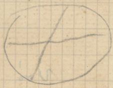

N.A.K.