

N. 641 L. 3. —

Prop. dell'Editore

Stabil.^{to} Musicale E. De Vasini
Milano-Casale

SERENATA

Se tu dormissi,
Giulietta mia,
sotto il balcone
non canterei.
Ma tu non dormi - e so che m'ami,
so che udir brami - la mia canzone.

I diciott'anni
compiesti appena,
non v'ha figliuola
di te più bella.
E non ti crucia - Giulietta amata,
non sei nojata - di dormir sola?

Anch'io soa giovine,
anch'io m' sento
bolir il sangue
dentro le vene,
E penso spesso - Giulietta cara,
che in due si debba - dormir più bene.

A. GHISLANZONI

SERENATA

Parole di A. GHISLANZONI

Musica di D. L. LIABIOS
op. 4

ADAGIO

CANTO

P

Se tu dor-mis-si, Giu-liet-ta

P

rit.

cres.

mi-a, sott'il bal-co-ne non cante-rei Ma tu non dormi e so che

cres.

f *P* *cres.*

m'a-mi, so cheudir brami la mia can-zon Ma tu non dormi e so che

f *P* *cres.*

Proprietà dell' Editore

e 641 d

p. *ten.*
 m'a mi so che udir brami la mia can-zon I di-ci, ott'anni com-pie-sti ap-

ten. *con anima*
 -pe - na Non v'ha fi - gli-uo-la di te piu bel - la Enon ti *cres.*

cruc - ci - a Giu-liet - t'a - ma - ta, non sei no -

- ia - ta di dor - mir so - la? non sei no - *dim.*

dim.

- ia - ta di dor - mir so - la? Anch' io son gio - vi - ve, anch' io mi
 sen - to bol - lir il san - gue den - tro le ve - ne, E pen - so
 spes - so Giu - liet - ta ca - ra, Ch' in d' re si deb - ba dor - mir piu
 ben, E pen - so spes - so Giu - liet - ta ca - ra Ch' in due si

P *1.^o tempo*
P *1.^o tempo P*
cres.
cres.
P
f
cres.
f *p*
cres.
f

e 641 d

deb - ba, dormir più ben E pen so spes - so E pen so

pp

spes - so Giu.liet.ta ca - ra E pen so spes - so Giu.lietta

p

ca - ra, che in due si debba dormir più ben, dormir più ben, dormir più be - ne.

dim. *rall.*

pp

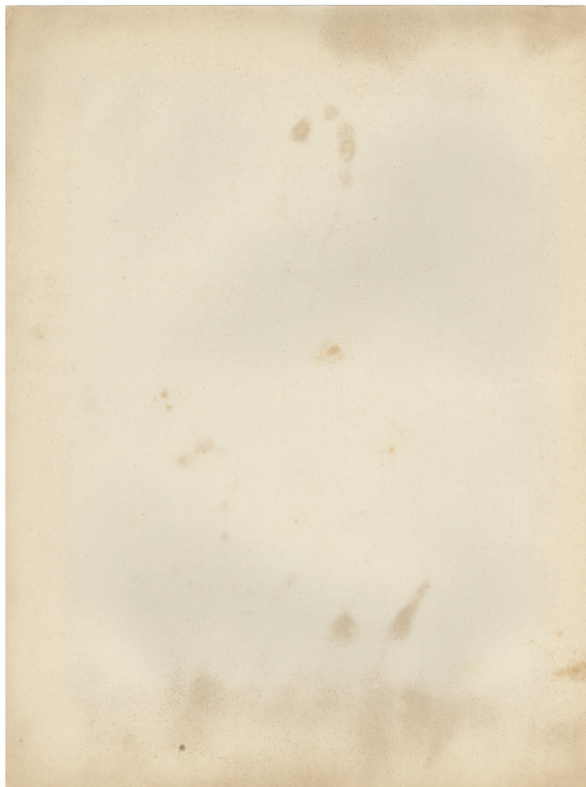

Serenata

PER

Soprano o Tenore

Parole di A. GHISLANZONI

Musica di

D. L. LIAVOS

(Op. 4)

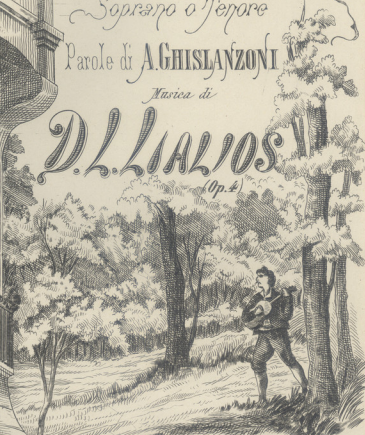

N. 641 L. 3.

Prop. dell'Editore

Stabil.^{to} Musicale E. De Vasini
Milano-Casale

SERENATA

Se tu dormissi,
Giulietta mia,
sotto il balcone
non canterei.
Ma tu non dormi - e so che m'ami,
so che udir brami - la mia canzone.

I diciott'anni
compiesti appena,
non v'ha figliuola
di te più bella.
E non ti crucia - Giulietta amata,
non sei nolata - di dormir sola?

Anch'io son giovine,
anch'io m' sento
bolir il sangue
dentro le vene,
E penso spesso - Giulietta cara,
che in due si debba - dormir più bene.

A. GIULIANZONI

SERENATA

Parole di A. GHISLANZONI

Musica di D. L. LIALIOS
op. 4

CANTO

ADAGIO

P

Se tu dor-mis-si, Giu-liet-ta

cres.

mi-a, sott'il bal-co-ne non can-te-rei Ma tu non dormi e so che

cres.

f *P* *cres.*

m'a-mi, so che u-dir bra-mi la-mia can-zon Ma tu non dor-mi e so che

cres.

Prop. dell' Editore

e 641 d

P. *ten.*

m'a mi so cheudir brami la mia can-zon I di ci-ott'anni com-pie-sti ap-

ten. *con anima*

-pe - na Non v'ha fi - gli-uo-la di te piu bel - la E non ti -

cres.

cruc - ci - a Giu-liet - t'a - ma - ta, non sei no -

dim.

- ia - ta di dor - mir so - la? non sei no -

dim.

P *1.^o tempo*

- ia - ta di dor. mir so - la? Anch' io son gio - viſe, anch'io mi

p *1.^o tempo p*

sen - to bol. lir il san - gue den. tro le ve - ne, E pen. so

cres.

cres.

spes - so Giu. liet - ta ca - ra, Ch' in dre si deb - ba dor. mir piu

p *f*

ben, E pen. so spes - so Giu. liet - ta ca - ra Ch' in due si

cres. *f* *p*

cres. *f*

641 d

deb - ba dor-mir più ben E pen so spes - so E pen so

pp

spes - so Giu-liet-ta ca - ra E penso spes - so Giu-lietta

f *p*

ca - ra, che in due si debba dormir più ben, dormir più ben, dormir più be - ne.

dim. *rall.* *dim.* *pp*

Handwritten text or signature at the bottom left of the page.

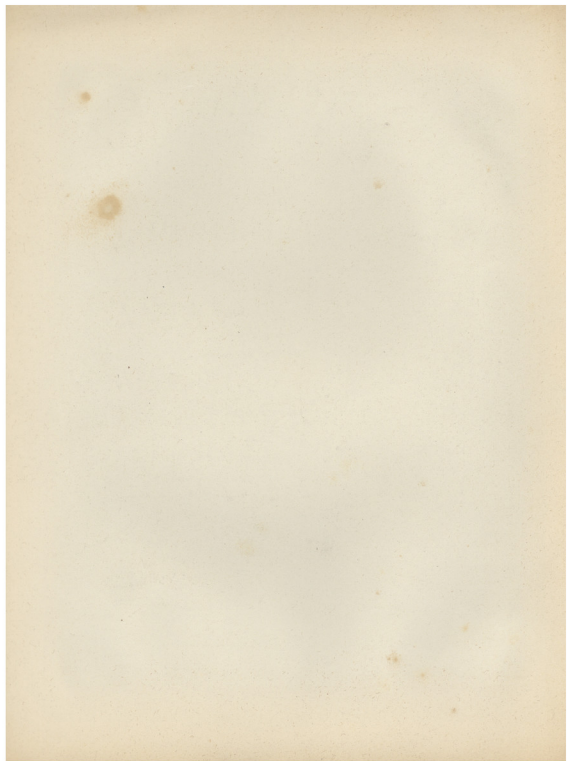

Serenata

PER

Soprano o Tenore

Parole di A. GHISLANZONI

Musica di

D. L. LIAVOS

(Op. 4)

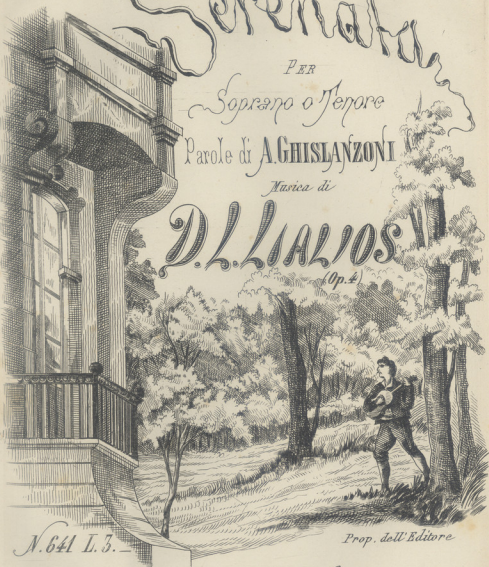

N. 641 L. 3.

Prop. dell'Editore

Stabil.^{to} Musicale E. De Vasini
Milano-Casale

SERENATA

Se tu dormissi,
Giulietta mia,
sotto il balcone
non canterei.
Ma tu non dormi - e so che m'ami,
so che udir brami - la mia canzone.

I diciott'anni
compiesti appena,
non v'ha figliuola
di te più bella.
E non ti crucia - Giulietta amata,
non sei noiata - di dormir sola?

Anchor son giovine,
anch'io mi sento
bolir il sangue
dentro le vene,
E penso spesso - Giulietta cara,
che in due si debba - dormir più bene.

A. GHISLANZONI

SERENATA

Parole di A. GHISLANZONI

Musica di D. L. LLALIOS
op. 4

ADAGIO

CANTO

Setu dor.mis.si, Giu.liet.ta

mi.a, sott'il bal.co.ne non can.te.rei Ma tu non dormi e so che

m'a.mi, so che u.dir.brami la mi.ca.n.zon Ma tu non dor.mi e so che

Prop. dell' Editore

e 541 d

P. *ten.*

m'a mi so cheudir brami la mia can-son I di lei ott'anni compie sti ap-

ten. *con anima*

-pe - na Non v'ha fi - gli - uo - la di te piu bel - la Enon ti -

cres.

cruc - ci - a Giu - liet - t' a - ma - ta, non sei no -

dim.

- ia - ta di dor - mir so - la? non sei no -

dim.

P *1.^o tempo* 3

- ia - ta di dor - mir so - la? Anch' io son gio - vi - ne, anch'io mi

P *1.^o tempo p*

sen - to bol - lir il san - gue den - tro le ve - ne, E pen - so

cres.

cres.

spes - so Giu - liet - ta ca - ra, Ch' in die si deb - ba dor - mir piu

P

f

ben, E pen - so spes - so Giu - liet - ta ca - ra Ch' in die si

cres.

f *P*

cres.

041 d

deb - ba dormir più ben E pen so spes - so E pen so

spes - so Giu.liet.ta ca - ra E pen so spes - so Giu.lietta

ca - ra, che in due si debba dormir più ben, dormir più ben, dormir più be - ne.

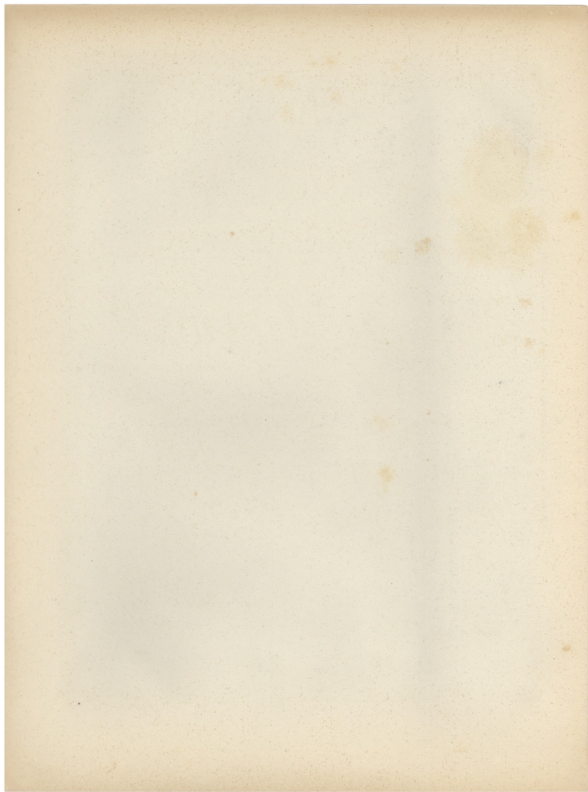

Serenata

PER

Soprano o Tenore

Parole di A. GHISLANZONI

Musica di

D. L. LIAVOS

(Op. 4)

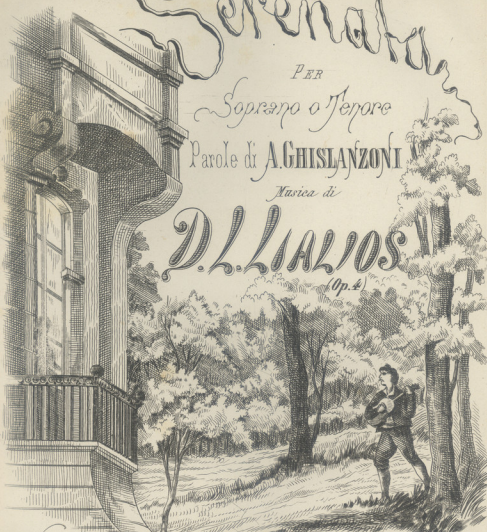

N. 641 L. 3. —

Prop. dell'Editore

Stabil.^{to} Musicale E. De Vasini
Milano-Casale

SERENATA

Se tu dormissi,
Giuletta mia,
sotto il balcone
non canterei -
Ma tu non dormi - e so che m'ami,
so che udir brami - la mia canzone.

I diciott' anni
complesti appena,
non v'ha figliuola
di te più bella.
E non ti crucia - Giuletta amata,
non sei nolata - di dormir sola?

Anchor son giovine,
anch'io mi sento
bolir il sangue
dentro le vene,
E penso spesso - Giuletta cara,
che in due si debba - dormir più bene.

A. GHISLANZONI

SERENATA

1

Parole di A. GHISLANZONI

Musica di D. L. LIALIOS
op. 4

ADAGIO

CANTO

p

Se tu dormis-si, Giu-liet-ta

p

Res.

cres.

mi-a, sott'il bal-co-ne non can-te-rei Ma tu non dormi e so che

cres.

f *p*

m'a-mi, so che u-dir bra-mi la mia can-zon Ma tu non dormi e so che

cres.

f *p*

S..... *S.....*

Prop. dell' Editore

e 644 d

P. *ten.*
 m'a mi so cheudir brami la mia can-zon I dici ott anni com-pie-sti ap-

ten. *con anima*
 -pe - na Non v'ha fi - gli-uo-la di te piu bel - la E non ti *cres.*

cruc - ci - a Giu-liet - t' a - ma - ta, non sei no -

dim.
 - la - ta di dor - mir so - la? non sei no -

dim.

P *1.^o tempo*

- ia - ta di dor-mir so-la? Anch' io son gio-vi-ne, anch'io mi

p *1.^o tempo p*

sen-to bol-lir il san-gue dentro le ve-ne, E pen-so

cres.

p *f*

spes-so Giu-liet-ta ca-ra, Ch'in due si deb-ba dor-mir piu

cres. *f* *p*

ben, E pen-so spes-so Giu-liet-ta ca-ra Ch'in due si

cres. *f* *p*

641 d

deb - ba dor-mir più ben E pen so spes - so E pen so

pp

spes - so Giu-liet-ta ca - ra E penso spes - so Giu-lietta

f *p*

ca - ra, che in due si debba dormir più ben, dormir più ben, dormir più be - ne.

dim. *vall.* *dim.* *pp*

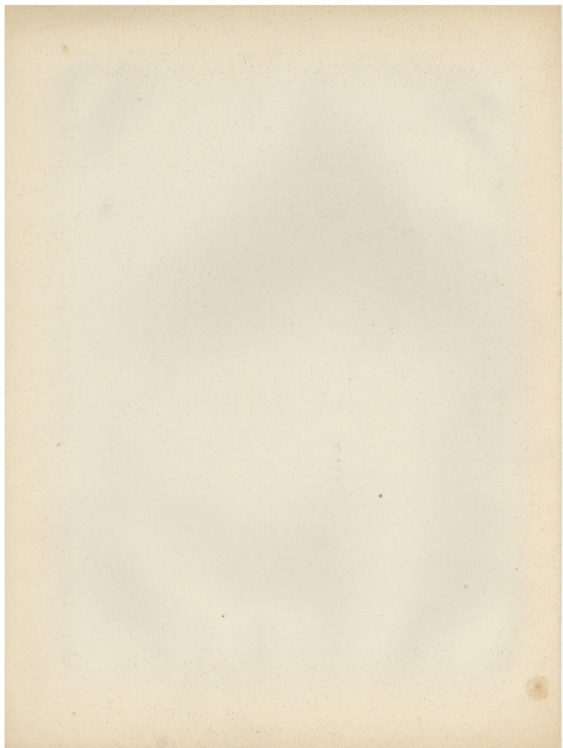

Serenata

PER

Soprano o Tenore

Parole di A. GHISLANZONI

Musica di

D. L. LIAVOS

(Op. 4)

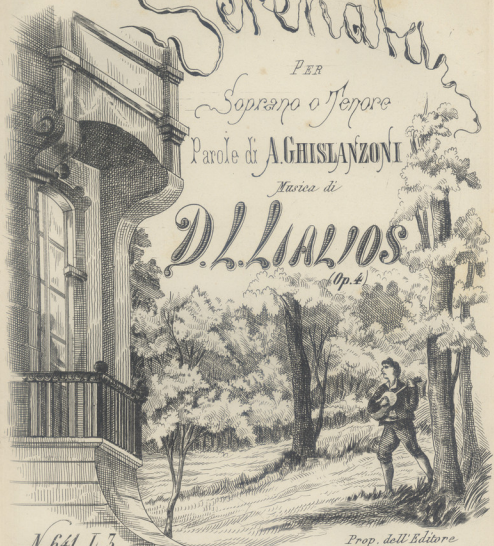

N. 641 L. 3.

Prop. dell'Editore

Stabil.^{to} Musicale E. De Vasini
Milano-Casale

SERENATA

Se tu dormissi,
Giulietta mia,
sotto il balcone
non canterei.
Ma tu non dormi - e so che m'ami,
so che udir brami - la mia canzone.
I diciott'anni
compiesti appena,
non v'ha figliuola
di te più bella.
E non ti crucia - Giulietta amata,
non sei noiata - di dormir sola?
Anch'io son giovine,
anch'io mi sento
bolir il sangue
dentro le vene,
E penso spesso - Giulietta cara,
che in due si debba - dormir più bene.

A. GHISLANZONI

SERENATA

4

Parole di A. GHISLANZONI

Musica di D. L. LIALIOS
op. 4

ADAGIO

CANTO *P*

Se tu dor-mi-si, Giu-liet-ta

cres.

mi-a, sott'il bal-co-ne non can-te-rei Ma tu non dor-mi e so che

f *P* *cres.*

m'a-mi, so che u-dir bra-mi la mia can-zon Ma tu non dor-mi e so che

Prop. dell' Editore

c 244 d

P. m'a mi so cheudir brami la mia can_zon I di ci_ott anni com_pie_sti ap-
ten.

-pe - na Non v'ha fi_gli_uo_la di te piu bel - la E non ti
ten. *con anima*
cres.

cruc - ci - a Giu_liet - t' a - ma - ta, non sei no -

- ia - ta di dor - mir so - la? non sei no -
dim.
dim.

P *1.^o tempo*

- ia - ta di dor. mir so - la? Anch' io son gio - vi - fe, anch'io mi

P *1.^o tempo p*

sen - to bol - lir il san - gue den - tro le ve - ne, *cres.* E pen - so

P

spes - so Giu. liet - ta ca - ra, Ch' in dre si deb - ta dormir piu

cres. *P*

ben, E pen - so spes - so Giu. liet - ta ca - ra Ch' in duesi

cres. *f*

041 d

deb - ba dormir più ben E pen so spes - so E pen so

pp

spes - so Giu - liet - ta ca - ra E pen so spes - so Giu - lietta

p

ca - ra, che in due si debba dormir più ben, dormir più ben, dormir più be - ne.

dim. *rall.*

dim. *pp*

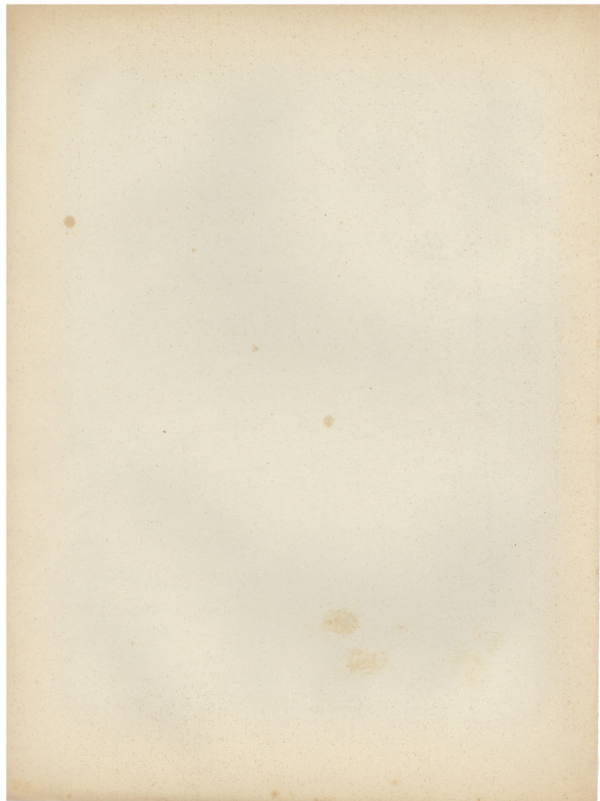

Serenata

PER

Soprano o Tenore

Parole di A. GHISLANZONI

Musica di

D. L. LIAZIOS

(Op. 4)

N. 641 L. 3.

Prop. dell'Editore

Stabil.^{to} Musicale E. De Vasini
Milano-Casale

SERENATA

Se tu dormissi,
Giulietta mia,
sotto il balcone
non canterei.
Ma tu non dormi - e so che m'ami,
so che udir brami - la mia canzone.

I diciott'anni
compiesti appena,
non v'ha figliuola
di te più bella.
E non ti crucia - Giulietta amata,
non sei nolata - di dormir sola?

Anchor son giovine,
anch'io mi sento
bolir il sangue
dentro le vene,
E penso spesso - Giulietta cara,
che in due si debba - dormir più bene.

A. GHISLANZONI

SERENATA

Parole di A. GHISLANZONI

Musica di D. L. LIALIOS
op. 4

ADAGIO

CANTO

P

Setu dor-mis-si, Giu-liet-ta

cres.

mi-a, sott'il bal-co-ne non cante-rei Ma tu non dormi e so che

cres.

f *P* *cres.*

m'a-mi, so che udir brami la mia can-zon Ma tu non dormi e so che

f *P* *cres.*

Prop. dell' Editore

e 644 d

p m'a mi so cheudir brami la mia canzon I di ci. Ott'anni com- pie- sti ap-
ten.

- pe - na Non v'ha fi - gli - uo - la di te giu - sei - la E non ti -
ten. *con anima*
cres.

cruc - ci - a Giu - liet - t' a - ma - ta, non sei no -

- ia - ta di dor - mir so - la? non sei no -
dim.
dim.

P *1.^o tempo*

- ia - ta di dor- mir so- la? Anch' io son gio- vi- ne, anch'io mi

p *1.^o tempo p*

sen- to bol- lir il san- gue den- tro le ve- ne, E pen- so

cres.

cres.

spes- so Giu- liet- ta ca- ra, Ch' in due si deb- ba dor- mir piu

p

f

ben, E pen- so spes- so Giu- liet- ta ca- ra Ch' in due si

cres.

f *p*

cres.

641 a

deb - ba dormir più ben E pen so spes - so E pen so

spes - so Giu.liet.ta ca - ra E pen so spes - so Giu.lietta

ca - ra, che in due si debba dormir più ben, dormir più ben, dormir più be - ne.

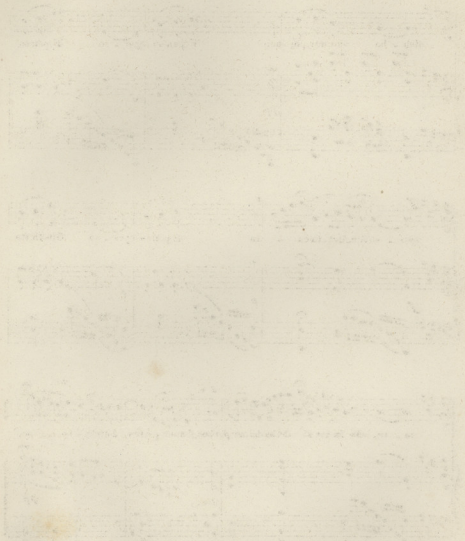

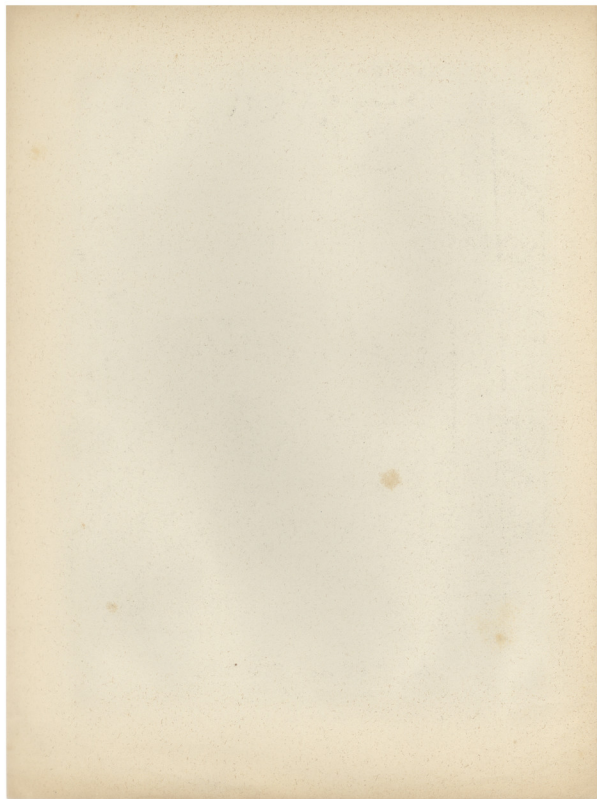

Serenata

PER

Soprano o Tenore

Parole di A. GHISLANZONI

Musica di

D. L. LIAIOS

(Op. 4)

N. 641 L. 3. —

Prop. dell' Editore

Stabil.^{to} Musicale E. De Vasini
Milano-Casale

SERENATA

Se tu dormissi,
Giulietta mia,
sotto il balcone
non canterei -
Ma tu non dormi - e so che m'ami,
so che udir brami - la mia canzone.

I diciott'anni
complesti appena,
non v'ha figliuola
di te più bella.
E non ti crucia - Giulietta amata
non sei nojata - di dormir sola ?

Anch'io son giovine,
anch'io mi sento
bolir il sangue
dentro le vene,
E penso spesso - Giulietta cara,
che in due si debba - dormir più bene.

A. GHISLANZONI

f *p* *ten.*

m'a mi so cheudir brami la mia can.zon I di ci ott anni com.pie.sti ap.

ten. *con anima*

-pe - na Non v'ha fi - gli.uo - la di te piu bei - la Enonti.

cruc - ci - a Giu. liet - t' a - ma - ta, non sei no -

dim.

- ia - ta di dor - mir so - la? non sei no -

dim.

P *1.^o tempo*

- la - ta di dor, mir so - la? Anch' io son gio - vi - ne, anch' io mi

P *1.^o tempo p*

sen - to bol - lir il san - gue den - tro le ve - ne, E pen - so

cres.

cres.

spes - so Giu - liet - ta ca - ra, Ch' in due si deb - ba dor - mir più

P

f

ben, E pen - so spes - so Giu - liet - ta ca - ra Ch' in due si

cres.

f *P*

cres.

f

c 041 *d*

deb - ba dormir più ben E pen so spes - so E pen so

spes - so Giu-liet-ta ca - ra E penso spes - so Giu-lietta

ca - ra, che in due si debba dormir più ben, dormir più ben, dormir più be - ne.

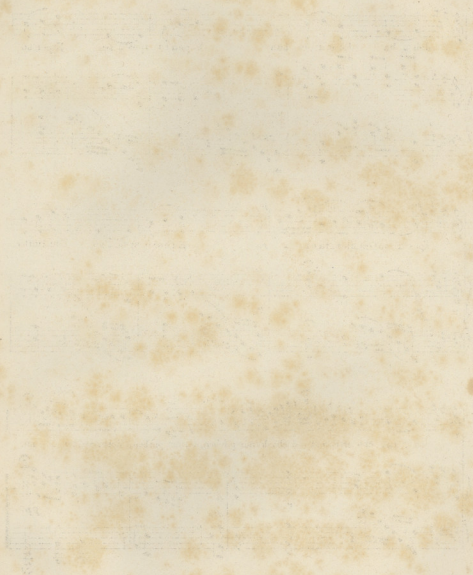

Serenata

PER

Soprano o Tenore

Parole di A. GHISLANZONI

Musica di

D. L. LIALIOS

(Op. 4)

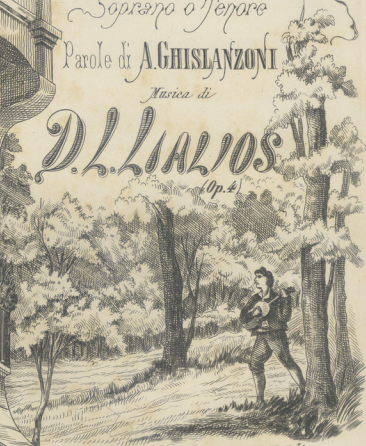
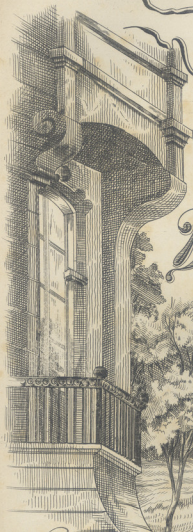

N. 641 L. 3. -

Prop. dell'Editore

Stabil.^{to} Musicale E. De Vasini
Milano-Casale

SERENATA

Se tu dormissi,
Giulietta mia,
sotto il balcone
non canterei.
Ma tu non dormi - e so che m'ami,
so che udir brami - la mia canzone.

I diciott'anni
compiesti appena.
non v'ha figliuola
di te più bella.
E non ti crucia - Giulietta amata,
non sei nolata - di dormir scia?

Anch'io son giovine,
anch'io m' sento
bolir il sangue
dentro le vene,
E penso spesso - Giulietta cara,
che in due si debba - dormir più bene.

A. GHISLANZONI

SERENATA

Parole di A. GHISLANZONI

Musica di D. L. LIALIOS
op. 4

ADAGIO

CANTO *P*

Se tu dor.mis.si, Giu.liet.ta

cres.

mi.a, sott'il bal.co.ne non can.te.rei Ma tu non dor.mi e so che

f *P* *cres.*

m'a.mi, so che u.dir.brami la mia can.zon Ma tu non dor.mi e so che

p. *ten.*

m'a mi so cheudir brami la mia can.zon I di ci ott anni com pie sti ap.

ten. *con anima* *cres.*

- pe - na Non v'ha fi gli.uo.la di te piu bel - la Enonti

cruc - ci - a Giu.liet - t'a - ma - ta, non sei no -

dim. *dim.*

- ia - ta di dor_mir so - la? non sei no -

P *1.^o tempo*

- ia - ta di dor, mir so - la? Anch' io son gio - vife, anch'io mi

cres.

sen - to bol - lir il san - gue den - tro le - ve - ne, E pen - so

P *f*

spes - so Giu. liet - ta ca - ra, Ch' in due si deb - ba dor, mir piu

cres. *f* *P*

ben, E pen - so spes - so Giu. liet - ta ca - ra Ch' in due si

deb - ba dor-mir più ben E pen so spes - so E pen so

pp

spes - so Giu-liet.ta ca - ra E pen so spes - so Giu-lietta

p *f*

ca - ra, che in due si debba dormir più ben, dormir più ben, dormir più be - no.

dim. *rall.* *pp*

1870

1871

1872

1873

1874

1875

