

20-3-57

ΚΑΛΛΙΤΕΧΝΙΚΟΝ ΓΡΑΦΕΙΟΝ
ΑΘΗΝΩΝ - 1936
ΔΙΕΥΘΥΝΤΗΣ: Γ. Π. ΚΟΥΡΑΚΟΣ

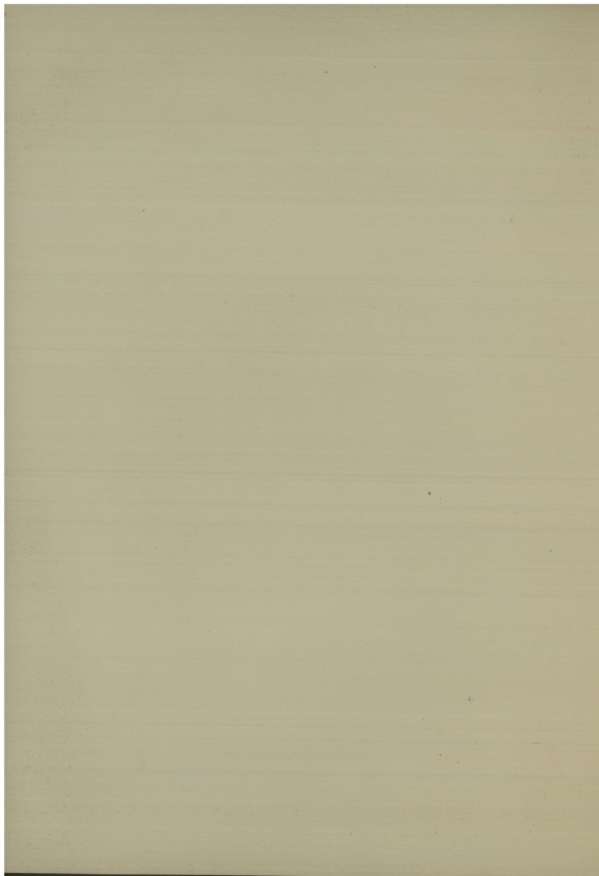



ΚΑΛΛΙΤΕΧΝΙΚΟΝ ΓΡΑΦΕΙΟΝ
ΑΘΗΝΩΝ

ΓΕΩΡΓΙΟΣ Π. ΚΟΥΡΑΚΟΣ

1936

ΕΛΕΥΘΕΡΟΣ ΙΔΙΩΤΙΚΟΣ ΟΡΓΑΝΙΣΜΟΣ



ORGANISATION ARTISTIQUE
INTERNATIONALE



ΠΛΗΡΕΣ ΔΙΚΤΥΟΝ ΑΝΤΙΠΡΟΣΩΠΕΙΩΝ
ΚΑΙ ΑΝΤΑΠΟΚΡΙΣΕΩΝ ΔΙΑ ΠΑΣΗΣ ΦΥΣΕΩΣ :
ΣΥΝΑΥΛΙΑΣ – ΟΠΕΡΑ – ΜΠΑΛΕΤΤΑ Κ.Λ.Π.
ΕΙΣ ΟΛΟΚΛΗΡΟΝ ΤΟΝ ΚΟΣΜΟΝ

ΓΡΑΦΕΙΑ :
ΜΕΓΑΡΟΝ ΠΕΣΜΑΖΟΓΛΟΥ
*Αριθ. 33)35
Λεωφ. Πανεπιστημίου 39, Τηλ. 26.309
ΤΑΜΕΙΟΝ ΕΙΣΙΤΗΡΙΩΝ :
Παρά τῷ Θεάτρῳ « ΚΕΝΤΡΙΚΟΝ », Τηλ. 21.559

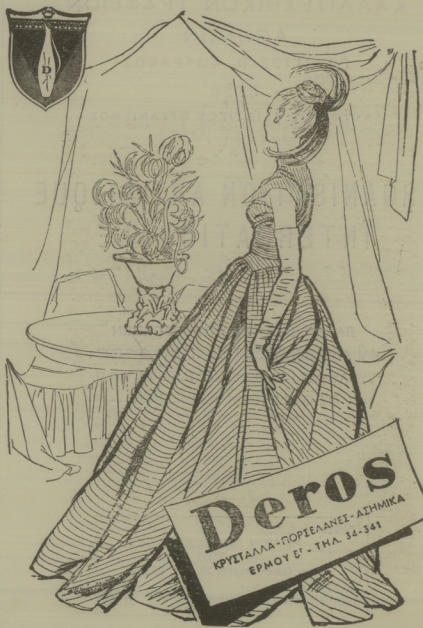

Deros

ΚΡΥΣΤΑΛΛΑ - ΓΟΡΣΙΕΛΑΝΕΣ - ΑΙΘΝΙΚΑ
ΕΡΜΟΥ Ε' - ΤΗΛ. 34-341

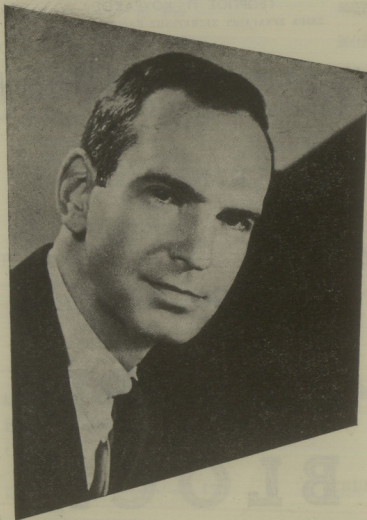

ΣΥΝΔΕΣΜΟΣ ΑΠΟΦΟΙΤΩΝ ΩΔΕΙΩΝ ΘΕΣΣΑΛΟΝΙΚΗΣ

ΣΥΝΕΡΓΑΣΙΑ :

ΚΑΛΛΙΤΕΧΝΙΚΟΥ ΓΡΑΦΕΙΟΥ ΑΘΗΝΩΝ

ΓΕΩΡΓΙΟΣ Π. ΚΟΥΡΑΚΟΣ

ΣΕΙΡΑ ΣΥΝΑΓΩΓΩΝ ΧΕΙΜΕΡΙΝΗΣ ΠΕΡΙΟΔΟΥ 1958-59

ΑΙΘΟΥΣΑ ΜΑΚΕΔΟΝΙΚΩΝ ΣΠΟΥΔΩΝ

ΠΕΜΠΤΗ 20 ΜΑΡΤΙΟΥ 1957 - ΩΡΑ 9.30 Μ.Μ.

3^Η ΣΥΝΑΥΛΙΑ

Ο

ΑΜΕΡΙΚΑΝΟΣ ΠΙΑΝΙΣΤΑΣ

JOSEPH

BLOCH

(RECITAL)

ΠΡΟΓΡΑΜΜΑ

I

Minuet, D major, K. 355 MOZART

Gigue, G major, K. 574 MOZART

Sonate, A major, op. 101 BEETHOVEN

Allegretto, ma non troppo
Vivace all Marcia
Adagio, ma non troppo, con affetto
Allegro

Διάρκεια 10 λεπτών

II

En plein air BARTOK

Avec tambours et fifres
Barcarolla
Musettes
Musiques nocturnes
Poursuite

Les tierces Alternées DEBUSSY

Feu d' Artifice

Ondine

Etudes Symphoniques, op. 13 SCHUMANN

ΑΠΟΚΛΕΙΣΤΙΚΟΤΗΣ ;
ΚΑΛΛΙΤΕΧΝΙΚΟΝ
ΓΡΑΦΕΙΟΝ ΑΘΗΝΩΝ

ΑΡΙΘΜΟΜΗΧΑΝΑΙ

ΜΗΧΑΝΑΙ ΓΡΑΦΕΙΟΥ

ΓΡΑΦΟΜΗΧΑΝΑΙ

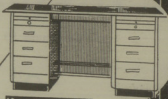
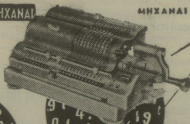

ΠΟΔΗΛΑΤΑ
ΜΟΤΟΠΟΔΗΛΑΤΑ

Μεταλλικά ΕΠΙΠΛΑ



ΕΥΚΟΛΙΑΙ
ΠΑΡΩΜΗΣ

Εργαστήρια
Συσκευών
Επισκευών.

ΔΗΜΗΤΡΙΟΣ ΔΗΜΗΤΡΙΑΔΗΣ

ΠΛΑΤ. ΑΓ. ΘΕΟΔΩΡΩΝ & ΔΡΑΓΑΤΣΙΑΝΟΥ 8
ΕΝΤΟΣ ΤΗΣ ΣΤΟΑΣ - ΤΗΛ. 22.473

ΕΡΕΤΑΣ



ΚΟΣΤΟΥΜΙΑ
ΣΑΚΚΑΚΙΑ
ΠΑΝΤΑΛΟΝΙΑ
ΥΠΟΚΑΜΙΣΑ

ΑΝΔΡΙΚΑ ΥΦΑΣΜΑΤΑ

ΠΟΙΟΤΗΣ - ΓΟΥΣΤΟ - ΤΙΜΗ

Χουβαδάς

ΠΕΣΜΑΤΖΟΓΛΟΥ 5

ELAC

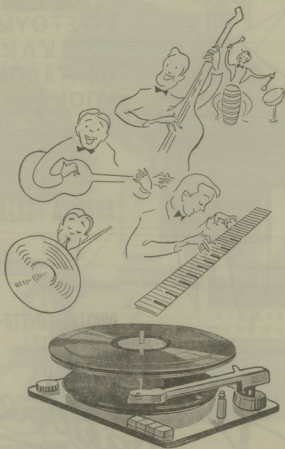

ΤΟ ΜΟΥΣΙΚΟΤΕΡΟ ΠΙΚ - ΑΠ ΤΟΥ ΚΟΣΜΟΥ
ΓΕΝΙΚΟΣ ΑΝΤΙΠΡΟΣΩΠΟΣ
Β. ΤΖΑΡΟΣ Α.Ε. - ΔΡΑΓΑΤΣΑΝΙΟΥ 8

T.S.S. "OLYMPIA"

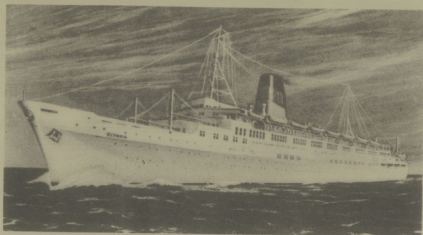

Τὸ ὑπερωκεάνειον "ΟΛΥΜΠΙΑ"

... ναυπηγηθὲν τὸ 1953 εἰδικῶς διὰ τὴν γραμμὴν Ἑλλάδος-Β. Ἀμερικῆς, συμβολίζει τὴν ἀρχαίαν ναυτικὴν κληρονομίαν τῆς Ἑλλάδος. Ἡ ναυπήγησις τοῦ "Ὀλυμπία", ἀπέτελεσε διεθνὲς ναυτιλιακὸν γεγονός, διότι διὰ πρώτην φοράν ἐπιδατηγὸν σκάφος διερρυθμίσθη κατὰ τρόπον ὥστε, να προσφέρῃ εἰς ὈΛΟΥΣ τοὺς ἐπιβάτας τὰς ἀνάσεις καὶ τὴν πολυτέλειαν ποῦ ἀπελάμβανον ἄλλοτε προνομιακῶς οἱ ἐπιβάται Δ'. ἑσσεως. Τὸ "Ὀλυμπία", ἀποτελεῖ σήμερον τὴν καλύτεραν προπαγάνδαν τοῦ Ἑλληνικοῦ Τουρισμοῦ εἰς τὸ ἐξωτερικόν.

23000 Τόννων - Ναυπηγήσεως 1953 - Ταχύτητος 21 μιλίων

Τακτικαὶ ἀναχωρήσεις ἐκ Πειραιῶς διὰ Χάλαραξ - Ν. Ἰόρκεν

GREEK LINE

ΓΕΝΙΚΗ ΑΤΜΟΠΛΟΙΑ ΤΗΣ ΕΛΛΑΔΟΣ Α.Ε.

17 - 19 Ἀκτὴ Μισοῦλη — Πειραιεὺς — Τηλέφ. 470-271

ΜΙΝΟΣ.

ΕΙΔΗ
ΟΙΚΙΑΚΗΣ
ΧΡΗΣΕΩΣ

Συγείρας



*Κατάστημα φημιζόμενον διά την
ποιότητα και την ποικυλίαν των
εμπορευμάτων του.*

ΟΙΚΟΣ ΙΔΡΥΘΕΙΣ
ΤΩ 1880

ΑΙΟΛΟΥ 61

ΤΗΛ. 21.878 * 25.133