Crucem sanctam subiit

Mottetto

a cinque voci in canto fratto, del Sig.r M.o

Pier-Luigi da Palestrina

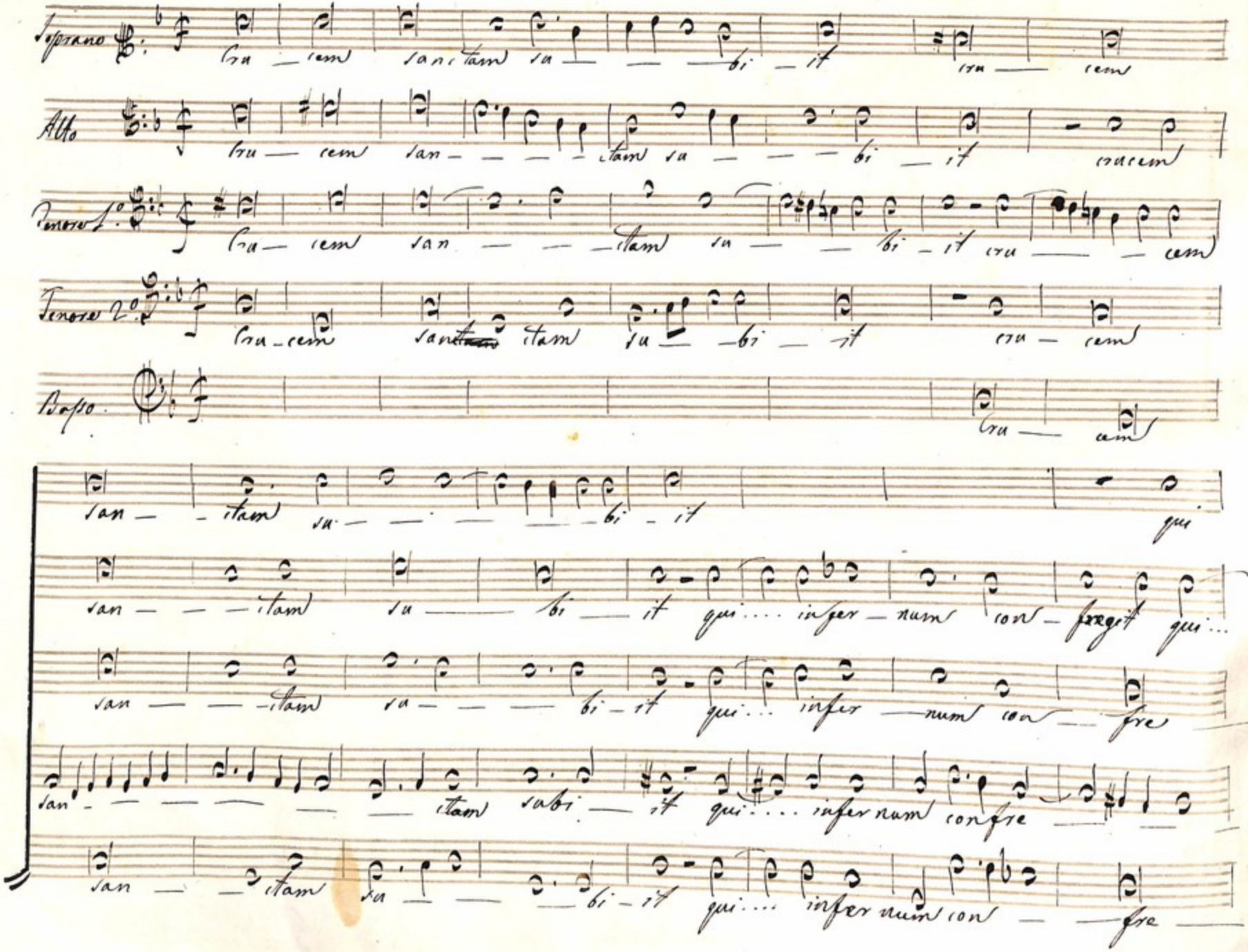

Soprano

Cru — cem sanctam su — — — bi — it cru — cem

Alto

Cru — cem san — — — — ctam su — — — bi — it crucem

Tenore 1°

Cru — cem san — — — ctam su — — bi — it cru — — cem

Tenore 2°

Cru — cem sanctam su — bi — it cru — cem

Basso

Cru — cem

san — — ctam su — — — — bi — it qui

san — — — ctam su — bi — it qui.... infer — num con — fregit qui...

san — — ctam su — — — bi — it qui... infer — num con — fre

san — — — — — — ctam subi — it qui.... infer num confre — —

san — — ctam su — — — bi — it qui.... infer num con — — fre —

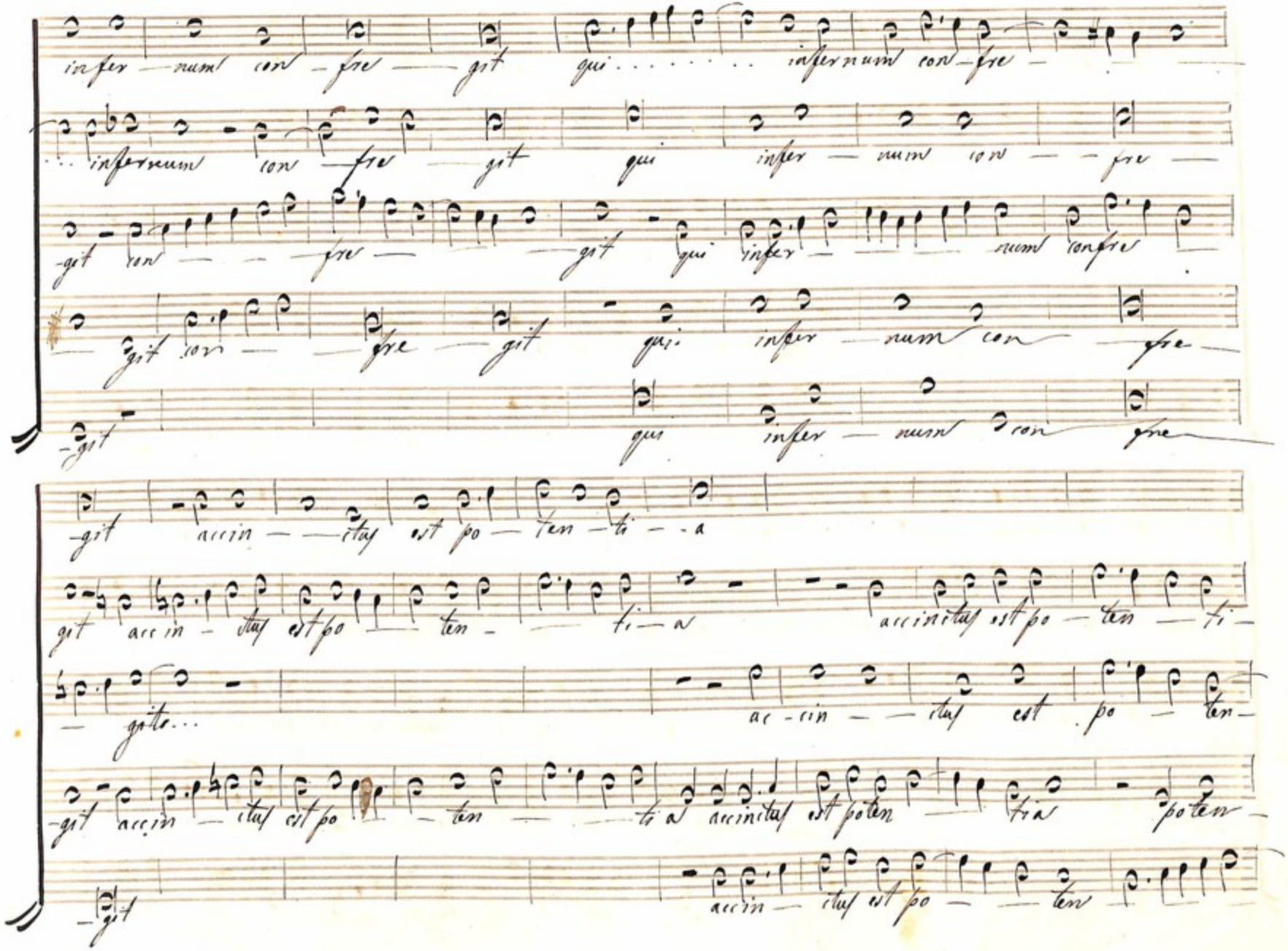
infer — num con — fre — git qui . . . . . infernum con — fre —
. . . infernum con — fre — git qui infer — num con — fre —
— git con — — fre — — git qui infer — — — num confre —
— git con — — fre — git qui. infer — num con — fre —
— git qui infer — num con — fre —
— git accin — — itus est po — ten — ti — a
git accin — itus est po — ten — ti — a accinitus est po — ten — ti —
— gite. . . ac — cin — — itus est . po — ten —
— git accin — itus est po — ten — — ti a accinitus est poten — tia — poten —
— git accin — itus est po — — ten —

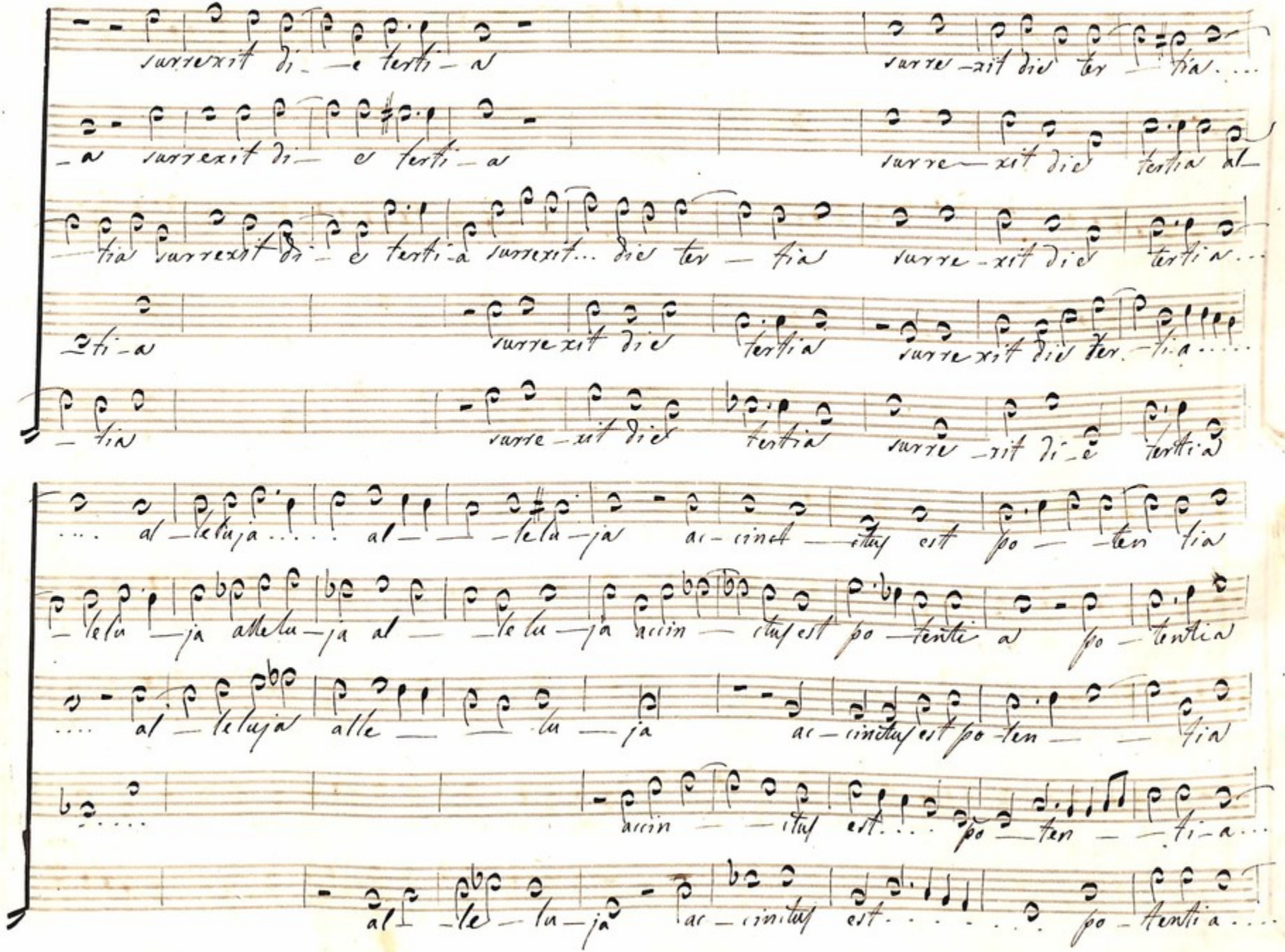

surrexit di_e terti_a surre_xit die ter_tia....

_a surrexit di_e terti_a surre_xit die tertia al_

_tia surrexit di_e terti_a surrexit... die ter_tia surre_xit die tertia...

_ti_a surrexit die tertia surrexit die ter_ti_a.....

_tia surre_xit die tertia surre_xit di_e tertia

.... al_leluja..... al_ _le_lu_ja ac_cinct_ctus est po_ten_tia

_lelu_ja allelu_ja al_ _le_lu_ja accin_ctus est po_tenti_a po_tentia

.... al_leluja alle_ _lu_ja ac_cinctus est po_ten_ _tia

.... accin_ _ctus est.... po_ten_ _ti_a...

al_le_lu_ja ac_cinctus est..... po_tentia....

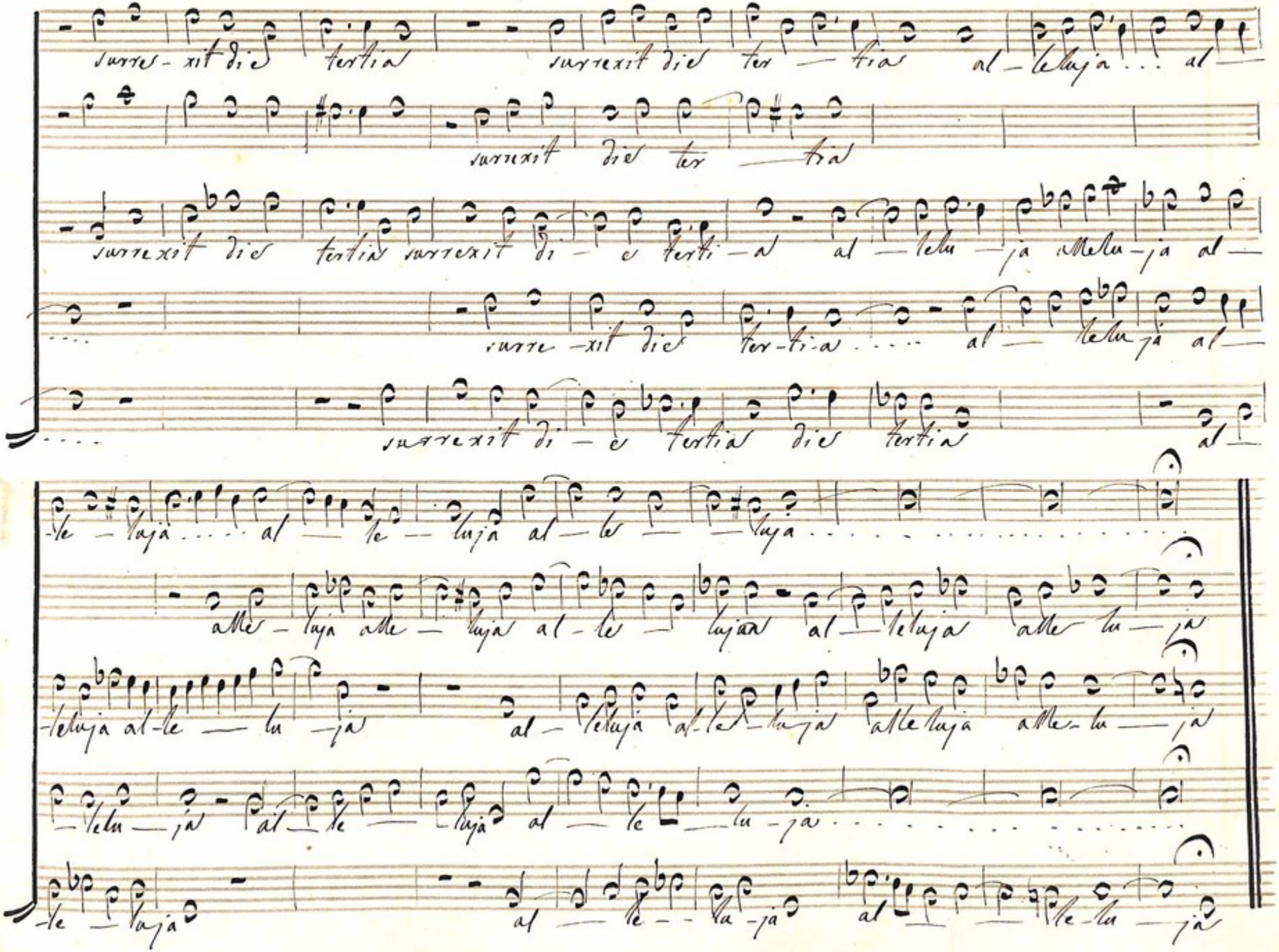

surre - xit die tertia surrexit die ter — tia al — leluja ... al —

surrexit die ter — tia

surrexit die tertia surrexit di — e terti — a al — lelu — ja alleluja al —

surre - xit die ter - ti - a .... al — leluja al —

surrexit di — e tertia die tertia al —

- le — luja .... al — le — luja al — le — — luja .....

alle — luja alle — luja al - le — lujaa al — leluja alle lu — ja

- leluja al - le — lu — ja al — leluja al - le - luja alleluja alle - lu — ja

— lelu — ja al — le — luja al — le — lu - ja .....
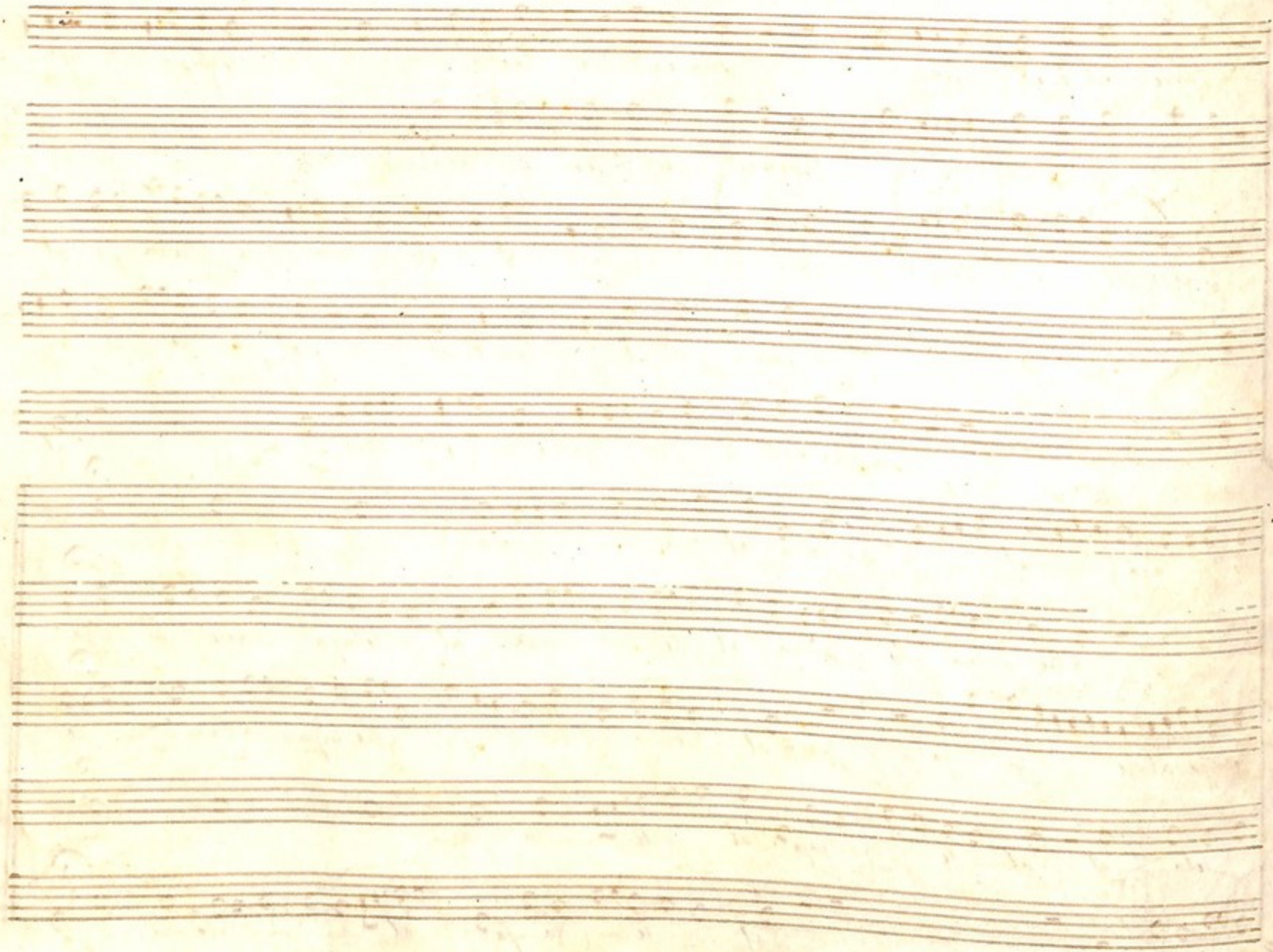
- le — luja al — le — lu - ja al — — le - lu — ja