

Santum Ergo del *M. Quanzini*

Organo

Largo

Segue Genitori

Organo

Violoncello
Allegro

Largo

Soli *Tutti*

Tan - tum er - go sa - - cra men - - tum Tan tum er go
 Sa - - cra men - tum ve - ne - re mur ve ne re mur cer nu i
 ve ne re - mur ve ne re mur cer nu i ve ne re - mur
 cer - nu i et an ti - quum an ti quum do cu men tum no vo
 ce - - dat no vo ce dat ri tu i no - vo ce - dat ce dat ri tu i no vo
 ce dat ri - tu i pre - stet fi - des sup - ple men tum
 sen - su um sen su um de fe chu i sen su um de fe chu i de
 fe - ctu i pre - stet fi - des fi - des supple mentum
 pre stet fi des supple mentum sen su um de - fe - ctu i de fe - ctu -
 i sen su um sen su um sen su um de - fe - ctu i de fe - ctu -

Allegro

i sen su um de fe - ctu i
fe - ni to - ri fe - ni to ri fe - ni to - que fe - ni
to que Lau s et ju bi la - ti o Sa lus ho nor vir tus quo que
sit et be ne di - ti o pro ce den ti ab u tro que com par
sit lau da - ti o lau da - tio a men pro ce den ti ab u tro que
com - par sit lau da - ti o pro - ce den ti ab - u tro que
pro ce den ti ab u tro que com - par sit lau da - ti o
a men a men a - - - men a men a - - - men a
- - - men a - - - men a men a men a men

ccccccccccccc
 ccccccccccccc
 ccccccccccccc

ccccccccccccc
 ccccccccccccc
 ccccccccccccc

Largo

Soli *Tutti*

Jan - tum ex - go sa - - cra men - tum Jan tum ex - go

sa - cra men tum ve - - ne re mur ve ne re mur cer ni i a ve ne

re mur ve ne re mur cer ni i ve - - ne re mur cer - ni i et - an

ti - quum an ti quum do cu men tum no vo ce dat no vo ce dat ri tu i

no - vo ce dat ce dat ri tu i no vo ce - dat ri - tu i

Soli *Tutti*

Pre - - stet fi - des pre stet fi - des su - pple men tum sen su -

um sen su um de fe - - chi i sen su um de fe - - chi i de - fe - - chi i

Soli *Tutti*

Pre - - stet fi - des fi - des supple men tum pre stet fi - des

sup ple men tum sen su um de fe - - chi de fe - - chi i

sen su um sen su um sen su um de - fe - - chi de fe - - chi i sen su -

Santum Ergo del. *Avanzini*

Tenor Primo di *Rejo*^{no}

Largo

Santum ergo Sa-cra-mentum De-ne-re-mar-ve-ne-re-mur
 cernui ve-ne-re-mar Cer-na-i no-vo Ce-dat no-vo cedat
 ritui no-vo ce-dat cedat ritui no-vo cedat ri-tu-i
 pres-tet fi-des sa-pli-mentum Sen-suum de-fer-tui
 sensuum De-fer-tui de-fer-tui pres-tet fi-des sa-pli-mentum
 sensuum de-fer-tui de-fer-tui Sen-suum sensuum sensuum de-fer-tui de-fer-tui

Genitori fe-ri-tu

Allegro

fe-ri-toni fe-ri-troque Lau-d et u-bi-la-tio Sit et
 ce-ne-dit pro-cedenti ab u-troque com-par-sit Lau-da-tio
 o Lau-da-tio amen pro-cedenti ab u-troque

Com - par sis Lau da = ti o $\frac{2}{4}$ pro ce denti ab a troja $\frac{2}{4}$

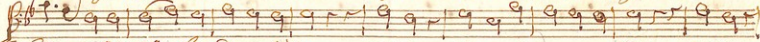

Com - par sis Lau da = ti o amen amen a = = = men amen

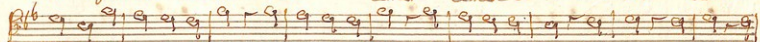

amen a = = = men a = = = men a = = = men a men a men a

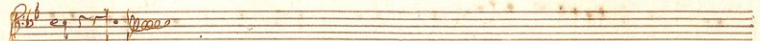

Vantum ergo del. Wangen

Organo & Organo

Organo

12. Jan tuum ergo Ba = ca mentum & Ne no re mur De re re mur

carum Ve re re mur cor re mur

re fal no = do ce = do cat ce do tri bui, no do ce = do re fal

2. preses fides su = la men tum & Benz su um. Benz su um do fe fal

3. preses fides fides su pa men tum preses

fides su la men tum Benz su um do fe fal = tu de fa = fal Benz su um

Benz su um Benz = su um do fe fal = tu de fa = fal Benz su um do fe fal

Organo

2. fe = ni ten 2. fe = ni. fides su et, tu = de fa. re

do = ni de ce do pro ce do de ab u = fra que com pa ris fa tu = do = no

do = no men pro ce do de ab u = fra que com = pa ris fa tu = do = no

11. 8. 14. 24. 30.

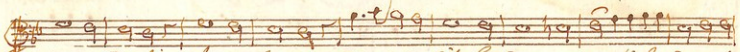

1770 u danti ab u2 froque conpar sit lauda = = violauda = ti

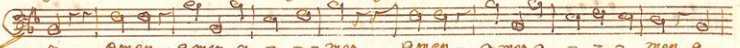

o amen amen a = = men amen amen a = = = men a

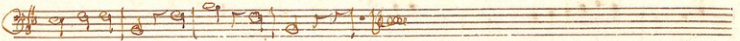

= = = men amen amen

