

## CANTO GENERAL

1880

MONTAGNA BIANCA

1880

[The following text is extremely faint and largely illegible due to fading and bleed-through from the reverse side of the page. It appears to be a list or a series of entries, possibly related to the 'CANTO GENERAL' mentioned at the top. The text is organized into several columns and rows, but the specific words and numbers are difficult to discern.]

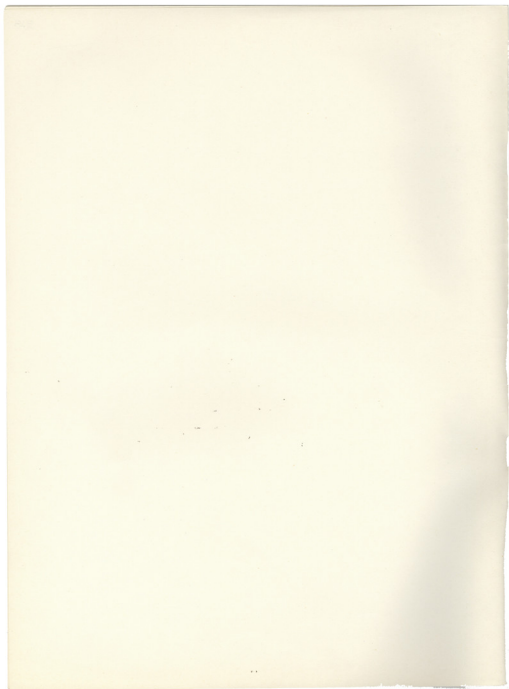

## CANTO GENERAL

Pablo Neruda

ALGUNAS BESTIAS

Mikis Theodorakis

Adagio  $\text{♩} = 54$  5

SOLO

SOPRANI  
E - ra el cre - pús - cu - lo \_\_\_\_\_ de la i - gu - a - na \_\_\_\_\_

ALTI  
E - ra el cre - pús - cu - lo \_\_\_\_\_ de la i - gu - a - na \_\_\_\_\_

TENORI  
E - ra el cre - pús - cu - lo \_\_\_\_\_ de la i - gu - a - na \_\_\_\_\_

BASSI  
E - ra el cre - pús - cu - lo \_\_\_\_\_ de la i - gu - a - na \_\_\_\_\_

GITARE

10

S  
E - ra el cre - pús - cu - lo \_\_\_\_\_ de la i - gu - a - na \_\_\_\_\_

s  
a - na \_\_\_\_\_

a  
a - na \_\_\_\_\_

t  
a - na \_\_\_\_\_

b  
a - na \_\_\_\_\_

g  
Re M \_\_\_\_\_ Mim Re M La M Sol M Re M \_\_\_\_\_ Mim Sol M La M \_\_\_\_\_

© 1976 by Mikis Theodorakis  
39 rue Constantinoupolos Néa Smirni, Athènes, Greece.

Tous droits réservés.

Allegro  $\text{♩} = 108$ 

15

5  
Des de la ar - col - ri - sa da cre - ste - ri - a

6  
Des de la ar - col - ri - sa da cre - ste - ri - a

7  
ar - col - ri - sa da cre - ste - ri - a Des de la

8  
Des de la ar - col - ri - sa da cre - ste - ri - a Des de la

9  
Des de la

LA RE M MI FA SOL M Re M

5  
su len gua co - mo un

6  
ar - col - ri - sa da cre - ste - ri - a le un

7  
ar - col - ri - sa da cre - ste - ri - a len gua co - un

8  
ar - col - ri - sa da cre - ste - ri - a le gua co - un

9  
ar - col - ri - sa da cre - ste - ri - a le gua co - un

10  
Re M MI FA SOL M Re M MI La M MI La M SOL

25

5  
dar - do se hun - di - a en la ver - du - ra

6  
dar - do se hun - di a su len gua co - mo un

7  
dar - do se hun - di a su len gua co - mo un

8  
dar - do se hun - di a su len gua co - mo un

9  
dar - do se hun - di a su len gua co - mo un

10  
La M MI m Re<sup>7</sup> SOL M Re M MI La M MI La M SOL

30

5 El horni, guero ma, na, cal pi, sa.

5 dan do se hun, dí a en la ver, du, ra el hor

a dan do se hun, dí a en la ver, du, ra el hor

1 dan do se hun, dí a en la ver, du, ra el hor

b dan do se hun, dí a en la ver, du, ra el hor

9 La M Mim Sol M Re M La M Re M

35

5 ba con me, lo, dí o so pi e la sel, va

5 el el hor el hor ni, guero ma, na, cal pi, sa ba con me, lo, dí o

a el el hor sel, va na, cal pi, sa ba con me, lo, dí o

1 el el hor el hor ni, guero ma, na, cal pi, sa ba con me, lo, dí o

b el el hor el hor ni, guero ma, na, cal pi, sa ba con me, lo, dí o

9 Sol M La M Mim Sol M Re M Sol M La M Mim

5 el gua, na, gua, na con fi, no co mo dí o, xi, ge, no

5 so pi e la sel, va el fi xi

a so pi e la sel, va el fi xi

1 so pi e la sel, va el fi xi

b so pi e la sel, va el fi xi

9 Mi m Re M Sol M Re M La M Mim Re M Sol M Re M

40

S en las an - chas al - tu - ras por - das i - ba col - zan - do - bo - tas de  
 S chas - ras - das - ba - bo - tas de  
 A chas - ras - das - ba - bo - tas de  
 T chas - ras - das - ba - bo - tas de  
 B chas - ras - das - ba - bo - tas de  
 G Re M Mim Fa m Sol M La M Mim Re7 Sol M

S o - mien - tas la lla - ma a - bri - a can - di - dos  
 S o - mien - tas la lla - ma a - bri - a can - di - dos  
 A o - mien - tas la lla - ma a - bri - a can - di - dos  
 T o - mien - tas la lla - ma a - bri - a can - di - dos  
 B o - mien - tas la lla - ma a - bri - a can - di - dos  
 G Re M La M Sol M La M Sol M La M Sol M La M

S o - jos en la de - li - ca - de - za del mun - do lle - no  
 S o - jos en la de - li - ca - de - za del mun - do lle - no  
 A o - jos en la de - li - ca - de - za del mun - do lle - no  
 T o - jos en la de - li - ca - de - za del mun - do lle - no  
 B o - jos en la de - li - ca - de - za del mun - do lle - no  
 G Sol M La M Mim Sol M La M Re M Mim

60

de ro - ci - o mien - tas la lla - ma a -  
 de ro - ci - o mien - tas la lla - ma a -  
 de ro - ci - o mien - tas la lla - ma a -  
 de ro - ci - o mien - tas la lla - ma a -  
 de ro - ci - o mien - tas la lla - ma a -

Sol M Re M La M Sol M La M

66

brí - a cán - di - dos o - jos en la de - li - ca - de - za del  
 brí - a cán - di - dos o - jos en la de - li - ca - de - za del  
 brí - a cán - di - dos o - jos en la de - li - ca - de - za del  
 brí - a cán - di - dos o - jos en la de - li - ca - de - za del  
 brí - a cán - di - dos o - jos en la de - li - ca - de - za del

Sol M La M Sol M La M Sol M La M Mi m Re M Sol M La M

70

mun - do lle - no de ro - ci - o  
 mun - do lle - no de ro - ci - o  
 mun - do lle - no de ro - ci - o  
 mun - do lle - no de ro - ci - o  
 mun - do lle - no de ro - ci - o

Re M Mi m Sol M Re M

(Allegro)

75

5. Des. de la ar. col.ri sa da cre.ste. ri. a

5. Des. de la ar. col.ri sa da cre.ste. ri. a

4. ar. col.ri sa da cre.ste. ri. a Des. de la

3. Des. de la ar. col.ri sa da cre.ste. ri. a Des. de la

2. Des. de la

1. Des. de la

0. L A RE M MI FA SOL M Re M

80

5. su len gua co mo un

5. ar. col.ri sa da cre.ste. ri. a len un

4. ar. col.ri sa da cre.ste. ri. a len gua co un

3. ar. col.ri sa da cre.ste. ri. a len gua co un

2. ar. col.ri sa da cre.ste. ri. a len gua co un

1. ar. col.ri sa da cre.ste. ri. a len gua co un

0. Re M MI FA SOL M Re M MI La M MI La M SOL

85

5. dar do se hun. di a en la ver. du. ra

5. dar do se hun. di a su len gua co mo un

4. dar do se hun. di a su len gua co mo un

3. dar do se hun. di a su len gua co mo un

2. dar do se hun. di a su len gua co mo un

1. dar do se hun. di a su len gua co mo un

0. La M Mi m Re 7 SOL M Re M MI La M MI La M SOL

90

El hor.ni.gue.ro ma.na.cal pi.sa.  
 dan.do se.hun.dí.a en la.ver.du.ra el hor  
 dan.do se.hun.dí.a en la.ver.du.ra el hor  
 dan.do se.hun.dí.a en la.ver.du.ra el hor  
 dan.do se.hun.dí.a en la.ver.du.ra el hor

La M Mím Sol M Re M La M Re M

95

ba.con me.lo.dio so pi.e la sel.va  
 el el hor el hor.ni.gue.ro ma.na.cal pi.sa.ba.com me.lo.dio  
 el el hor sel.va na.cal pi.sa.ba.com me.lo.dio  
 el el hor el hor.ni.gue.ro ma.na.cal pi.sa.ba.com me.lo.dio  
 el el hor el hor.ni.gue.ro ma.na.cal pi.sa.ba.com me.lo.dio

Sol M La M Mím Sol M Re M Sol M La M Mím

100

el gua.na gua.na con fi.no.co.mog.lo.xi.ge.no  
 so pi.e la sel.va el fi.xi  
 so pi.e la sel.va el fi.xi  
 so pi.e la sel.va el fi.xi  
 so pi.e la sel.va el fi.xi

Mím Re M Sol M Re M La M Mím Re M Sol M Re M

s. en las an - chas a - tu - ras par - das i - ba cal - zon do - bo - las de  
 s. chas ras das ba bo las de  
 a. chas ras das ba bo las de  
 t. chas ras das ba bo las de  
 b. chas ras das ba bo las de  
 g. Re M Mm F#m Sol M La M Mm Re7 Sol M

110  
 s. o ro mien - las la lla - ma a - bri - a can - dí - dos  
 s. o ro mien - las la lla - ma a - bri - a can - dí - dos  
 a. o ro mien - las la lla - ma a - bri - a can - dí - dos  
 t. o ro mien - las la lla - ma a - bri - a can - dí - dos  
 b. o ro mien - las la lla - ma a - bri - a can - dí - dos  
 g. Re M La M Sol M La M Sol M La M Sol M La M

s. o - jos en la de - li - ca - de - za del mun - do lle - no  
 s. o - jos en la de - li - ca - de - za del mun - do lle - no  
 a. o - jos en la de - li - ca - de - za del mun - do lle - no  
 t. o - jos en la de - li - ca - de - za del mun - do lle - no  
 b. o - jos en la de - li - ca - de - za del mun - do lle - no  
 g. Sol M La M Mm Sol M La M Re M

120 **D** Andante  $\text{♩} = 60$

de ro - ci - o

de ro - ci - o

de ro - ci - o

de ro - ci - o

de ro - ci - o

de ro - ci - o

SOLO

Sol M Re M

125

Los mo - nos tren - za - ban un hi - lo in - ter - mi -

Sol M Re M Mim Re M Sol M Re M Mim

130

na - ble men - te e - ro - ti - co en las ri - be - ras de l'au - ro - ra

De - ri - ban do mu -

E - ra la no - che de los cai - ma - nes la - no - che pu - ray pu - lu - lan - te

E - ra la no - che de los cai - ma - nes la - no - che pu - ray pu - lu - lan - te

E - ra la no - che de los cai - ma - nes la - no - che pu - ray pu - lu - lan - te

cai - ma - nes pu - pu - lan - te

Re M Sol M

ros de po - len y es - pan, tan do el vue - lo vio - le - ta de las ma - ri - po - sas

Re M Sol M Re M

de - mu - zo

E - ra la no - che de los cai - ma - nes la - no - che pu - ray pu - lu - lan - te

E - ra la no - che de los cai - ma - nes la - no - che pu - ray pu - lu - lan - te

E - ra la no - che de los cai - ma - nes la - no - che pu - ray pu - lu - lan - te

cai - ma - nes pu - pu - lan - te

Mim ReM

E - ra la no - che de los cai - ma - nes la - no - che pu - ray pu - lu - lan - te

Re M Mim Sol M Re M Sol M La M Re M Mim

E

150

11

S Los \_\_ mo \_\_ nos tren \_\_ za \_\_ ban un hi \_\_ lo in \_\_ ter \_\_ mi \_\_ na \_\_ ble \_\_ men \_\_ te e \_\_ ró \_\_ hi \_\_ co en las ri \_\_  
 A Los \_\_ mo \_\_ nos tren \_\_ za \_\_ ban un hi \_\_ lo in \_\_ ter \_\_ mi \_\_ na \_\_ ble \_\_ men \_\_ te e \_\_ ró \_\_ hi \_\_ co en las ri \_\_  
 T Los \_\_ mo \_\_ nos tren \_\_ za \_\_ ban un hi \_\_ lo in \_\_ ter \_\_ mi \_\_ na \_\_ ble \_\_ men \_\_ te e \_\_ ró \_\_ ti \_\_ co en las ri \_\_  
 B Los \_\_ mo \_\_ nos tren \_\_ za \_\_ ban un hi \_\_ lo in \_\_ ter \_\_ mi \_\_ na \_\_ ble \_\_ men \_\_ te e \_\_ ró \_\_ ti \_\_ co en las ri \_\_

9 Re M      Sol M      Re M      Fa# m      RE      Sol M      Re M

155

S be \_\_ ras de l'au \_\_ ro \_\_ ra  
 A be \_\_ ras de l'au \_\_ ro \_\_ ra  
 T be \_\_ ras de l'au \_\_ ro \_\_ ra  
 B be \_\_ ras de l'au \_\_ ro \_\_ ra

9 SOLO      B7 B5      B3 B5

160

S Der \_\_ ri \_\_ ban \_\_ do mu \_\_ ros de po \_\_ len y es \_\_ pe \_\_ ran \_\_ do el vue \_\_ lo vio \_\_ le \_\_ ta de las  
 A Der \_\_ ri \_\_ ban \_\_ do mu \_\_ ros de po \_\_ len y es \_\_ pe \_\_ ran \_\_ do el vue \_\_ lo vio \_\_ le \_\_ ta de las  
 T Der \_\_ ri \_\_ ban \_\_ do mu \_\_ ros de po \_\_ len y es \_\_ pe \_\_ ran \_\_ do el vue \_\_ lo vio \_\_ le \_\_ ta de las  
 B Der \_\_ ri \_\_ ban \_\_ do mu \_\_ ros de po \_\_ len y es \_\_ pe \_\_ ran \_\_ do el vue \_\_ lo vio \_\_ le \_\_ ta de las

9

5 E ra la no che de los cai ma nes la  
 5 ma ri po sas de mu ro E ra la no che de los cai ma nes la  
 3 ma ri po sas de mu ro E ra la no che de los cai ma nes la  
 1 ma ri po sas de mu ro E ra la no che de los cai ma nes la  
 b ma ri po sas de mu ro E ra la no che de los cai ma nes  
 9 Re M Mim Sol M Re M

5 no che pu ra y pu pu lan te  
 5 no che pu ra y pu pu lan te de ho ci cos sa lien do del lé ga  
 3 no che pu ra y pu pu lan te de ho ci cos sa lien do del lé ga  
 1 no che pu ra y pu pu lan te de ho ci cos sa lien do del lé ga  
 b pu pu lan te  
 9 Re M Mim Sol M Re Mim Mim Sol M Re M

5 y de las cié na gas so ño lien tas  
 5 mo y de las cié so ño y de las cié y de las cié na gas so ño lien  
 3 mo y de las so ño lien tas y de las cié na gas so ño lien  
 1 mo y de las cié na gas so ño y de las tas y de las cié na gas so ño lien  
 b y de la y de la cié na gas so ño lien tas y de las sié na gas so ño lien  
 9 Mim Fa m Re M Mim Sol M Re M La M

175

Un ruí do o pa co de ar ma du ras vol ví a al o ri gen ter res.  
 las un rui do a pa co ar ma du ras gen ter res.  
 las un rui do a pa co ar ma du ras gen ter res.  
 las un rui do a pa co ar ma du ras gen ter res.  
 las un rui do ar ma du ras vi a ri gen ter res.

180 **F**  
 Allegro (tempo primo) ♩ = 108

tre ————— El.  
 tre ————— Des de la ————— ar. có, ri. sa ————— da cre. te. ri. a —————  
 tre ————— Des de la ————— ar. có, ri. sa ————— da cre. te. ri. a —————  
 tre ————— Des de la ————— ar. có, ri. sa ————— da cre. te. ri. a ————— El.  
 tre —————  
 tre ————— Nen Nen Nen  
 tre ————— Te Te Te  
 tre ————— Re M ————— La M.

5 ja . guar to . ca . ba las ho . jas con  
 3 coi . ri . sa . da de cre . ste . ri . a  
 a coi . ri . sa . da de cre . ste . ri . a  
 1 ja . guar to . ca . ba las ho . jas con  
 2 ja . guar to . ca . ba las ho . jas con  
 3 coi . ri . sa . da de cre . ste . ri . a  
 b Nen Nen Nen (*simile*)  
 2 Te Te Te (*simile*)  
 9 La M ——— Mi La M ——— SOL La M Mim — RE SOL M ——— Re M ——— LA

5 su . a u . sen . ci . a fos . fo . res . cen . te el pu —  
 3 coi . ri . sa . da de cre . ste . ri . a  
 a coi . ri . sa . da de cre . ste . ri . a  
 1 su . a u . sen . ci . a fos . fo . res . cen . te el pu —  
 2 su . a u . sen . ci . a fos . fo . res . cen . te el pu —  
 3 coi . ri . sa . da de cre . ste . ri . a  
 b  
 2  
 9 La M ——— Mi La M ——— SOL La M Mim — RE SOL M ——— Re M ——— La M

195

5 *ma cor-re en el ra-ma-je* *co-mo el fue-go*

3 *co-rri-sa* *cre-ste-ri-a* *el-*

0 *co-rri-sa* *cre-ste-ri-a* *el-*

1 *ma cor-re en el ra-ma-je* *co-mo el fue-go*

2 *ma cor-re en el ra-ma-je* *co-mo el fue-go*

3 *sa-cre-ste-ri-a* *el-*

4

b *Nen*

2 *Te*

9 *La M* *Mim* *Sol M* *Re M* *La M* *Mim* *La M*

200

5 *el fue-go de va-ra-dor* *su len-gua como*

3 *fue-go* *mien-dras ar-den*

0 *fue-go* *mien-dras ar-den*

1 *el fue-go de va-ra-dor* *su len-gua como*

2 *el fue-go de va-ra-dor* *su len-gua como*

3 *mien-dras ar-den*

4 *mien-dras ar-den*

b *Nen* *mien-dras ar-den* *Nen* *Nen* *Nen* *Nen*

2 *Te* *mien-dras ar-den* *Te* *Te* *Te* *Te*

9 *La M* *Mim* *RE Sol M* *Re M* *La M* *Sol M* *La M* *Mim* *RE*

## 205

5 un dar.do se.hun .di .a en al - hó al - ho lí .cos de la  
 5 en el lo o - jos  
 5 en el lo o - jos  
 1 un dar.do se.hun .di .a  
 12 un dar.do se.hun .di .a  
 3 en al lo o - jos  
 1 Nen Nen Nen Nen en el lo o - jos Nen Nie Ne Nie Nie Nen Nen Nen  
 2 Te Te Te Te en el lo o - jos Te Te Te Te Te Te Te Te  
 9 Sol M Re M La M Sol M La M Mim Sol M Mim Sol M

## 210

5 sel .va o - jos  
 5 mien .tras ar - den en el lo o - jos mien .tras ar  
 5 mien .tras ar - den en el lo o - jos mien .tras ar  
 1 sel .va o - jos  
 12 sel .va o - jos  
 3 mien .tras ar - den en el lo o - jos mien .tras ar  
 1 Nen mien .tras ar - den en el lo o - jos lo - jos mien .tras ar  
 2 Te mien .tras ar - den en el lo o - jos o - jos mien .tras ar  
 9 Re M La M Sol M La M Sol M La M Sol M La M Sol M

215

5 Los te - jo - nes ras. can los pi - es del ri - o

5 den los o - jos mien - tas ar - den en el los

a den los o - jos mien - tas ar - den en el los

1 Los te - jo - nes ras. can los pi - es del ri - o

12

3 den los o - jos mien - tas ar - den en el los

4 den los o - jos mien - tas ar - den en el los

b den los o - jos mien - tas ar - den en el los

2 den los o - jos mien - tas ar - den en el los

g La M Sol M La M FaM Mi M ReM ReM

220

5 Los te - jo - nes ras. can los pi - es del ri - o

5 o - jos mien - tas ar - den ar - den los te - jo nes ras.

a o - jos mien - tas ar - den ar - den los te - jo nes ras.

1 Los te - jo - nes ras. can los pi - es del ri - o jo - nes ras.

12 jo - nes ras.

3 o - jos mien - tas ar - den ar - den los te - jo nes ras

4 o - jos mien - tas ar - den ar - den los te - jo - nes ras

b o - jos mien - tas ar - den ar - den los te - jo - nes ras

2 o - jos mien - tas ar - den ar - den los te - jo - nes ras.

g Mi M ReM Mi M ReM Mi M ReM Mi M ReM

250

5 S. *di - o en la ver - du - ro el hormi que ro mo - col pi - so -*

5 S. *di - o en la ver - du - ro el hormi que ro mo - col pi - so -*

4 O. *di - o en la ver - du - ro el hormi que ro mo - col pi - so -*

3 S. *di - o en la ver - du - ro el hormi que ro mo - col pi - so -*

2 Z. *te Nem te Nem te Nem te Nem te Nem te Nem te Nem te Nem te Nem te Nem te Nem te Nem te*

1 S. *di - o en la ver - du - ro el hormi que ro mo - col pi - so -*

9 S. *SO M*

8 S. *FE M*

7 S. *LO M*

6 S. *HE M*

5 S. *Mi m*

245

5 S. *su len - qua co - mo un dar - do se hun -*

5 S. *su len - qua co - mo un dar - do se hun -*

4 O. *su len - qua co - mo un dar - do se hun -*

3 S. *su len - qua co - mo un dar - do se hun -*

2 Z. *Nem Nemte Nemte Nemte Nemte Nemte Nemte Nemte Nemte Nemte Nemte Nemte*

1 S. *su len - qua co - mo un dar - do se hun -*

9 S. *FE M*

8 S. *LO M*

7 S. *HE M*

6 S. *Mi m*

5 S. *HE*

255

ba con me, lo, dio — so pi . e la sel, va — el gua, na - gua, na —  
 ba con me, lo, dio — so pi . e la sel, va — el gua, na - gua, na —  
 ba con me, lo, dio — so pi . e la sel, va — el gua, na - gua, na —  
 ba con me, lo, dio — so pi . e la sel, va — el gua, na - gua, na —  
 ba con me, lo, dio — so pi . e la, sel, va — el gua, na - gua, na —  
 Nen te Nen te Nen te te Nen te te Nen te Nen te Nen te te Nen te te

Sol M La M — M1 m — Re7 Sol M — Re M — La M — Mi m —

260

— co fi . no co, mo, el o, xi . ge, no en las an . chas al, tu . ras par das i . ba cal .  
 — co fi . no co, mo, el o, xi . ge, no en las an . chas al, tu . ras par das i . ba cal .  
 — co fi . no co, mo, el o, xi . ge, no en las an . chas al, tu . ras par das i . ba cal .  
 — co fi . no co, mo, el o, xi . ge, no en las an . chas al, tu . ras par das i . ba cal .  
 — co fi . no co, mo, el o, xi . ge, no en las an . chas al, tu . ras par das i . ba cal .  
 Nen te te Nen te Nen te te Nen Nen te te Nen te te Nen te te Nen te ba cal .

Mi m Re M Sol M — La M Re M — Mi m — Fa# m — Sol M — La M —

## 265

5 zan \_\_\_\_\_ husme an el ni-do cu - ya \_\_\_\_\_

5 zan en el ton - do del a - gu.a ma en el ton husme an el ni-do cu - ya del a \_\_\_\_\_

a zan en el ton - do del a - gu.a ma en el ton husme an el ni-do cu - ya del a \_\_\_\_\_

1 zan en el ton - do del a - gu.a ma en el ton husme an el ni-do cu - ya del a \_\_\_\_\_

1 zan en el ton - do del a - gu.a ma en el ton husme an el ni-do cu - ya del a \_\_\_\_\_

2 zan en el ton - do del a - gu.a ma en el ton husme an el ni-do cu - ya del a \_\_\_\_\_

9 La M \_\_\_\_\_ La m \_\_\_\_\_ La M \_\_\_\_\_

## 270

5 \_\_\_\_\_ de.li - ci.a pal.pi.tan - te \_\_\_\_\_

5 gu.a.ma gua el fon - do del de.li - ci.a pal.pi.tan - te el cir - cu.lo co - mo el cir -

a gu.a.ma gua el fon - do del de.li - ci.a pal.pi.tan - te el cir - cu.lo co - mo el cir -

1 gu.a.ma gua el fon - do del de.li - ci.a pal.pi.tan - te el cir - cu.lo co - mo el cir -

1 gu.a.ma gua el fon - do del de.li - ci.a pal.pi.tan - te el cir - cu.lo co - mo el cir -

2 gu.a.ma gua el fon - do del de.li - ci.a pal.pi.tan - te el cir - cu.lo co - mo el cir -

9 La M \_\_\_\_\_ La m \_\_\_\_\_ La M \_\_\_\_\_

275

23

5 a - la . ca . ra con dientes ro - jos Y en

6 cu . lo ca a - ta . ca - ran con dientes ro - jos es ta la gi . gan . te a . na . con - da cu . bier y en

7 cu . lo ca a - ta . ca - ran con dientes ro - jos es ta la gi . gan . te a . na . con - da cu . bier y en

8 cu . lo ca a - ta . ca - ran con dientes ro - jos es ta la gi . gan . te a . ra . con - da cu . bier y en

9 La M — La m — La M — La m —

280

5 fon . do del a - gu . a ma - gna ———— como el cir -

6 fon . do del a - gu . a ma - gna ar . bier . ta de barros ri . tu . a . les de vo . ca mo el cir .

7 fon . do del a - gu . a ma - gna ar . bier . ta de barros ri . tu . a . les de vo . ca mo el cir .

8 fon . do del a - gu . a ma - gna ar . bier . ta de barros ri . tu . a . les de vo . ca mo el cir .

9 La m — La m — La m —

5. cu. lo de la tier - ra

5. cu. lo de la tier - ra el cir - cu. lo de la tier. ra la gi - gan. te a - na. con. da

a. cu. lo de la tier - ra el cir - cu. lo de la tier. ra la gi - gan. te a - na. con. da

1. cu. lo de la tier - ra el cir - cu. lo de la tier. ra la gi - gan. te a - na. con. da

1. cu. lo de la tier - ra el cir - cu. lo de la tier. ra la gi - gan. te a - na. con. da

2. cu. lo de la tier - ra el cir - cu. lo de la tier. ra la gi - gan. te a - na. con. da

9. La m - - - - - La M

5. es - tá la gi - gan - te a - na - con - da cu - bier -

5. es - tá la gi - gan - te a - na - con - da cu - bier -

a. es - tá la gi - gan - te a - na - con - da cu - bier -

1. es - tá la gi - gan - te a - na - con - da cu - bier -

1. es - tá la gi - gan - te a - na - con - da cu - bier -

2. es - tá la gi - gan - te a - na - con - da cu - bier -

9. LA DO# MI LA SOL LA LA LA SI LA LA SOL

## 295

5. ta de bar - ros ri - tu - a - les cu - bier - ta de bar -

5. ta de bar - ros ri - tu - a - les cu - bier - ta de bar -

a. ta de bar - ros ri - tu - a - les cu - bier - ta de bar -

1. ta de bar - ros ri - tu - a - les cu - bier - ta de bar -

1. ta de bar - ros ri - tu - a - les cu - bier - ta de bar -

b. ta de bar - ros ri - tu - a - les cu - bier - ta de bar -

2. ta de bar - ros ri - tu - a - les cu - bier - ta de bar -

9. LA LA SOL LA DO# MI SOL LA MI MiM ReZ SolM

## 300

5. - ros ri - tu - a - les - de - vo - ra - do - ra y re - li - gio - sa

5. - ros ri - tu - a - les - de - vo - ra - do - ra y re - li - gio - sa

a. - ros ri - tu - a - les - de - vo - ra - do - ra y re - li - gio - sa

1. - ros ri - tu - a - les - de - vo - ra - do - ra y re - li - gio - sa

1. - ros ri - tu - a - les - de - vo - ra - do - ra y re - li - gio - sa

b. - ros ri - tu - a - les - de - vo - ra - do - ra y re - li - gio - sa

2. - ros ri - tu - a - les - de - vo - ra - do - ra y re - li - gio - sa

9. Sol M ReM MiM SolM ReM

310

S — ros ri\_tu\_a - les de\_vo.ra.do - ra y re.li -  
 S — ros ri\_tu\_a - les de\_vo.ra.do - ra y re.li -  
 a — ros ri\_tu\_a - les de\_vo.ra.do - ra y re.li -  
 T — ros ri\_tu\_a - les de\_vo.ra.do - ra y re.li -  
 1 — ros ri\_tu\_a - les de\_vo.ra.do - ra y re.li -  
 b — ros ri\_tu\_a - les de\_vo.ra.do - ra y re.li -  
 2 — ros ri\_tu\_a - les de\_vo.ra.do - ra y re.li -  
 9 — ros ri\_tu\_a - les de\_vo.ra.do - ra y re.li -

Sol M — LA Re M — Mim — Sol M

315

S — gio.sa  
 S — gio.sa  
 a — gio.sa  
 T — gio.sa  
 1 — gio.sa  
 b — gio.sa  
 2 — gio.sa  
 9 — Re M

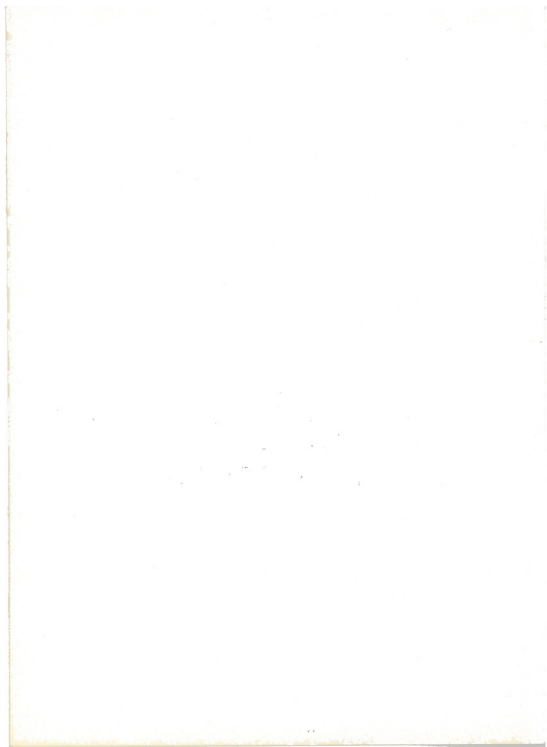

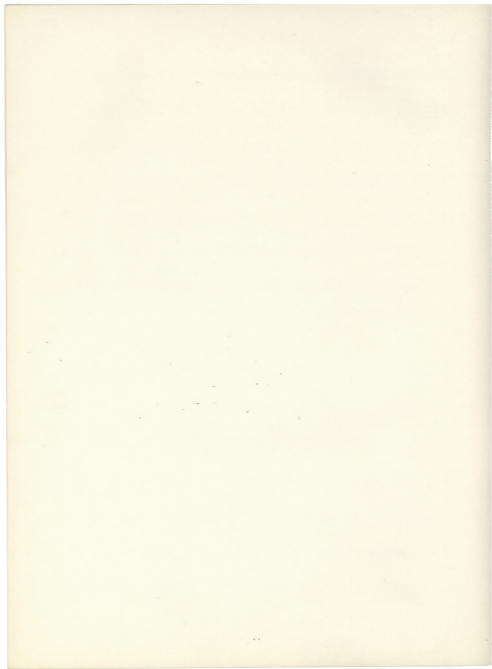

THEODORAKIS

PHILIP NAKAS

UNIVERSITY OF CALIFORNIA

BERKELEY

THEODORAKIS

PHILIPPE NAKAS  
PANEPISTIMIΟΥ 44  
ATHENE

# CANTO GENERAL

Pablo Neruda

Mikis Theodorakis

## VOY A VIVIR

SOLO  
Bary ton

Adagio  $\text{♩} = 52-54$

SOPRANI

ALTI  
Yo no voy a . mo . rir . me — Sal . go a . ho . ra en es . te dí . a

TENORI  
Yo no voy a . mor . rir . me — Sal . go a . ho . ra en es . te dí . a

BASSI  
Yo no voy a . mo . rir . me — Sal . go a . ho . ra en es . te dí . a

GUIWARE  
p  $\text{Fa}^{\#}\text{M}$   $\text{B}2$   $\text{B}2$   $\text{B}4$   $\text{Sol}^{\#}\text{M}$

5

S

S

A  
lle . no de vol . ca — — — nes ha — ci a la mul . ti .

T  
lle . no de vol . ca — — — nes ha — ci a la mul . ti .

B  
lle . no de vol . ca — — — nes ha — ci a la mul . ti .

G  
 $\text{Fa}^{\#}\text{M}$

10

(A)

Soprano: Yo no voy a . mo . rir . me —

Alto: Yo no voy a . mo . rir . me —

Tenore: tud ha - ci a la vi - da Yo no voy a . mo . rir . me —

Basso: tud ha - ci a la vi - da Yo no voy a . mo . rir . me —

Basso Continuo: B $\flat$ 2 Fa $\sharp$ M B $\flat$ 2 Fa $\sharp$ M B $\flat$ 2 Fa $\sharp$ M

15

Soprano: Sal . go a . ho - ra en es . te dí . a lle . no de vol . ca —

Alto: Sal . go a . ho - ra en es . te dí . a lle . no de vol . ca —

Tenore: Sal . go a . ho - ra en es . te dí . a lle . no de vol . ca —

Basso: Sal . go a . ho - ra en es . te dí . a lle . no de vol . ca —

Basso Continuo: B $\flat$ 2 Fa $\sharp$ M B $\flat$ 4 Sol $\sharp$ M B $\flat$ 7 Si $\flat$ M

**A** 20

nes ha - ci - a la mul - ti - tud ha - ci - a la vi - da

nes ha - ci - a la mul - ti - tud ha - ci - a la vi - da

nes ha - ci - a la mul - ti - tud ha - ci - a la vi - da

nes ha - ci - a la mul - ti - tud ha - ci - a la vi - da

nes ha - ci - a la mul - ti - tud ha - ci - a la vi - da

F#m Si M Do#m Fa#m Sol#m Si M Fa#m

**B** 25

Yo no voy a mo - rir - me Sal - go a ho - ra en es - te día lle - no de vol - ca

Yo no voy a mo - rir - me Sal - go a ho - ra día lle - no de vol - ca

Yo no voy a mo - rir - me Sal - go a ho - ra día lle - no de vol - ca

Yo no voy a mo - rir - me Sal - go a ho - ra en es - te día lle - no de vol - ca

Yo no voy a mo - rir - me Sal - go a ho - ra en es - te día lle - no de vol - ca

Yo no voy a mo - rir - me Sal - go a ho - ra día lle - no de vol - ca

Yo no voy a mo - rir - me Sal - go a ho - ra en es - te día lle - no de vol - ca

F#m B6 B4 B7 F#m Sol#m Si M

5. sean con la cul tu raocci den tal en bra zos con las

1. sean con la cul tu raocci den tal en bra zos

2. sean con la cul tu raocci den tal en bra zos

a. sean con la cul tu raocci den tal en bra zos

t. sean con la cul tu raocci den tal en bra zos

b. sean con la cul tu raocci den tal en bra zos

g. sean con la cul tu raocci den tal en bra zos

Fa#M      Si M      Fa#M

## 40

5. ma nos que ma lan en Es pa ña y las hor cas que o sci lan en A te

1. en Es pa ña y en A te

2. en Es pa ña y en A te

a. en Es pa ña y en A te

t. en Es pa ña y en A te

b. en Es pa ña y en A te

g. B2 B2 B4 B4 B2

Fa#M      Si M      Sol#M      Do#M      Fa#M

45

nas y la de shorra que go tier. na a Chi - le y pa. ro. de con. tar

nas Chi - le y pa. ro. de con. tar

nas Chi - le y pa. ro. de con. tar

nas Chi - le y pa. ro. de con. tar

nas Chi - le y pa. ro. de con. tar

nas Chi - le y pa. ro. de con. tar

B2 B2 B4 B2 B2 B2  
 Fa<sup>3</sup>M SIM Do<sup>3</sup>M SIM Fa<sup>3</sup>M SIM Fa<sup>3</sup>M

50

A qui me queda con pa. la, bras y pu. e. bios y ca.

Yo no voy a. mo. rir. me ca.

Yo no voy a. mo. rir. me ca.

Yo no voy a. mo. rir. me ca.

Yo no voy a. mo. rir. me ca.

Yo no voy a. mo. rir. me ca.

B2  
Fa<sup>3</sup>M

5 mi - nos que me es - pe - ran — de nue - vo y — que gol

5 mi - nos y — que gol

a mi - nos y — que gol

1 mi - nos es - pe - ran — hue - vo y — que gol

b mi - nos es - pe - ran — hue - vo y — que gol

9 B4 B2 B2 B4 B2 B2 B2 B4  
Do#M Fa#M SiM Do#M Fa#M Sol#M Fa#M SiM Do#M

5 pean con ma - nos — con - ste - la - das en mi - puer - ta —

5 pean con ma - nos — con - ste - la - das en mi puer - ta —

a pean con ma - nos — con - ste - la - das en mi puer - ta —

1 pe con ma nos — con - ste - la - das en mi puer - ta —

b pean con ma nos — con - ste - la - das en mi puer - ta —

9 B2 B2 B4 B2 B2  
Fa#M Re#m Sol#M SiM Fa#M  
mit  
basse

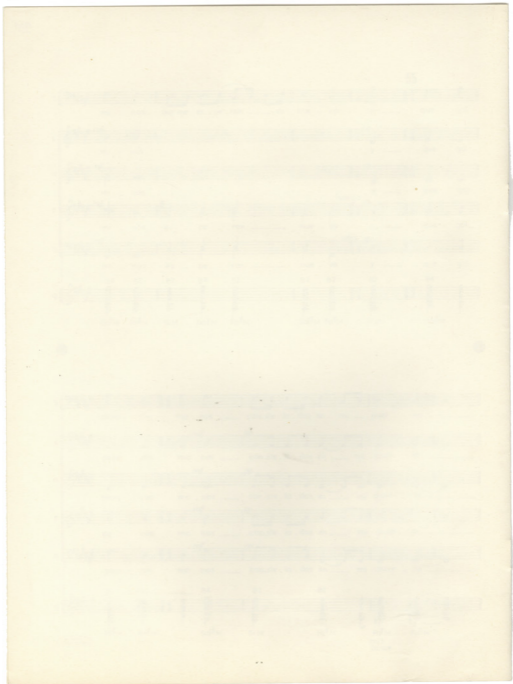

## CANTO GENERAL

## LOS LIBERTADORES

## CANTO GENERAL

Pablo Neruda

Mikis Theodorakis

## LOS LIBERTADORES

## I

Andante (con marcia)  $\text{♩} = 108$

Solo ALTO

SOPRANI

ALTI

TENORI

BASSI

GITARE

El ar - bol del pue - blo el ar - bol de la tour.

El ar - bol del pue - blo el ar - bol de la tour.

men - ta el ar - bol de la tour - men - ta el ar - bol del

men - ta el ar - bol de la tour - men - ta el ar - bol del

Re m Solm Re m LaM Re m DoM FoM DoM

10

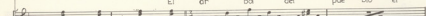
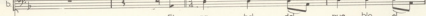
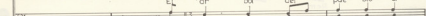
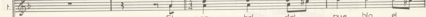
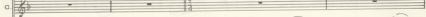
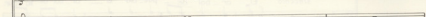
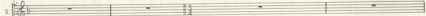
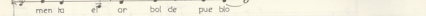
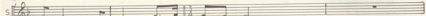
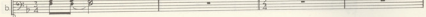
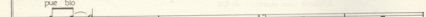
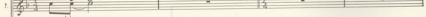
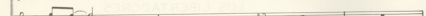
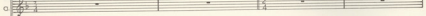
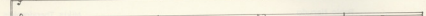
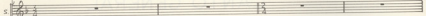

20

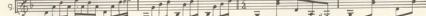
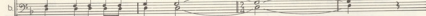
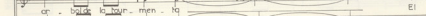
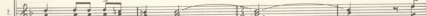
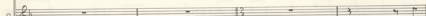
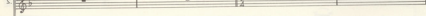
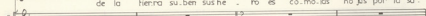

vi-o y el vien-to es-tre-la los fol-la-jes de mu-che.

ar-bol de la tor-men-ta el-ar-bol del-pue-blo de mu-che.

ar-bol de la tor-men-ta el-ar-bol del-pue-blo de mu-che.

Solm Re7 Solm Dom

dum-bre ru-mo-ro-sa. Has-ta que col-la-se-mil-la del pan o-tro

dum-bre ru-mo-ro-sa

dum-bre ru-mo-ro-sa

PaM Solm ReM Dom

ver a la tier-ra

El ar-bol del-pue-blo el-ar-bol de la tor-

El ar-bol del-pue-blo el-ar-bol de la tor-

El ar-bol del-pue-blo el-ar-bol de la tor-

El ar-bol del-pue-blo el-ar-bol de la tor-

Solm Re7 Solm Re7

men - ta el ar - bol de la tour - men - ta el ar - bol del  
 men - ta el ar - bol de la tour - men - ta el ar - bol del  
 men - ta el ar - bol de la tour - men - ta el ar - bol del  
 men - ta el ar - bol de la tour - men - ta el ar - bol del

Solm Do Solm 40 Re7 Solm FaM SiM FaM

qui vie - ne el ar - bol el ar - bol nu - tri - do por mu -  
 pue. blo  
 pue. blo  
 pue. blo  
 pue. blo

SiM LaM Rem DoM Rem

er - tos des - nu - dos Mu -

El ar - bol nu - tri - do por mu - er - tos des -  
 El ar - bol nu - tri - do por mu - er - tos des -

Rem LaM Rem Rem

## 50

Solm

er - los a - ro - ta - dos a - ro - ta - dos y he - ri - dos Mu -

Mu - er - los a - ro - da - dos y he -

nu - do nu - do Mu - er - los a - ro - da - dos y he -

nu - do

Solm Re7 Solm Re7

Solm

er - los de ros - tros im - po - si - bles em - pa - la - dos som - bre u - na

ri - dos im - po - si - bles em - pa - la - dos som - bre u - na

ri - dos im - po - si - bles em - pa - la - dos som - bre u - na

Solm Dom Fa M

## 60

Solm

lan - za des me - nu - za - dos en la ho - gue - ra de ca - pi -

lan - za des me - nu - za - dos en la ho - gue - ra de ca - pi -

lan - za des me - nu - za - dos en la ho - gue - ra de ca - pi -

Solm B4 Mi7 M Rem Dom Re M

5  
 ta - dos por el ha - cha des - cuar - ti - za - dos a - ca - bal - lo cru - si - fi -

5  
 . . . . .

a  
 . . . . .

t  
 ta - dos por el ha - cha

b  
 ta - dos por el ha - cha

g  
 Solm ReM

5  
 ca - dos a la i - gle - si - a

5  
 de ca - pi - ta - dos por el ha - cha des - cuar - ti - za - dos a - ca -

a  
 de ca - pi - ta - dos por el ha - cha des - cuar - ti - za - dos a - ca -

t  
 de ca - pi - ta - dos por el ha - cha des - cuar - ti - za - dos a - ca -

b  
 de ca - pi - ta - dos por el ha - cha des - cuar - ti - za - dos a - ca -

g  
 Solm ReM

70

5  
 ba - lo a - ca - bal - lo cru - si - fi - ca - dos el al i - gle -

5  
 ba - lo a - ca - bal - lo cru - si - fi - ca - dos el al i - gle -

a  
 ba - lo a - ca - bal - lo cru - si - fi - ca - dos el al i - gle -

t  
 ba - lo a - ca - bal - lo cru - si - fi - ca - dos el al i - gle -

b  
 ba - lo a - ca - bal - lo cru - si - fi - ca - dos el al i - gle -

g  
 Solm Dom Solm ReM Solm FaM SiM FaM

5. A qui vie - ne el arbol el  
 4. si - a A qui vie - ne el arbol el  
 3. si - a A qui vie - ne el arbol el  
 2. si - a A qui vie - ne el arbol el  
 1. si - a A qui vie - ne el arbol el

9. SiM FaM SiPM LaM Rem 80 DoM

5. ar - bol cuy.as ra - i - ces e - stan vi - vas — sa - có sa - li - tre del mar.  
 4. sa - có sa - li - tre del mar.  
 3. ar - bol cuy.as ra - i - ces e - stan vi - vas — sa - có sa - li - tre del mar.  
 2. ar - bol cuy.as ra - i - ces e - stan vi - vas — sa - có sa - li - tre del mar.  
 1. ar - bol cuy.as ra - i - ces e - stan vi - vas — sa - có sa - li - tre del mar.

9. Rem Solm

5. H - rio — Sus ra - i - ces co - mien - ron — san - gre — y ex -  
 4. h - rio — Sus ra - i - ces co - mien - ron — san - gre — y ex -  
 3. H - rio — Sus ra - i - ces co - mien - ron — san - gre — y ex -  
 2. H - rio — Sus ra - i - ces co - mien - ron — san - gre — y ex -  
 1. H - rio — Sus ra - i - ces co - mien - ron — san - gre — y ex -

9. Solm Re M Solm

S ta - so la - gri - mas del sue - lo las e - le - vo pos sus ra -  
 S ta - so la gri - mas del sue - lo las e - le - vo pos sus ra -  
 A ta - so la gri - mas del sue - lo las e - le - vo pos sus ra -  
 T ta - so la gri - mas del sue - lo las e - le - vo pos sus ra -  
 B ta - so la gri - mas del sue - lo las e - le - vo pos sus ra -  
 G ta - so la gri - mas del sue - lo las e - le - vo pos sus ra -

Solm ReM B2 M<sup>b</sup>M B3 FaM

S ma - jes las re - par - hi - o en su ar - qui - tec - tu - ra  
 S ma - jes las re - par - hi - o en su ar - qui - tec - tu - ra  
 A ma - jes las re - par - hi - o en su ar - qui - tec - tu - ra  
 T ma - jes las re - par - hi - o en su ar - qui - tec - tu - ra  
 B ma - jes las re - par - hi - o en su ar - qui - tec - tu - ra  
 G ma - jes las re - par - hi - o en su ar - qui - tec - tu - ra

ReM DoM ReM Solm

S fue - ron flo - res in - vi - si - bles  
 S ne ne ne ne ne ne ne ne ne  
 A fue - ron flo - res in - vi - si - bles  
 T ne ne ne ne ne ne ne ne ne  
 B fue - ron flo - res in - vi - si - bles  
 G ne ne ne ne ne ne ne ne ne

Solm DoM

100

o ve - ces

ne ne ne ne ne ne ne ne ne ne ne ne ne ne ne ne ne

ne ne ne ne ne ne ne ne ne ne ne ne ne ne ne ne ne

o ve - ces

ne ne ne ne ne ne ne ne ne ne ne ne ne ne ne ne ne

Dom Solm

flo - res en ter - ra - dos

ne ne ne ne ne ne ne ne ne ne ne ne ne ne ne ne ne

ne ne ne ne ne ne ne ne ne ne ne ne ne ne ne ne ne

flo - res en ter - ra - dos

ne ne ne ne ne ne ne ne ne ne ne ne ne ne ne ne ne

Solm Re M

o - tras ve - ces i - lu - mi - na - ron sus - pe - ta - los

ne ne ne ne ne ne ne ne ne ne

o - tras ve - ces i - lu - mi - na - ron sus - pe - ta - los

ne ne ne ne ne ne ne ne ne ne

ne ne ne ne ne ne ne ne ne ne

ne ne ne ne ne ne ne ne ne ne

Solm

110

Solm

S co - mo pla - ne - tos

A ne ne ne ne ne

T co - mo pla ne tos

B ne ne ne ne ne

G ne ne

S El ar - bol del - pue - blo el - ar - bol de la tour.

A El ar - bol del - pue - blo el - ar - bol de la tour.

T ne ne

B ne ne

G LaM Re m LaM

120

S men - ta el ar - bol de la tour - men - ta el ar - bol del pue - blo

A men - ta el ar - bol de la tour - men - ta el ar - bol del pue - blo

T

B

G Re m Solm Re m La M Re m DoM Fa M DoM Fa M La M

qui vie - ne el ar - bol el ar - bol de la tour - men - ta el ar - bol del

qui vie - ne el ar - bol el ar - bol de la tour - men - ta el ar - bol del

Re m Do M Re m La M

130

ar - bol del pue - blo el - ar - bol de la tour - men - ta

ar - bol del pue - blo el - ar - bol de la tour - men - ta

pue blo de la tier - ra sul el sus he -

pue blo de la tier - ra sul el sus he -

Re m La M Re m Re M Sol m

ro - es co - mo las ho - jas por la sa vi - a y el

ro - es co - mo las ho - jas por la sa vi - a y el

Sol m

5 ar - bol del pue - blo ar - bol del pue - blo  
 4 ar - bol del pue - blo ar - bol del pue - blo  
 3 vien ta es trel la los fol - la jes de mu che dum bre ru mo - ro sa  
 2 vien ta es trel la los fol la jes de mu che dum bre ru mo ro sa  
 1 Solm Sol M Do M Fa M Si M

## 140

5 ar - bol de la tour - men - ta El ar - bol del -  
 4 ar - bol de la tour - men - ta El ar - bol del -  
 3 has ta que cae la se - mil la de pan o - tra vez a la tierra el  
 2 has ta que cae la se - mil la de pan o - tra vez a la tierra el  
 1 Solm Re M Do m Re M Re<sup>7</sup> Solm Re<sup>7</sup>

5 pue - blo el ar - bol de la tour men - ta el ar - bol de la tour men - ta el  
 4 pue - blo el ar - bol de la tour men - ta el ar - bol de la tour men - ta el  
 3 pue - blo del pue - blo el men - ta del ar - bol tour men - ta el  
 2 pue - blo del pue - blo el men - ta del ar - bol tour men - ta el  
 1 Solm

## 150

S. *A* qui vie . ne el ar . bol el ar - bol nu .  
 ar - bol del pue . blo  
 ar - bol del pue . blo  
 ar - bol del pue . blo  
 ar - bol del pue . blo  
 ar - bol del pue . blo  
 Si<sup>b</sup>M La<sup>b</sup>M Re m Do M Re m  
 tri - do por mu - er - tas des nu - dos  
 El ar - bol nu - tri - do por mu -  
 El ar - bol nu - tri - do por mu -  
 Re m La<sup>b</sup>M Re m La<sup>b</sup>M

## 160

Mu - er . tos a . zo - ta . dos a . zo - ta . dos y he - ri . dos  
 er - tos des - nu - do  
 er - tos des - nu - do  
 er - tos des - nu - do  
 er - tos des - nu - do  
 Re m Re m Sol m Re<sup>7</sup> Sol m Re<sup>7</sup>

Solm  
S  
a  
T  
b

Mu - er - tos de ros tros im - po - si - bles - em - pa - la - dos

da - dos y he - ri - dos im - po - si - bles - em - pa - la - dos  
da - dos y he - ri - dos im - po - si - bles - em - pa - la - dos

9

Solm Re7 Solm 170 Dom FaM

S  
S  
a  
T  
b

som bre u - na lan - za - des me nu - za - dos en la ho - gue - ra - de capi -

som bre u - na lan - za - des me nu - za - dos en la ho - gue - ra - de capi -  
som bre u - na lan - za - des me nu - za - dos en la ho - gue - ra - de capi -

9

FaM SiM MiM ReM

S  
S  
a  
T  
b

ta - dos por el ha - cha - des cu - ar - ti - za dos a - ca - bal - lo - cru - ci - fi -

ta - dos por el ha - cha -  
ta - dos por el ha - cha -

9

Solm ReM

180

ca dos en la i - gle - si - a -  
 de - ca - pi - ta - dos por el ha - cha des cuarti - za - dos a - ca -  
 de - ca - pi - ta - dos por el ha - cha des cuarti - za - dos a - ca -  
 de - ca - pi - ta - dos por el ha - cha des cuarti - za - dos a - ca -  
 de ca - pi - ta - dos por el ha - cha des cuarti - za - dos a - ca -

Solm ReM

bal - lo a - ca - bal - lo cru - si - fi - ca - dos en la i - gle -  
 bal - lo a - ca - bal - lo cru - si - fi - ca - dos en la i - gle -  
 bal - lo a - ca - bal - lo cru - si - fi - ca - dos en la i - gle -  
 bal - lo a - ca - bal - lo cru - si - fi - ca - dos en la i - gle -

Solm Do m Solm ReM Solm FaM Si<sup>9</sup>M FaM

A - qui vie - ne el ar - bol el  
 si - a  
 si - a  
 si - a  
 si - a

A - qui vie - ne el ar - bol el  
 A - qui vie - ne el ar - bol el  
 A - qui vie - ne el ar - bol el  
 A - qui vie - ne el ar - bol el

Si<sup>9</sup>M FaM Si<sup>9</sup>M La M Re m Do M

## 190

5 ar . bal cu . yas ra . i . ces e . stan vi . vas — sa . co . sa li . tre del mar

5 ar . bal cu . yas ra . i . ces e . stan vi . vas — sa . co . sa li . tre del mar

a ar . bal cu . yas ra . i . ces e . stan vi . vas — sa . co . sa li . tre del mar

1 ar . bal cu . yas ra . i . ces e . stan vi . vas — sa . co . sa li . tre del mar

b ar . bal cu . yas ra . i . ces e . stan vi . vas — sa . co . sa li . tre del mar

9 ar . bal cu . yas ra . i . ces e . stan vi . vas — sa . co . sa li . tre del mar

Rem Sol m

5 ti . rio — Sus ra . i . ces co . me . ron — san . gre y ex .

5 ti . rio — Sus ra . i . ces co . me . ron — san . gre y ex .

a ti . rio — Sus ra . i . ces co . me . ron — san . gre y ex .

1 ti . rio — Sus ra . i . ces co . me . ron — san . gre y ex .

b ti . rio — Sus ra . i . ces co . me . ron — san . gre y ex .

9 ti . rio — Sus ra . i . ces co . me . ron — san . gre y ex .

Sol m Re m Sol m

## 200

5 ta . so la . gri . mas del sue . lo — las e . le . vo . pos sus ra .

5 ta . so la . gri . mas del sue . lo — las e . le . vo . pos sus ra .

a ta . so la . gri . mas del sue . lo — las e . le . vo . pos sus ra .

1 ta . so la . gri . mas del sue . lo — las e . le . vo . pos sus ra .

b ta . so la . gri . mas del sue . lo — las e . le . vo . pos sus ra .

9 ta . so la . gri . mas del sue . lo — las e . le . vo . pos sus ra .

Sol m Re m Mi<sup>b</sup>M Fa M

ma - jes      las re - par - ti - o      en su - ar - qui - tec - tu - ra

ma - jes      las re - par - ti - o      en su - ar - qui - tec - tu - ra

ma - jes      las re - par - ti - o      en su - ar - qui - tec - tu - ra

ma - jes      las re - par - ti - o      en su - ar - qui - tec - tu - ra

ma - jes      las re - par - ti - o      en su - ar - qui - tec - tu - ra

Re M      Dom      Re M      Sol m

**210**

Fue - ron flo - res in - vi - si - bles

ne ne ne ne ne ne ne ne ne ne

ne ne ne ne ne ne ne ne ne ne

Fue - ron flo - res in - vi - si - bles

ne ne ne ne ne ne ne ne ne ne

Sol m      Dom

o ve - ces

ne ne ne ne ne ne ne      ne ne ne ne ne ne ne ne ne ne

ne ne ne ne ne ne ne      ne ne ne ne ne ne ne ne ne ne

o ve - ces

ne ne ne ne      ne ne ne ne ne ne ne ne ne ne

Dom      Sol m

5  
Flo . res en . ter . ra . das

6  
ne ne ne ne ne ne ne ne ne ne ne ne ne ne ne ne ne

7  
ne ne ne ne ne ne ne ne ne ne ne ne ne ne ne ne ne

8  
Flo . res en . ter . ra . das

9  
ne ne ne ne ne ne ne ne ne ne ne ne ne ne ne ne ne

10  
Solm<sup>+</sup> ReM

## 220

5  
o . tras ve . ces i . lu . mi . na . ron sus pé . ta . los

6  
ne ne ne ne ne ne ne ne ne ne

7  
o . tras ve . ces i . lu . mi . na . ron sus pé . ta . los

8  
ne ne ne ne ne ne ne ne ne ne

9  
ne ne ne ne ne ne ne ne ne ne

10  
Solm Solm

5  
co . mo pla . ne . tas

6  
ne ne ne ne ne

7  
co . mo pla . ne . tas

8  
ne ne ne ne ne ne ne ne ne ne ne ne ne ne ne ne ne

9  
ne ne ne ne ne ne ne ne ne ne ne ne ne ne ne ne ne

10  
Solm

S  
 S  
 A  
 T.  
 B.  
 Q.

Solm

## II

Adagio  $\text{♩} = 56$

S  
 S  
 A  
 T.  
 B.  
 DIV.  
 S.  
 A.  
 T.  
 B.  
 B.  
 Q.

*molto espr. mf*  
*p*  
*molto espr. mf*  
*pp*  
*pp*  
*pp*  
 B<sub>3</sub>  
 Dom<sup>7</sup>

Y el hom bre re . co .  
 Y el hom bre  
 Y el hom bre re . co .  
 Y — y el hom bre  
 Y — y el hom bre el  
 Y — y el hom bre el  
 Y — y el hom bre el  
 Y — y el hom bre el

S

S  
A  
T  
B

gio en las ra mas las co ro nas en du re ci das las en tre  
re co gio en las ra mas las  
gio en las ra mas las co ro nas en du re ci das las en tre  
re co gio co gio bis ra

S  
A  
T  
B

hom bre re co gio en las ra  
hom bre re co gio en las ra  
hom bre re co gio en las ra  
hom bre re co gio en las ra

g  
Dom Fa m Dom

S

S  
A  
T  
B

go de ma no en ma no co mo ma gna las o gra na das y de pron to  
co ro nas en en  
go de ma no en ma no co mo ma gna las o gra na das y de pron to  
nas co ro nas en en en

S  
A  
T  
B

en las ra mas las ra mas las co ro  
en las ra mas las ra mas las co ro  
en las ra mas las ra mas las co ro  
en las ra mas las ra mas las co ro

g  
Sol m Dom Sol m Fa m Sol m Mi<sup>3</sup> M

20

21

S.   
 a.   
 A.   
 t.   
 b.   
 S.   
 a.   
 B.   
 t.   
 b.   
 g.   
 Mi<sup>7</sup>M Fa m Sol M Fa m

a - brie - ron la tier - ra cre - cie - ron hasta los es -  
 en du - re - ci - das a - brie - ron la  
 a brie - ron la tier - ra cre - cie - ron hasta los es -  
 en du - re - ci - das a - brie - ron la  
 nas en en - du - re  
 nas en en - du - re  
 nas en en - du - re  
 nas en en - du - re

30

S.   
 a.   
 A.   
 t.   
 b.   
 S.   
 a.   
 B.   
 t.   
 b.   
 g.   
 sol m Do m Sol m

Y el hombre re - co - gio en los  
 trel las  
 tier - ra la tier - ra  
 trel las  
 hier - la hier - ra  
 ci - das en  
 ci - das en  
 ci - das un  
 ci - das un

S: no mas las co no - nas en du re ci - das las en tre go de  
 S: Y el hom - bre  
 A: Y el el hom - bre  
 a: Y el hom - bre Y el hom - bre de  
 t: Y el hom - bre Y el hom - bre de  
 b: Y el hom - bre Y el hom - bre de  
 g: *B3* Y el hom - bre Y el hom - bre de

40

S: ma - no en ma - no co, ma ma\_gnalias o gra\_nas y de pron - to  
 S: bre  
 A: el hom - bre y el  
 a: ma - no el ma - no a - brie - ron  
 t: ma - no el ma - no a - brie - ron  
 b: ma - no el ma - no a - brie - ron  
 g: *B3* ma - no el ma - no a - brie - ron *Bt*

Soprano (S), Alto (A), Tenor (T), Bass (B) vocal staves and Piano accompaniment. The piano part includes a *B3* marking above the first measure of the second system.

Es . te es el ar . bol de los li - bres

Es . te es el ar . bol de los li . bres el ar . bol el

Es . te es el ar . bol de los li . bres el ar . bol el

Es . te es el ar . bol de los li . bres el ar . bol el

Es . te es el ar . bol de los li . bres el ar . bol el

Re m Fa M Sol m Re m

ar . bol Her . ra el ar . bol ar . bol el ar . bol pan el

es . te es el ar . bol de los li - li . bres el ar . bol el

es . te es el ar . bol de los li . li . bres el ar . bol el

es . te es el ar . bol de los li . li . bres el ar . bol el

es . te es el ar . bol de los li . li . bres el ar . bol el

Sol m Re m Fa M Sol m Re m

Soprano (S), Alto (A), Tenor (T), Bass (B) staves with rests. Bassoon (B) and Contrabass (Cb) staves with musical notation.

Es - te es el ar - bol de los li - bres  
 Es - te es el ar - bol de los li - bres el ar - bol el  
 Es - te es el ar - bol de los li - bres el ar - bol el  
 Es - te es el ar - bol de los li - bres el ar - bol el  
 Es - te es el ar - bol de los li - bres el ar - bol el  
 Es - te es el ar - bol de los li - bres el ar - bol el

Re m Fa M Sol m Re m

ar - bol tier - ra el ar - bol ar - bol el ar - bol pan - el  
 es - te es el ar - bol de los li - li - bres el ar - bol el  
 es - te es el ar - bol de los li - li - bres el ar - bol el  
 es - te es el ar - bol de los li - li - bres el ar - bol el  
 es - te es el ar - bol de los li - li - bres el ar - bol el

Sol m Re m Fa M Sol m Re m

ar - bol de la - cha el ar - bol pu - ño el ar - bol fue -  
 es - te es le es - te es el ar - bol de los  
 es - te es le es - te es el ar - bol de los  
 es - te es le es - te es el ar - bol de los  
 es - te es le es - te es el ar - bol de los

Meno mosso  
 go *Rit. mf* La a - ho - ga el a - ñe tor - men -  
 es - te es el ar - bol de los li - bres el ar - bol el la a - ho - ga el a - ñe tor - men -  
 es - te es el ar - bol de los li - bres el ar - bol el la a - ho - ga el a - ñe tor - men -  
 es - te es el ar - bol de los li - bres el ar - bol el la a - ho - ga el a - ñe tor - men -  
 es - te es el ar - bol de los li - bres el ar - bol el la a - ho - ga el a - ñe tor - men -

80  
 ho - sa de nues - tra e - po - ca noc - tur - na pe - ro su  
 ho - sa e po - ca  
 ho - sa de nuestra de nuestra e - po - ca noc - tur - na pe - ro su  
 ho - sa de nuestra e po - ca  
 ho - sa e po - ca

Solm Rem M<sup>b</sup>M FaM Solm Do m

S. mas hi - ba lan - ce a — el rue - do de su po - de - ri - o o - tras  
 S. lan - ce a po - de - ri - o o - tras  
 A. mas hi ba - lan - ce a — el rue - do de su po - de - ri - o o —  
 T. lan - ce a po - de - ri - o o - tras  
 B. lan - ce a po - de - ri - o o - tras  
 G. Dom I FaM Si<sup>b</sup>M Mi<sup>b</sup>M FaM Solm

S. ve - ces de nue - va caen las ra - mas no - tas por la co - le - ra —  
 S. ve - ces de nue - va caen las ra - mas no - tas por la co - le - ra —  
 A. tras ve - ces no - tas por la co - le - ra —  
 T. ve - ces de nue - va caen las ra - mas no - tas por la co - le - ra —  
 B. tras ve - ces la co - le - ra —  
 G. Solm Rem

S. y u - na ce ni - za a me - na ran te au - bre su an - ti - gna ma - jes - tal -  
 S.  
 A.  
 T.  
 B.  
 G. Rem

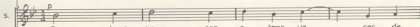
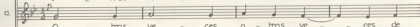
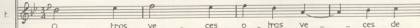
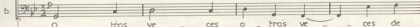

## III

Moderato ♩ = 88

5.      

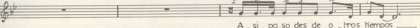
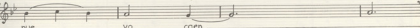
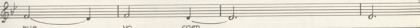
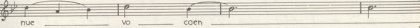
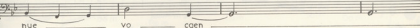

O - tras ve - ces o - tras ve - ces de  
 O - tras ve - ces o - tras ve - ces de  
 O - tras ve - ces o - tras ve - ces de  
 O - tras ve - ces o - tras ve - ces de

Solm Dom Rem Dom Rem Solm FaM Solm FaM

5.      

A - si - pa - so des de o - tras tiempos  
 nue - vo coen  
 nue - vo coen  
 nue - vo coen  
 nue - vo coen

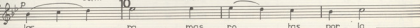
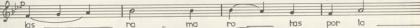
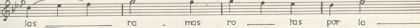
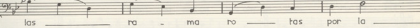
SiM FaM Solm Rem Solm

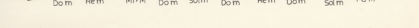
5.      

las ra - mas ro - las por la  
 las ra - ma ro - las por la  
 las ra - mas ro - las por la  
 las ra - ma ro - las por la

SiM Dom Rem MiM Dom Solm Dom Rem Dom Solm FaM

5. *f* A... si sa... lió de la a... go... ni... a

5. le - na

a. *co* le - na

t. *co* le - na

b. *co* le - na

g. *co* le - na

Sol M Do m Sol m Rem Sol m

20

5. *P* y u - na ma y u - na ma - no se

5. *P* y u - na ma y u - na ma - no se

a. *P* y u - na ma y u - na ma - no se

t. *P* y u - na ma y u - na ma - no se

b. *P* y u - na ma y u - na ma - no se

g. *P* y u - na ma y u - na ma - no se

Sol m Rem Sol m Rem Fa m

5. *f* has... ta que u - na ma... na se cre - ta

5. cre - ta ma - no se - cre - ta

a. cre - ta ma - no se - cre - ta

t. cre - ta ma - no se - cre - ta

b. cre - ta ma - no se - cre - ta

g. cre - ta ma - no se - cre - ta

Sol M Rem sol m Rem Sol m

S. U - nos bra - zos u - nos bra - zos  
 A. U - nos bra - zos u - nos bra - zos  
 T. U - nos bra - zos u - nos bra - zos  
 B. U - nos bra - zos u - nos bra - zos  
 G. Solm Dom Rem Dom Rem Solm R M Solm R M

**30**  
 U - nos bra zos in - nu - me - ra - bles el pue -  
 in - nu - me - ra - bles el el pue -  
 in - nu - me - ra - bles el el pue -  
 in - nu - me - ra - bles el el pue -  
 in - nu - me - ra - bles el el pue -  
 Solm R M Dom Rem Dom Solm Dom f Solm

S. blo u nos bra - zos in - nu - me -  
 A. blo u nos bra - zos in - nu - me -  
 T. blo u nos bra - zos in - nu - me -  
 B. blo u nos bra - zos in - nu - me -  
 G. Rem Solm Dom Solm Dom Rem Dom

40

S. *guarda los frag-*  
 S. ra - bles el pue - blo  
 A. ra - bles el pue - blo  
 T. ra - bles el pue - blo  
 B. ra - bles el pue - blo  
 G. ra - bles el pue - blo

Si M Do m Re M Do m Sol m Re m Sol m

S. *men.tos es con.di\_o tron.cos in.va.ri.a\_bles*  
 S. u nos bra - zos  
 A. u nos bra - zos  
 T. u nos bra - zos  
 B. u nos bra - zos  
 G. u nos bra - zos

Sol m Sol m

50

S. *y sus la\_bios e\_ran las ho\_jas de li\_*  
 S. in - nu - me - ra - bles el pue - blo  
 A. in - nu - me - ra - bles el pue - blo  
 T. in - nu - me - ra - bles el pue - blo  
 B. in - nu - me - ra - bles el pue - blo  
 G. in - nu - me - ra - bles el pue - blo

Re m Sol m Re m Fa M Si M Re m Sol m

men. so ar. bol re par. ti. do

u - nos bra - zos in - nu. me. ra -

u - nos bra - zos in - nu. me. ra -

u - nos bra - zos in - nu. me. ra -

u - nos bra - zos in - nu. me. ra -

Solm *p*

Re m Sol m Do m Sol m Do m Re m Sol m Do m

di. se mi. na. do las to. das

bles el pue - blo

bles el pue - blo

bles el pue - blo

bles el pue - blo

Solm *p*

Re M Solm Fa M Do m Re m Solm *p*

pa. tres 60 ca. mi.

u - nos bra - zos in - nu - me - ra - bles

u - nos bra - zos in - nu - me - ra - bles

u - nos bra - zos in - nu - me - ra - bles

u - nos bra - zos in - nu - me - ra - bles

Solm Re M Si M Mi M Do m Fa 7 Si M Re M Solm Do m

*Rit.* *Andante*  $\text{♩} = 63$

5. nan do con sus ra - i - ces. Es - te es el ar -

5. el pue - blo. Es - te es el ar -

a. el pue - blo. Es - te es el ar -

t. el pue - blo. Es - te es el ar -

b. el pue - blo. Es - te es el ar -

g. Solm Solm Solm Rem Solm

70

5. bol el ar - bol del pue - blo de to - dos las

5. bol el ar - bol del pue - blo de to - dos las

a. bol del pue - blo de to - dos las

t. bol del pue - blo de to - dos las

b. bol el ar - bol del pue - blo de to - dos las

g. Rem Solm Mi<sup>3</sup>M

80

5. pue - blos de la li - ber - tad de la lu - cha

5. pue - blos de la li - ber - tad de la lu - cha

a. pue - blos de la li - ber - tad de la lu - cha

t. pue - blos de la li - ber - tad de la lu - cha

b. pue - blos de la li - ber - tad de la lu - cha

g. Mi<sup>3</sup>M Fa M Solm

Mi<sup>3</sup>M Fa M Solm Mi<sup>3</sup>M Fa M Solm

Allegretto ♩ = 104

A - só - ma - te a su ca - bel -

le - ra ho - cas sus ra - yos re - no - va - dos

Hunde la ma - no en las - u - si - nas don - de su fru - to pol - pi - tan - te

cal canto

pro - pa - ga su luz ca - da - dí - a

100

marcato

Hunde la ma - no en las - u - si - nas

Hunde la ma - no en las - u - si - nas

Hunde la ma - no en las - u - si - nas

Hunde la ma - no en las - u - si - nas

♯ Fa M Re m Do m Mi<sup>b</sup>M

S. Le  
 S. donde su fru - to pal - pi - tan - te pro - pa - ga su luz ca - da di - a  
 A. pro - pa - ga su luz ca - da di - a  
 T. donde su fru - to pal - pi - tan - te pro - pa - ga su luz ca - da di - a  
 B. donde su fru - to pal - pi - tan - te pro - pa - ga su luz ca - da di - a  
 G. Fa M Rem Do m Mi/M Fa M Rem Do m Mi/M  
 S. van - ta es ta tier - ra en tus ma - nos — par - ti - ci - pa de  
 S. en tus ma - nos  
 A. en tus ma - nos  
 T. en tus ma - nos  
 B. en tus ma - nos  
 G. Sol m Fa M  
 S. es - te es pren - dar — to - ma tu pan y tou mon  
 S. 110  
 A. pren - dar — pren - dar  
 T. pren - dar — pren - dar  
 B. pren - dar — pren - dar  
 G. Fa M Rem Sol m Fa M

5. *za - na* — *tu co - ra - zón y tu - ca bal - los y*  
 5. *man - za man - za - na*  
 a. *man - za man - za - na*  
 t. *man - za man - za - na*  
 b. *man - za man - za - na*  
 9. *Sol m* *Fa M*

120  
 5. *mon ta guard. di. a en la fran. te - ra* *en el li. mi.*  
 5. *en la fran. te - ra en*  
 a. *en la fran. te - ra en*  
 t. *en la fran. te - ra en*  
 b. *en la fran. te - ra en*  
 9. *Mi M* *Fa M* *Do m* *Fa M* *Mi M* *Do m*

5. *te de sus ho - las*  
 5.  
 a.  
 t.  
 b.  
 9. *Re m* *Sol m*

5  
3  
3  
4  
1  
2  
1  
b  
2  
5  
9

pp  
pp  
pp  
pp  
pp  
pp  
pp  
pp  
pp  
pp

y el hom y el hom - bre  
y el hom y el hom - bre  
y el hom.bre re.co.gio en las ra.mas las co.  
y el hom.bre re.co.gio en las ra.mas las co.  
y el hom y el hom - bre  
y el hom.bre re.co.gio en las ra.mas las co.  
y el hom y el hom - bre

Sol m Sol m

5  
1  
2  
3  
4  
1  
2  
1  
b  
2  
5  
9

las las co ro nas en tre go -  
las las co ro nas en tre go -  
ro nas en du.re.ci.das las en tre go - de ma no en  
ro nas en du.re.ci.das las en tre go de ma no en  
las las co ro nas en tre go -  
ro nas en du.re.ci.das las en tre go de ma no en  
las las co ro nas en tre go -

Do m Sol m Re m Sol m

## 140

5  
1  
2  
3  
a  
1  
t  
2  
1  
b  
2  
3  
g

ma - no co - - ma gno - las a  
ma - no co - ma gno - las a  
ma - no co - mo ma - gno - las o gra - na - das y de pron - to a - brie  
ma - no co - mo ma - gno - las o gra - na - das y de pron - to a - brie  
ma - no co - ma gno - las a  
ma - no co - mo ma - gno - las o gra - na - das y de pron - to a - brie  
ma - no co - ma gno - las a  
Sol m Re m Sol m Do m Fa M Si<sup>b</sup> M Sol M

5  
1  
2  
3  
a  
1  
t  
2  
1  
b  
2  
3  
g

brie - ron la tier - ra cre - cie - ron has - ta las es -  
brie - ron la tier - ra cre - cie - ron has - ta las es -  
ron - la tier - ra cre - cie - ron has - ta las es -  
ron la tier - ra cre - cie - ron has - ta las es -  
brie - ron la tier - ra cre - cie - ron has - ta las es -  
ron - la tier - ra cre - cie - ron has - ta las es -  
brie - ron la tier - ra cre - cie - ron has - ta las es -  
Do m Re M Do m

## 150

5  
1  
2  
3  
a  
1  
t  
2  
1  
b  
2  
3  
g

tre las tre las sos.te.nien do el ar.bol sos.te.nien sos.te. tre. las

Rem Solm Solm

## 160

5  
1  
s  
3  
a  
1  
t  
2  
1  
b  
2  
3  
g

de.fien.de el fin.de sus.co.ro.las com. de.fien.de el fin.de sus.co.ro.las com. do el ar.bol sos.te.nien do el ar.bol sos.te.nien do el ar.bol sos.te.nien nien do el ar.bol sos.te.nien do el ar.bol sos.te.nien do el ar.bol sos.te.fien ro las sos.te.nien do el ar.bol sos.te.nien sos.te.nien do el ar.bol sos.te.nien

Solm Solm

5.

1.

2.

3.

1.

2.

1.

2.

1.

2.

b.

9.

Fa M Solm

170

5.

1.

2.

3.

1.

2.

1.

2.

1.

2.

b.

9.

Solm Do m Fa M Solm Mi b M

de - fien - de el fin de sus co - ro - las com - par - te las  
 fien ro las par  
 de - fien - de el fin de sus co - ro - las com - par - te las  
 so de fien ro las par  
 so de - fien - de el fin de sus co - ro - las com - par - te las  
 sos.te nien - do el ar.bol sos.te nien - do el ar.bol sos.te nien - do el ar.bol  
 ar - bol sos.te.nien - do sos.te.nien - do sos.te.nien - do  
 do el ar - bol sos - te - nien - do el ar - bol  
 solm

## 180

no ches ho - sti - les ví - gi - la el ci - clo de l'au - ro - ra  
 les gi ro - ra  
 no ches ho sti les ví gi la el ci clo de l'au ro - ra  
 les gi ro - ra  
 no ches hos - ti - les ví - gi - la el ci - clo de l'au - ro - ra  
 sos.te nien - do el ar.bol sos.te nien - do el ar.bol sos.te nien - do el ar.bol  
 sos.te nien - do sos.te nien - do el ar - bol sos.te nien - do  
 sos - te nien - do er ar - bol sos - te nien  
 sos - te nien - do er ar - bol sos - te nien

190

5. res pi - ra - la al - tu - ra es trel - la - da sos - te -  
 2. pi - da  
 3. res pi - ra - la al - tu - ra es trel - la - da  
 1. pi - - la - - da  
 a. 2. res pi - ra - la al - tu - ra es trel - la - da  
 1. sos - te - nien - do el ar - bol sos - te - nien - do el ar - bol sos - te - nien -  
 2. do el ar - bol sos - te - nien - do sos - te - nien -  
 b. do el ar - bol sos - te - nien - do el  
 9.

5. nien - do el ar - bol que cre - ce el me - dio de la  
 2. sos - te - niendo el ar - bol que cre - ce el me - dio de la  
 3. sos te niendo el ar - bol que cre - ce el me - dio de la  
 1. sos te niendo el ar - bol que cre - ce el me - dio de la  
 a. 2. sos te niendo el ar - bol que cre - ce el me - dio de la  
 1. sos te niendo el ar - bol que cre - ce el me - dio de la  
 F. sos - te - nien - do el ar - bol sos - te - nien - do el ar - bol sos - te - nien  
 2. sos - te - nien - do el ar - bol sos - te - nien do el ar - bol sos - te - nien  
 b. ar - bol sos - te - nien do el ar - bol  
 9. Solm Dom Solm

5 tier - ra sos - te - nien - do el ar - bol que cre - ce -

1 tier - ra sos - te - nien - do el ar - bol que

3 tier - ra sos - te - nien - do el ar - bol que

1 tier - ra sos - te - nien - do el ar - bol que

C tier - ra sos - te - nien - do el ar - bol que

2 tier - ra sos - te - nien - do el ar - bol que

1 do el ar - bol sos - te - nien - do el ar - bol sos - te - nien - do el ar - bol

2 do el ar - bol sos - te - nien - do el ar - bol sos - te - nien - do el ar - bol

B sos - te - nien - do el ar - bol sos - te -

9

Rem Solm Rem Solm Rem Solm Rem

5 el me - dio de la tier - ra sos - te - nien - do el ar -

1 cre - ce el me - dio de la tier - ra sos - te -

3 cre - ce el me - dio de la tier - ra sos - te -

1 cre - ce el me - dio de la tier - ra sos - te -

C cre - ce el me - dio de la tier - ra sos - te -

2 cre - ce el me - dio de la tier - ra sos - te -

1 sos - te - nien - do el ar - bol sos - te - nien - do el ar - bol sos - te - nien -

2 sos - te - nien - do el ar - bol sos - te - nien - do el ar - bol sos - te - nien - do el ar -

B nien - do el ar - bol sos - te - nien - sos - te

9

Solm Rem Do m Solm Ra M Solm Rem

## 210

5. bol que cre - ce el me - dio de la hier -  
 2. nien.do el ar - bol que cre - ce el me - dio de la hier -  
 3. nien.do el ar - bol que cre - ce el me - dio de la hier -  
 1. nien.do el ar - bol que cre - ce el me - dio de la hier -  
 a. nien.do el ar - bol que cre - ce el me - dio de la hier -  
 2. nien.do el ar - bol que cre - ce el me - dio de la hier -  
 1. do el ar - bol sos - te - nien - do el ar - bol sos - te - nien - do  
 2. bol que cre - ce el me - dio de la hier -  
 1. nien.do el ar - bol que cre - ce el me - dio de la hier -  
 2. do el ar - bol sos - te - nien do  
 9. Solm Do m Solm

5. ra FIN  
 2. ra  
 3. ra  
 1. ra  
 a. ra  
 2. ra  
 1. sos - te - nien - do el ar - bol sos - te - nien - do el ar - bol  
 2. sos - te - nien - do el ar - bol sos - te - nien - do el ar - bol  
 b. sos - te - nien - do el ar - bol sos - te - nien - do el ar - bol  
 9. sos - te - nien - do el ar - bol sos - te - nien - do el ar - bol FIN  
 Solm

1. The first part of the document discusses the importance of maintaining accurate records of all transactions. It emphasizes that this is essential for the proper management of the organization's finances and for ensuring compliance with relevant laws and regulations.

2. The second part of the document outlines the specific procedures that should be followed when recording transactions. This includes details on how to handle receipts, invoices, and other financial documents, as well as the frequency and timing of record-keeping activities.

3. The third part of the document provides a detailed overview of the various types of transactions that may occur within the organization. This includes information on how to record sales, purchases, and other financial activities, as well as the specific accounting entries that should be used for each type of transaction.

4. The fourth part of the document discusses the importance of regular audits and reviews of the organization's financial records. It explains how these audits can help to identify any errors or discrepancies in the records and ensure that the organization's financial statements are accurate and reliable.

5. The fifth part of the document provides a summary of the key points discussed in the previous sections and offers some final thoughts on the importance of maintaining accurate financial records. It concludes by stating that this is a critical responsibility for all members of the organization and that it should be given the highest priority.

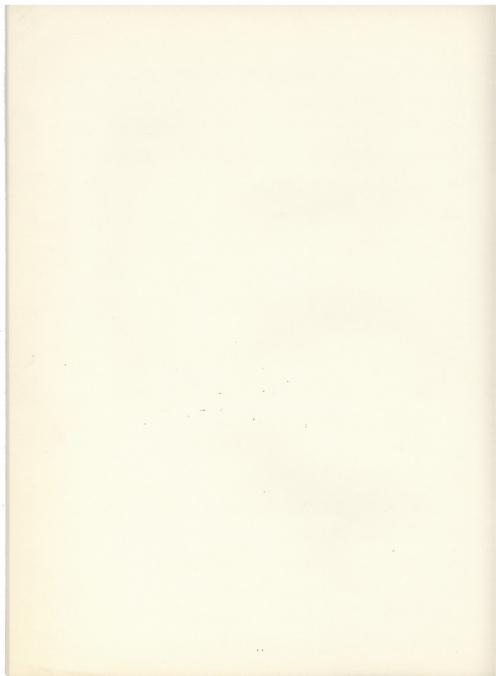

## CANTO GENERAL

## AMERICA INSURRECTA

[Faint musical notation and lyrics are visible, but they are extremely light and difficult to read. The page appears to be a scan of a document where the text and music are very faded.]

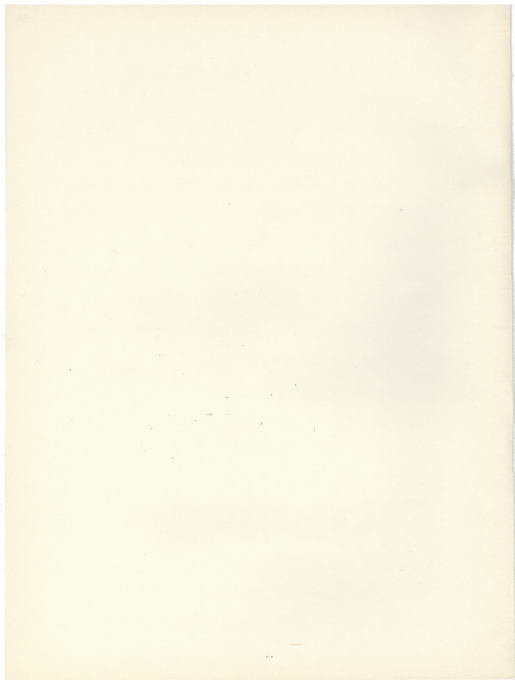

## CANTO GENERAL

Pablo Neruda

Mikis Theodorakis

## AMERICA INSURECTA

Andante  $\text{♩} = 69$ 

SOLO

SOPRANI

ALTI

TENORI

BASSI

GUITARE

Sob

Sim

Mim

Sim

5. Nu . e . stra tier . ra an - cha

5. tier . ra

0. Nu . e . stra tier . ra an - cha

t. tier . ra

b. Nu . e . stra tier . ra an - cha

9. Mi m

RuM

Sim

Mim

© 1977 by Mikis Theodorakis  
39 rue Constantinoupolis Néa Smirni  
Athènes, Grèce.

Tous droits réservés.

①

S1 tier - ra so - le - da - des nu - e - s - tra tier - ra -  
 S2 tier - ra da - des nu - e - s - tra tier -  
 A tier - ra so - le - da - des nu - e - s - tra tier - ra  
 T tier - ra da - des nu - e - s - tra tier - ra  
 B tier - ra so - le - da - des nu - e - s - tra tier - ra  
 G Mim Sim Fa#M

S1 se po - bló de ru - mo - res bra - zos bo - cas  
 S2 se po - bló de ru - mo - res bra - zos bo - cas  
 A se po - bló de ru - mo - res bra - zos bo - cas  
 T se po - blo de ru - mo - res bra - zos bo - cas  
 B se po - blo de ru - mo - res bra - zos bo - cas  
 G Fa#M Sim Fa#M Sol M Fa#M

S1 U - na col - la - da si - la - ba i - ba a - r - de - m - fo con - gre - gando la - ra - sa c'á - des - h - na  
 G Mi m Sim Mi m Sim

S1 has - ta que las pro - de - ras tre - pi - da - ron a - bi - er - tas de me - ta - les y - ga - lo - pes  
 G Sim

S *f* fue du - ra la ver - dad co - mo un a - ra - do 2

S nu - e - stro tier - ra

a tier - ra

t tier - ra

b nu - e - stro tier - ra

g Si m La m La m Mi m p Si m Mi m

S an - cha tier - ra so - le - da - des nu - e - stro tier - ra

a tier - ra da - des nu - e - stro tier - ra

t tier - ra da - des nu - e - stro tier - ra

b an - cha tier - ra so - le - da - des nu - e - stro tier - ra

g Mi m Si m Fa#M

S 3 Rom - pio la tier - ra rom - pio la tier - ra e - sta - ble cro - el de

S *mf* tier - ra tier - ra e - sta -

a *mf* tier - ra tier - ra e - sta -

t *mf* tier - ra tier - ra e - sta -

b *mf* tier - ra tier - ra e - sta -

g Fa#M Si m Fa#M Sol M La M

se - o hun - dió sus pro - pa - gan - das ger - mi - na - les y na - ció en  
 ble - ció el de - se - o hun - dió pro - pa -  
 ble - ció el de - se - o hun - dió pro - pa -  
 ble - ció el de - se - o hun - dió pro - pa -  
 ble - ció el de - se - o hun - dió pro - pa -

Sol M La M Fa#M Sol M Fa#M Mi m Fa#M

la se - cre - ta pri - ma - ve - ra fué cal - la - da su -  
 gan - das pri - ma - ve - ra fué cal - la -  
 gan - das pri - ma - ve - ra fué cal - la - da -  
 gan - das pri - ma - ve - ra fué cal - la -  
 gan - das pri - ma - ve - ra fué cal - la -

Si m Fa#M Mi m Fa#M Si m

flor fué re - cha - za - da su - re - u - ni - on de luz  
 da fué re - cha - za - da luz  
 fué re - cha - za - da u - ni - on de luz  
 da fué re - cha - za de luz  
 da fué re - cha - za da luz

Fa#M Sol M Fa#M

4

5

Fué com.pa.ti.da la le.va.du.ra co.le.cti.va el

5

9

be.so.de las ban.de.ras es.con.di.das pe.ro sur.gió ram.piendo las pa.ren.des

5

9

a por.tan.dolas cárceles del sue

rit.

5

♩ = 80

lo. Solo Percussion

5

9

♩ = 80

El pue.blo os cu.ro fue so.co.pa

sim

5

5

9

1

3

5

9

stacc. *f* Re ci

ne ne ne ne ne ne ne ne ne ne

ne ne ne ne ne ne ne ne ne ne

stacc. *f* ne ne ne ne ne ne ne ne ne ne

stacc. *f* ne ne ne ne ne ne ne ne ne ne

stacc. *f* ne ne ne ne ne ne ne ne ne ne

sim Mim Sim FoM Sim

S. bio la sub.stan.ci a re.cha.za.da

S. ne ne ne ne ne ne

A. ne ne ne ne ne ne

T. ne ne ne ne ne ne

B. ne ne ne ne ne ne

G. Sim Mim Sim

S. A pro.pa.gó en los li.mi.tes ma.ri.ti-

S. ne ne ne ne

A. ne ne ne ne

T. ne ne ne ne

B. ne ne ne ne

G. For M

S. mos A pro.pa.gó en los

S. ne ne ne ne ne ne ne ne ne ne

A. ne ne ne ne ne ne ne ne ne ne

T. ne ne ne ne ne ne ne ne ne ne

B. ne ne ne ne ne ne ne ne ne ne

G. Re M Sim La M Sol M Fa m

mi - no ho - ra dea - yer

ne ne ne ne ne ne ne ne ne ne ne ne ne ne ne ne ne ne

ne ne ne ne ne ne ne ne ne ne ne ne ne ne ne ne ne ne

ne ne ne ne ne ne ne ne ne ne ne ne ne ne ne ne ne ne

ne ne ne ne ne ne ne ne ne ne ne ne ne ne ne ne ne ne

Sol M Fa#m Sol M La M Sol M Fa#m Sí m

ho - ra de me - di - o - di - a ho - ra de ho y o - tra vez -

Ho ra dea - yer

Ho ra dea - yer

Ho ra dea - yer

Ho ra dea - yer

Sí m La M Sol M Fa#m Sí m

ho - ra de me - di - o - di - a ho - ra de ho y o - tra vez -

ho - ra de me - di - o - di - a ho - ra de ho y o - tra vez -

ho - ra de me - di - o - di - a ho - ra de ho y o - tra vez -

ho - ra de me - di - o - di - a ho - ra de ho y o - tra vez -

Sí m La M Sol M Fa#m

9

*cresc.*

Ho.ra es.pe.ra\_do en.tre el mi.nu.to mu.er.to y el que na.ce

En.tre el mi.nu.to mu.er.to y el que na.ce

En.tre el mi.nu.to mu.er.to y el que na.ce

En.tre el mi.nu.to mu.er.to y el que na.ce

En.tre el mi.nu.to mu.er.to y el que na.ce

En.tre el mi.nu.to mu.er.to y el que na.ce

Sim La M

en la e.ri.za da e.dad de la men.Hi

en la e.ri.za de e.dad de la men.Hi ne ne ne ne ne

en la e.ri.za da e.dad de la men.Hi ne ne ne ne ne

en la e.ri.za de e.dad de la men.Hi ne ne ne ne ne

en la e.ri.za da e.dad de la men.Hi ne ne ne ne ne

en la e.ri.za de e.dad de la men.Hi ne ne ne ne ne

Sim La M Sim La M

ra

ne ne ne ne ne hi ra

ne ne ne ne ne hi ra

ne ne ne ne ne hi ra

ne ne ne ne ne hi ra

ne ne ne ne ne hi ra

ne ne ne ne ne hi ra

Sim La M Sim La M Sim La M Sim

7

Soprano (S): Pa tri a na ci ste de los le na do nes *mf* ne ne ne ne ne ne

Alto (A): ne ne ne ne ne ne ne ne ne ne ne ne ne ne ne ne

Tenore (T): ne ne ne ne ne ne ne ne ne ne ne ne ne ne ne ne

Basso (B): pa tri a na ci ste de los le na do nes ne ne ne ne ne ne ne ne ne ne ne ne

Organo (G): Si m Fa#m Si m Mi m Si m

Soprano (S): De hi jos sin ba u ti zar de car pin te ros *f*

Alto (A): ne ne ne ne De hi jos sin ba u ti zar de car pin te ros *f*

Tenore (T): ne ne ne ne De hi jos sin ba u ti zar de car pin te ros *f*

Basso (B): ne ne ne ne De hi jos sin ba u ti zar de car pin te ne ne ne ne ne ne *f*

Organo (G): Fa#m Si m

Soprano (S): De los que die ron co mo un a ve ex tra na *p*

Alto (A): ne ne ne ne ne ne ne ne ne ne *p*

Tenore (T): ne ne ne ne ne ne ne ne ne ne *p*

Basso (B): ne ne ne ne ne ne ne ne ne ne *p* Si m

Organo (G): Mi m Si m Fa#m Si m

5 u - na go - ta de san gre vo - la do ra

5 ne ne ne ne ne ne

a ne ne ne ne ne ne

1 ne ne ne ne ne ne

b ne ne ne ne ne ne

g *Si m* *La M* *Sol M* *Fa m* *Mi m* *Si m*

5 y ho - y ma - ce - ras de nu - e - vo du - ra men

5 ne ne ne ne

a ne ne ne ne

1 ne ne ne ne

b ne ne ne ne ne y ho - y ma - ce - ras de nu - e - vo du - ra men

g *Fa M* *Si m* *Mi m* *Si m* *Fa m*

5 **8** Des - de

5 he car - pin - he ros Des - de

5 car - pin - he ros Des - de

5 car - pin - he ros Des - de

1 De hi - jos sin ba u - li zar de car - pin - he ros Des - de

b he car - pin - he ros Des - de

g *Si m* *Fa m* *Mi m* *Fa M* *Si m*

5 don de el trai dor y el car ce le ro

5 don de el car ce le ro

a don de el trai dor y el car ce le ro

t don de el car ce le ro

b don de el trai dor y el car ce le ro

g *Sol M*

5 te cre en pa ra siem pre su mer

5 en pa ra siem pre su mer

a te cre en pa ra siem pre su mer

t en pa ra siem pre su mer

b en pa ra siem pre su mer

g *Sol M*

5 gi da

5 gi da des de don de el trai

a gi da des de don de el trai

t gi da des de don de el trai

b gi da des de don de el trai

g *La fm Sol M*

5  
3  
a  
T  
b  
9

dar y el car-ce-le-ra te cre en pa-ra  
dar y el car-ce-le-ra te cre en pa-ra  
dar y el car-ce-le-ra te cre en pa-ra  
dar y el car-ce-le-ra te cre en pa-ra

5  
3  
a  
T  
b  
9

Ho-y na-ce-ras del  
siem-pre su-mer-gi-da Ho-y na-ce-ras del  
siem-pre su-mer-gi-da Ho-y na-ce-ras del  
siem-pre su-mer-gi-da Ho-y na-ce-ras del  
siem-pre su-mer-gi-da Ho-y na-ce-ras del

Sí m      La M

5  
3  
a  
T  
b  
9

pue-blo co-mo un-ton-ces  
pue-blo co-mo en-ton-ces  
pue-blo co-mo en-ton-ces  
pue-blo co-mo en-ton-ces ne ne ne ne ne ne ne ne ne ne ne  
pue-blo co-mo en-ton-ces ne ne ne ne ne ne ne ne

La M Sí m      La M      La M Sí m      Sí m      Sí m      La M      La M      Sol M La m

Tempo primo

5. Nu . e . stro

5. Nu . e . stro

3. ne ne ne ne ne

2. ne ne ne ne ne

1. Nu . e . stro

9. Nu . e . stro

Fa#m Sim Sim

5. tier . ra an - cha tier . ra so - le - da - des nu . e - stro

5. tier . ra tier . ra da - des nu . e - stro

3. tier . ra an - cha tier . ra so - le - da - des nu . e - stro

2. tier . ra tier . ra da - des nu . e - stro

1. tier . ra an - cha tier . ra so - le - da - des nu . e - stro

9. tier . ra an - cha tier . ra so - le - da - des nu . e - stro

Mim Mim Sim

5. tier . ra se po - blo de ru - mo - res bra - zos bo - cas

5. tier . ra se po - blo de ru - mo - res bra - zos bo - cas

3. tier . ra se po - blo de ru - mo - res bra - zos bo - cas

2. tier . ra se po - blo de ru - mo - res bra - zos bo - cas

1. tier . ra se po - blo de ru - mo - res bra - zos bo - cas

9. tier . ra se po - blo de ru - mo - res bra - zos bo - cas

Fa#m Sim Fa#M Sol M Fa#M

Nu . e . stro

Nu . e . stro

Nu . e . stro

Hoy sal . drás del car . bon y del ro . ci . o

Hoy sal . drás del car . bon y del ro . ci . o

Hoy sal . drás del car . bon y del ro . ci . o

hier . ra an . cha hier . ra

hier . ra hier . ra

hier . ra an . cha hier . ra

hier . ra hier . ra

hier . ra an . cha hier . ra

hoy lle . ga . rás a sa . cu . dir las puer . tas con ma . nos mal . tra

hoy lle . ga . rás a sa . cu . dir las puer . tas con ma . nos mal . tra

hoy lle . ga . rás a sa . cu . dir las puer . tas con ma . nos mal . tra

hoy lle . ga . rás a sa . cu . dir las puer . tas con ma . nos mal . tra

Mim

Sím

so le da des nu e stra

da des nu e stra

so le da des nu e stra

da des nu e stra

so le da des nu e stra

ta des con pe da zos de al ma so bre vi vien

ta des con pe da zos de al ma so bre vi vien

ta des con pe da zos de al ma so bre vi vien

ta des con pe da zos de al ma so bre vi vien

ta des con pe da zos de al ma so bre vi vien

Sim

Hier ra se po blo de ru mo res

Hier ra se po blo de ru mo res

Hier ra con ra ci mos de mi ra das que no ex ti

Hier ra se po blo de ru mo res

Hier ra se po blo de ru mo res

te de ru mo res

te de ru mo res con ra ci mos de mi ra das que no ex ti

te de ru mo res

te de ru mo res

te de ru mo res

Ra# M Re M Sim Ra# M

S. bra - zos bo - cas con her-ra mien-tas hu - ra - ñas ar -  
 S. bra - zos bo - cas con her-ra mien-tas hu - ra - ñas ar -  
 a. gua la mue - rte con her-ra mien-tas hu - ra - ñas ar -  
 T. bra - zos bo - cas bo - cas con ar -  
 B. bra - zos bo - cas con her-ra mien-tas hu - ra - ñas ar -  
 S. bra - zos bra - zos bo - cas con ar -  
 a. gua la mue - rte ba - cas con ar -  
 T. bra - zos bra - zos bo - cas con ar -  
 B. bra - zos bra - zos bo - cas con ar -  
 G.

Sol M

Fa M

Reli.

Sim

S. ma - das ba - jo los ha - ra - pos.  
 S. ma - das ba - jos los ha - ra - pos.  
 a. ma - das ba - jo los ha - ra - pos.  
 T. ma - das ba - jo los ha - ra - pos.  
 B. ma - das ba - jo los ha - ra - pos.  
 S. ma - das ba - jo los ha - ra - pos.  
 a. ma - das ba - jo los ha - ra - pos.  
 T. ma - das ba - jo los ha - ra - pos.  
 B. ma - das ba - jo los ha - ra - pos.  
 G.

Sol M      Fa M      Sim

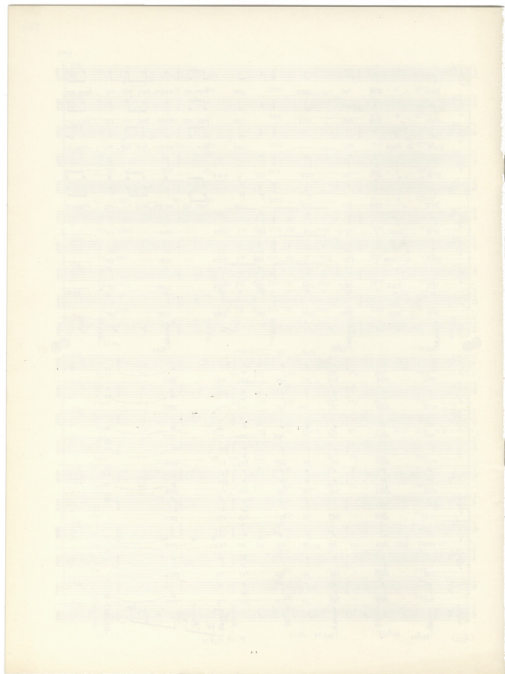

## CANTO GENERAL

M. J. G. G.

M. J. G. G.

## VEGETACIONES

CANTO	VEGETACIONES
1	[Faint musical notation]
2	[Faint musical notation]
3	[Faint musical notation]
4	[Faint musical notation]
5	[Faint musical notation]
6	[Faint musical notation]
7	[Faint musical notation]
8	[Faint musical notation]
9	[Faint musical notation]
10	[Faint musical notation]
11	[Faint musical notation]
12	[Faint musical notation]
13	[Faint musical notation]
14	[Faint musical notation]
15	[Faint musical notation]
16	[Faint musical notation]
17	[Faint musical notation]
18	[Faint musical notation]
19	[Faint musical notation]
20	[Faint musical notation]
21	[Faint musical notation]
22	[Faint musical notation]
23	[Faint musical notation]
24	[Faint musical notation]
25	[Faint musical notation]
26	[Faint musical notation]
27	[Faint musical notation]
28	[Faint musical notation]
29	[Faint musical notation]
30	[Faint musical notation]
31	[Faint musical notation]
32	[Faint musical notation]

## CANTO GENERAL

Pablo Neruda

Mikis Theodorakis

## VEGETACIONES

Solo ALTO *J. 69* *8<sup>va</sup> basso* *mf*

*Lisez la voix de l'ALTO*  
*une 8<sup>ve</sup> plus bas.*

A las tier-ras sin nombres y sin nu-me-  
ros ba-ja-ba el vien-to des-de o-tros do-mi-ni-  
os tra-i-a la llu-vi-a hi-las ce-les-tes y el  
di-os de los al-ta-res im-pre-gna-dos de vol-vi-a las flo-res y las

GUITARE

B1  
Si<sup>3</sup>M

B1  
Si<sup>3</sup>M

B1 B3 B1  
Fa M Mi<sup>3</sup>M Si<sup>3</sup>M

B1 B3 B1 B3 B1  
Si<sup>3</sup>M Mi<sup>3</sup>M Si<sup>3</sup>M Mi<sup>3</sup>M Si<sup>3</sup>M

© 1976 by Mikis Theodorakis  
39 rue Constantinoupolois, Nea Smyrni, Athènes, Grece.

Tous droits réservés.

vi das.

En la fer-ti-li-tad en la fer-ti-li-

En la fer-

En la fer-

En la fer-

En la fer-

Si<sup>b1</sup> M Si<sup>b1</sup> M Re m Sol m

tad en la fer-ti-li-tad cre-ci-a el tiem-po

ti-li-tad tiem-po

ti-li-tad tiem-po

ti-li-tad tiem-po

ti-li-tad tiem-po

Re m Mi<sup>b3</sup> M Re m Do m Fa M

En la fer-ti-li-tad cre-ci-a el tiem-po

En la fer-ti-li-tad cre-ci-a el tiem-po

En la fer-ti-li-tad cre-ci-a el tiem-po

En la fer-ti-li-tad cre-ci-a el tiem-po

En la fer-ti-li-tad cre-ci-a el tiem-po

En la fer-ti-li-tad cre-ci-a el tiem-po

Mi<sup>b3</sup> M Si<sup>b1</sup> M Fa M Si<sup>b1</sup> M

②

S: tier. ras sin nombres y sin nu. me - ras ba. ja. ba el viento

S: tier. ras sin nombres y sin nu. me - ras ba. ja. ba el viento

A: tier. ras sin nombres y sin nu. me - ras ba. ja. ba el viento

T: tier. ras sin nombres y sin nu. me - ras ba. ja. ba el viento

B: tier. ras sin nombres y sin nu. me - ras ba. ja. ba el viento

G: <sup>B1</sup> <sub>S17M</sub>

S: des de o - tros do. mi. ni - os

S: des de o - tros do. mi. ni - os tra. i - a la llu.

A: des de o - tros do. mi. ni - os tra. i - a la llu.

T: des de o - tros do. mi. ni - os tra. i - a la llu.

B: des de o - tros do. mi. ni - os tra. i - a la llu.

G: <sup>B1</sup> <sub>S17M</sub> : <sup>B1</sup> <sub>Fa M</sub> : <sup>B3</sup> <sub>M17M</sub>

S: vi. a hi. los ce. les. tes y el di. os de los al. ta. nes im. pre.

A: vi. a hi. los ce. les. tes y el di. os de los al. ta. nes im. pre.

T: vi. a hi. los ce. les. tes y el di. os de los al. ta. nes im. pre.

B: vi. a hi. los ce. les. tes y el di. os de los al. ta. nes im. pre.

G: <sup>B1</sup> <sub>S17M</sub> : <sup>B3</sup> <sub>Dom</sub>

gna.dos de vol.vi.a las flo.res y las vi.das

gna.dos de vol.vi.a las flo.res y las vi.das

gna.dos de vol.vi.a las flo.res y las vi.das

gna.dos de vol.vi.a las flo.res y las vi.das

Sf Rem Sf

tra.i.a la llu.vi.a hi.los ce.les.tes y el di.os de los ci.

tra.i.a la llu.vi.a hi.los ce.les.tes y el di.os de los ci.

tra.i.a la llu.vi.a hi.los ce.les.tes y el di.os de los ci.

tra.i.a la llu.vi.a hi.los ce.les.tes y el di.os de los ci.

tra.i.a la llu.vi.a hi.los ce.les.tes y el di.os de los ci.

Mi Sf

ta.res im.pre.gna.dos de vol.vi.a las flo.res y las vi.das

ta.res im.pre.gna.dos de vol.vi.a las flo.res y las vi.das

ta.res im.pre.gna.dos de vol.vi.a las flo.res y las vi.das

ta.res im.pre.gna.dos de vol.vi.a las flo.res y las vi.das

ta.res im.pre.gna.dos de vol.vi.a las flo.res y las vi.das

Dom Sf

③

El ja.ca.ran.da e.le.va.bo.es.

El ja.ca.ran.da es.

El ju.ca.ran.da es.

El ju.ca.ran.da es.

El ju.ca.ran.da es.

El ju.ca.ran.da es.

pu.ma he.cha.de.res.po.

pu.ma el ja.ca.ran.da es pu.ma ca.ran.da es pu.ma he

pu.ma el ja.ca.ran.da es pu.ma ca.ran.da es pu.ma he

pu.ma el ja.ca.ran.da es pu.ma ca.ran.da es pu.ma he

pu.ma el ja.ca.ran.da es pu.ma ca.ran.da es pu.ma he

pu.ma el ja.ca.ran.da es pu.ma ca.ran.da es pu.ma he

do.res.transma.rí.nos

ma.ri.nos he.cha.de.res.plan.do.res.transma.rí.nos.res.plan.dores

ma.ri.nos he.cha.de.res.plan.do.res.transma.rí.nos.res.plan.dores

ma.ri.nos he.cha.de.res.plan.do.res.transma.rí.nos.res.plan.dores

ma.ri.nos he.cha.de.res.plan.do.res.transma.rí.nos.res.plan.dores

Do M

Lam Rem Si M

parlando cantando

5 la a - ra - u - ca - ri - a - de lan - zas e - ri - za - das  
 5 la a - ra - u - ca - ri - a - de lan - zas e - ri - za - das la a - ra - u  
 4 la a - ra - u ca - ri - a - de lan - zas e - ri - za - das la a - ra - u  
 3 la a - ra - u ca - ri - a - de lan - zas e - ri - za - das la a - ra - u  
 2 la a - ra - u ca - ri - a - de lan - zas e - ri - za - das la a - ra - u  
 1 la a - ra - u ca - ri - a - de lan - zas e - ri - za - das la a - ra - u  
 0 la a - ra - u ca - ri - a - de lan - zas e - ri - za - das la a - ra - u

● Solm DOM solm ●

5 e - ra la ma - gni - tud con - tra la  
 5 ca - ri - a - de lan - zas e - ri - za - das la  
 4 ca - ri - a - de lan - zas e - ri - za - das la  
 3 ca - ri - a - de lan - zas e - ri - za - das la  
 2 ca - ri - a - de lan - zas e - ri - za - das la  
 1 ca - ri - a - de lan - zas e - ri - za - das la  
 0 ca - ri - a - de lan - zas e - ri - za - das la

● Solm Rem ●

5 nie - ve. ④  
 5 nie - ve el ja - ca - ran - da e - le - va - ba es - pu - ma  
 4 nie - ve el ja - ca - ran - da e - le - va - ba es - pu - ma  
 3 nie - ve el ja - ca - ran - da e - le - va - ba es - pu - ma  
 2 nie - ve el ja - ca - ran - da e - le - va - ba es - pu - ma  
 1 nie - ve el ja - ca - ran - da e - le - va - ba es - pu - ma  
 0 nie - ve el ja - ca - ran - da e - le - va - ba es - pu - ma

La m Rem La m Rem

8

he . cha de res . plan . do . res transma . ri . nos -

he . cha de res . plan . do . res transma . ri . nos -

he . cha de res . plan . do . res transma . ri . nos -

he . cha de res . plan . do . res transma . ri . nos -

Rem. La m Rem

la a . ra . u ca . ri . a de lan . zas e . ri -

la a . ra . u ca . ri . a de lan . zas e . ri -

la a . ra . u ca . ri . a de lan . zas e . ri -

la a . ra . u ca . ri . a de lan . zas e . ri -

la a . ra . u ca . ri . a de lan . zas e . ri -

Rem Solm

za . pas E . ra la ma . gni . tud con . tra la

za . pas E . ra la ma . gni . tud con . tra la

za . pas E . ra la ma . gni . tud con . tra la

za . pas E . ra la ma . gni . tud con . tra la

za . pas E . ra la ma . gni . tud con . tra la

DOM Si<sup>b</sup>M

5 **5** *f*

El primordi. al ar. bol ca.

nie. ve El primordi. al ar. bol ca.

nie. ve El primordi. al ar. bol ca.

nie. ve El primordi. al ar. bol ca.

nie. ve El primordi. al ar. bol ca.

Lam Rem

o - ba des de su co. pa des. ti. la. ba san Div. gre

o - ba des de su co. pa des. ti. la. ba san Div. gre

o - ba des de su co. pa des. ti. la. ba san Div. gre

o - ba des de su co. pa des. ti. la. ba san Div. gre

o - ba des de su co. pa des. ti. la. ba san Div. gre

o - ba des de su co. pa des. ti. la. ba san gre

5 **5**

y al sur de los a. ler. ces

y al sur de los a. ler. ces.

y al sur de los a. ler. ces er ar. bol tru. e. no el ar. bol

y al sur de los a. ler. ces

y al sur de los a. ler. ces er ar. bol tru. e. no el ar. bol

5  
3  
a  
1  
b  
9

ro - jo el ar - bol de la es - pi - na el ar - bol ma - dre el

5  
3  
a  
1  
b  
9

el ar - bol ro - jo el  
ar - bol ber - mel - lon el ar - bol ca - u - cho el ar - bol ro - jo el

5  
3  
a  
1  
b  
9

ar - bol de la es - pi - na el ar - bol ma - dre el ar - bol ber - mel - lon el  
ar - bol de la es - pi - na el ar - bol ma - dre el ar - bol ber - mel - lon el  
ar - bol de la es - pi - na el ar - bol ma - dre el ar - bol ber - mel - lon el  
ar - bol de la es - pi - na el ar - bol ma - dre el ar - bol ber - mel - lon el

5<sup>c</sup>

*mf* *cresc.*

ar . bol ca . u . cho el ar . bol ra . jo el ar . bol de la es . pi . na el

ar . bol ca . u . cho el ar . bol ra . jo el ar . bol de la es . pi . na el

el ar . bol de la es . pi . na el

ar . bol ca . u . cho el ar . bol ra . jo el ar . bol de la es . pi . na el

5<sup>c</sup>

ar . bol ma . dre el ce . ba ber . mel . lan el ar . bol ca . u . cho el ar . bol

ar . bol ma . dre el ce . ba ber . mel . lan el ar . bol ca . u . cho el ar . bol

ar . bol ma . dre el ce . ba ber . mel . lan el ar . bol ca . u . cho

ar . bol ma . dre el ce . ba ber . me . lan el ar . bol ca . u . cho el ar . bol

ra . jo el ar . bol de la es . pi . na el ar . bol ma . dre el

ra . jo el ar . bol de la es . pi . na el ar . bol ma . dre el

el ar . bol de la es . pi . na el

ra . jo el ar . bol de la es . pi . na el ar . bol ma . dre el

6

*mf dolce*

5. *E - ran vo -*

5. *cei . bo ber . mel . lon ei ar . bol ca - u . cho*

A. *cei . bo ber . mel . lon ei ar . bol ca - u . cho*

T. *cei . bo ber . mel . lon ei ar . bol ca - u . cho*

B. *cei . bo ber . mel . lon ei ar . bol ca - u . cho*

9.

5. *lu men te re nal so ni do*

9. *Fa M Do m Sol m Re m Fa M Do m*

5. *E - ran te . ri . to . ri - a les e . xi . sten . ci - os*

9. *Sol m*

7

5. *E - ran vo . lu - men . te . re ra - so - ni - do*

9. *Sol m Re m Fa M Do m Sol m Re m Fa M Do m*

5. 

6.  E - ran te - ri - to - ri - a - les e - xi - sten - ci -

7.  E - ran te - ri - to - ri - a - les e - xi - sten - ci -

8.  E - ran te - ri - to - ri - a - les e - xi - sten - ci -

9.  E - ran te - ri - to - ri - a - les e - xi - sten - ci -

10.  B3  
Do m

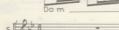
5.  Un - nu - e - vo a - ro - ma pro - po -

6.  as

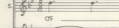
7.  as

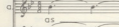
8.  as

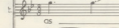
9.  as

10.  B3  
Sol m

5.  ga - do lle na - ba

6.  ne - ne - ne - ne - ne - ne

7.  ne - ne - ne - ne - ne - ne

8.  ne - ne - ne - ne - ne - ne

9.  ne - ne - ne - ne - ne - ne

10.  Re m

9

5  
S  
A  
T  
B  
9

ne - ne - ne - ne - ne - ne - *mf* ne El ta - ba co - sil -  
 ne - ne - ne - ne - ne - ne - *mf* ne El ta - ba co - sil -  
 ne - ne - ne - ne - ne - ne - *mf* ne El ta - ba co - sil -  
 ne - ne - ne - ne - ne - ne - *mf* ne El ta - ba co - sil -

Re m

5  
S  
A  
T  
B  
9

vestra al ra - ba su ro - sal de ai - re i - ma - gi - na  
 vestra al ra - ba su ro - sal de ai - re i - ma - gi - na  
 vestra al ra - ba su ro - sal de ai - re i - ma - gi - na  
 vestra al ra - ba su ro - sal de ai - re i - ma - gi - na

Re m Do m Re m

10

5  
S  
A  
T  
B  
9

ri - o  
 ri - o  
 ri - o  
 ri - o

*mf* 81

Re m S.M

A las tierras sin nombre y sin nune

5 ros ba . ja . ba el vien . to des . de o . tros do . mi . ni .

9 <sup>B1</sup>  
Si<sup>7</sup>M

5 os tra . i . a la llu . vi . a hi . los ce . les . tes y el

9 <sup>B1</sup> Fa<sup>7</sup>M <sup>B3</sup> Mi<sup>7</sup>M <sup>B1</sup> Si<sup>7</sup>M

5 di . os de los ai . ta . res im . pre . gna . dos de vol . vi . a las flo . res y las

5

a

t.

b

9 <sup>B1</sup> Si<sup>7</sup>M <sup>B3</sup> Mi<sup>7</sup>M <sup>B1</sup> Si<sup>7</sup>M <sup>B3</sup> Mi<sup>7</sup>M

5 vi . das

5

a

t.

b

5 En la fer . ti . li . tad en la fer . ti . li .

5 En la fer . ti . li .

a En la fer . ti . li .

t. En la fer . ti . li .

b En la fer . ti . li .

9 <sup>B1</sup> Si<sup>7</sup>M <sup>B3</sup> Re<sup>7</sup>m <sup>B3</sup> Sol<sup>7</sup>m

5. tra.i a la llu - vi.a hi. los ce. les. tes y el di. os de los al.  
 5. tra.i a la llu - vi.a hi. los ce. les. tes y el di. os de los al.  
 a. tra.i a la llu - vi.a hi. los ce. les. tes y el di. os de los al.  
 7. tra.i a la llu - vi.a hi. los ce. les. tes y el di. os de los al.  
 b. tra.i a la llu - vi.a hi. los ce. les. tes y el di. os de los al.  
 9. <sup>B3</sup> <sub>MIM</sub> tra.i a la llu - vi.a <sup>B1</sup> <sub>SIM</sub> hi. los ce. les. tes y el di. os de los al.

5. ta - res im. pre - gna. dos de vol. vi. a llas flo. res y las vi. das  
 5. ta - res im. pre - gna. dos de vol. vi. a llas flo. res y las vi. das  
 a. ta - res im. pre - gna. dos de vol. vi. a llas flo. res y las vi. das  
 7. ta - res im. pre - gna. dos de vol. vi. a llas flo. res y las vi. das  
 b. ta - res im. pre - gna. dos de vol. vi. a llas flo. res y las vi. das  
 9. <sup>B3</sup> <sub>MIM</sub> ta - res im. pre - gna. dos <sup>B1</sup> <sub>SIM</sub> de vol. vi. a llas flo. res y las vi. das

5.   
 5.   
 a.   
 7.   
 b.   
 9. <sup>B1</sup> <sub>MIM</sub>   
<sub>SIM</sub>   
<sub>SIM</sub>

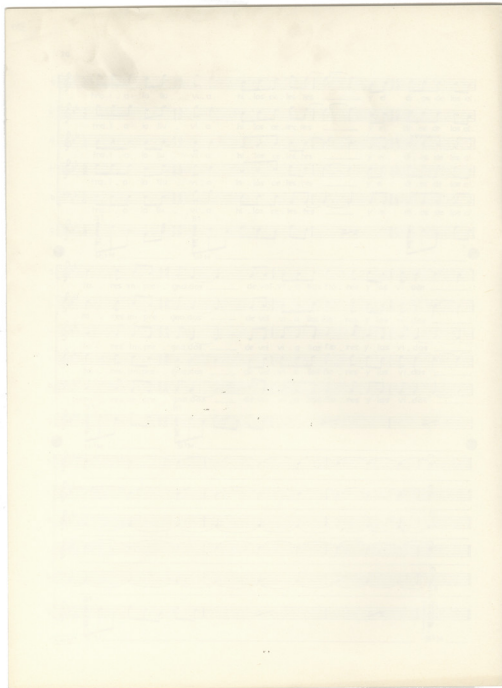

## CANTO GENERAL

## VIENEN LOS PADRES

The page contains ten staves of musical notation. The notation is very faint and difficult to read, but it appears to be a single melodic line. The staves are numbered 1 through 10 on the left side. The paper is aged and yellowed.

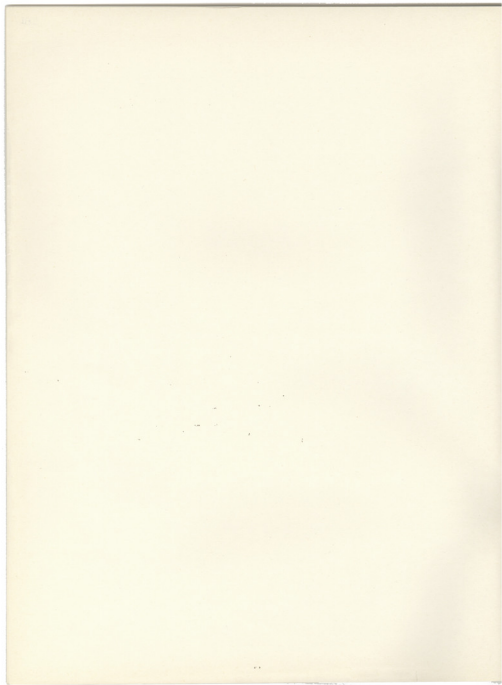

## CANTO GENERAL

PABLO NERUDA

MIKIS THEODORAKIS

## VIENEN LOS PAJAROS

♩. = 80

SOLO ALTO

SOPRANI

ALTI

TENORI

BASSI

GUITARE

SOLO PERCUSSION

Re M

5

6

7

8

9

To . do e . ra vue . lo en nue . stra tier . ra

To . do e . ra vue . lo en nue . stra tier . ra

To . do e . ra vue . lo en nue . stra tier . ra

To . do e . ra vue . lo en nue . stra tier . ra

Re M Sol M Re M Sol M La M Sol M Re M Re M

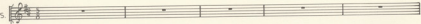
5. 

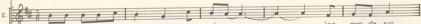
5. 

co.mo go.tas de san.gre y plu.mas los gar.de.na.

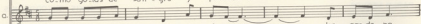
a. 

co.mo go.tas de san.gre y plu.mas los gar.de.na.

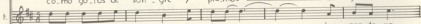
1. 

co.mo go.tas de san.gre y plu.mas los gar.de.na.

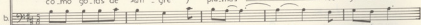
b. 

co.mo go.tas de san.gre y plu.mas los gar.de.na.

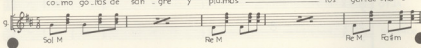
g. 

Sol M Re M Re M Fa#m

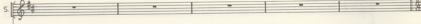
5. 

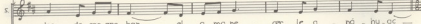
5. 

les de san.gro.ban el a.ma.ne cer le a.na.hu.ac

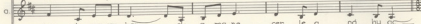
a. 

les de san.gro.ban el a.ma.ne cer le a.na.hu.ac

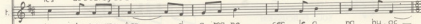
1. 

les de san.gro.ban el a.ma.ne cer le a.na.hu.ac

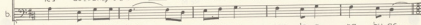
b. 

les de san.gro.ban el a.ma.ne cer le a.na.hu.ac

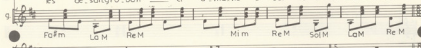
g. 

Fa#m La M Re M Mi m Re M Sol M La M Re M

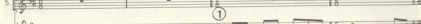
5. 

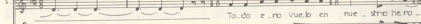
5. 

To.do e.ra vue.lo en nue.s tra tie.ra

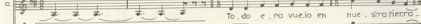
a. 

To.do e.ra vue.lo en nue.s tra tie.ra

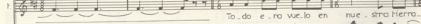
1. 

To.do e.ra vue.lo en nue.s tra tie.ra

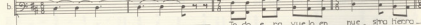
b. 

To.do e.ra vue.lo en nue.s tra tie.ra

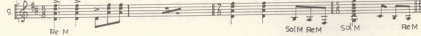
g. 

Re M Sol M Re M Sol M Re M

S  
 S  
 A  
 T  
 B  
 G

to, do e . ra vue. lo en nue . s tra tier. ra  
 to, do e . ra vue. lo en nue . s tra tier. ra  
 to, do e . ra vue. lo en nue . s tra tier. ra  
 to, do e . ra vue. lo en nue . s tra tier. ra

Re M Sol M Re M Sol M Re M Re M

S  
 S  
 A  
 T  
 B  
 G

el hu. cón e . ra u . na a . do . ra . ble ca . ja de fru . tas bar . ni .  
 el hu. cón e . ra u . na a . do . ra . ble ca . ja de fru . tas bar . ni .  
 el hu. cón e . ra u . na a . do . ra . ble ca . ja de fru . tas bar . ni .  
 el hu. cón e . ra u . na a . do . ra . ble ca . ja de fru . tas bar . ni .

Sol M

S  
 S  
 A  
 T  
 B  
 G

za . das el co . li . bri guardó las chis . pas o . ri . gi .  
 za . das el co . li . bri guardó las chis . pas o . ri . gi .  
 za . das el co . li . bri guardó las chis . pas o . ri . gi .  
 za . das el co . li . bri guardó las chis . pas o . ri . gi .

Re M Sol M

②

5.

S.

A.

T.

B.

9.

Sol M

na - les del re - lám - pa - go y sus mi - nus - cu - las ho - gue - ras ar -  
na - les de re - lám - pa - go y sus mi - nus - cu - las ho - gue - ras ar -  
na - les de re - lám - pa - go y sus mi - nus - cu - las ho - gue - ras ar -  
na - les de re - lám - pa - go y sus mi - nus - cu - las ho - gue - ras ar -

5.

S.

A.

T.

B.

9.

Re M Sol M Re M

di - an en el ai - re in - mó - vil  
di - an en el ai - re in - mó - vil  
di - an en el ai - re in - mó - vil  
di - an en el ai - re in - mó - vil

5.

S.

A.

T.

B.

9.

Re M la si do Re M Sol M La M Re M

to - do e - ra vue - lo en nue - stra tier - ra  
to - do e - ra vue - lo en nue - stra tier - ra  
to - do e - ra vue - lo en nue - stra tier - ra  
to - do e - ra vue - lo en nue - stra tier - ra

3

1  
2  
3  
4  
5  
6  
7  
8  
9  
10  
11  
12  
13  
14  
15  
16  
17  
18  
19  
20  
21  
22  
23  
24  
25  
26  
27  
28  
29  
30  
31  
32  
33  
34  
35  
36  
37  
38  
39  
40  
41  
42  
43  
44  
45  
46  
47  
48  
49  
50  
51  
52  
53  
54  
55  
56  
57  
58  
59  
60  
61  
62  
63  
64  
65  
66  
67  
68  
69  
70  
71  
72  
73  
74  
75  
76  
77  
78  
79  
80  
81  
82  
83  
84  
85  
86  
87  
88  
89  
90  
91  
92  
93  
94  
95  
96  
97  
98  
99  
100

ReM Mi m La M ReM

Los i-lus-tres lo-ros lle-na-ban lle-na-ban  
Los i-lus-tres lo-ros lle-na-ban lle-na-ban  
Los i-lus-tres lo-ros lle-na-ban lle-na-ban  
Los i-lus-tres lo-ros lle-na-ban lle-na-ban

basse

0 2 3 0 0 B2 Fa m Mi m

la pro-fun-di-dad del fol-la-je fol-la-je la-je co-mo lin-  
la pro-fun-di-dad del fol-la-je fol-la-je la-je  
la pro-fun-di-dad del fol-la-je fol-la-je la-je co-mo lin-  
la pro-fun-di-dad del fol-la-je fol-la-je la-je

ReM

go-tes de o-ro ver-de re-cien sa-li-dos de la pas-ta de  
co-mo lin-go-tes de o-ro pas-ta de  
go-tes de o-ro ver-de re-cien sa-li-dos de la pas-ta de  
co-mo lin-go-tes de o-ro pas-ta de

Re M

S  
 a los pan.ta.nos su mer - gi. dos pas.ta je los pan.ta.nos y de sus o. jos  
 a los nos dos pas.ta je los pan.ta.nos sus o  
 T los pan.ta.nos su mer - gi. dos pas.ta je los pan.ta.nos y y  
 b los nos dos pas.ta je los pa.ta.nos y ③

ReM Sim Sol M

S  
 cir.cu. la. res mi ra.ba u. na an.co. la a ma.ri.lla vie ja  
 a o. jos a ma.ri.lla ma.ri.lla vie ja  
 T y u. na ri.lla ma.ri.lla vie ja  
 b a ma.ri.lla vie ja ④

Re M ④

S  
 co. ma los mi. ne. ra. les  
 a co. ma los mi. ne. ra. les  
 T co. ma los mi. ne. ra. les  
 b co. ma los mi. ne. ra. les  
 g Div. ReM

S  
 Ch  
 g

Mi m B7 La M B5 Fa#m B5 Sol M B3 La M B5

7

Soprano: ro pas las á . gui . las del cie . lo nu - tri an su es .  
 Alto: ro pas las á . gui . las del cie . lo nu - tri an su es .  
 Tenor: ro pas las á . gui . las del cie . lo nu - tri an su es .  
 Bass: ro pas las á . gui . las del cie . lo nu - tri an su es .

Piano: ro . das las to . das to . das las a . gui .  
 ro . das las to . das to . das las a . gui .  
 ro . das las to . das to . das las a . gui .  
 ro . das las to . das to . das las a . gui .

Re M Re 7 Re M

Soprano: hir . pe san grien to en el a . zue l . nha . bi . ta . do  
 Alto: hir . pe san grien to en el a . zue l . nha . bi . ta . do  
 Tenor: hir . pe san grien to en el a . zue l . nha . bi . ta . do  
 Bass: hir . pe san grien to en el a . zue l . nha . bi . ta . do

Piano: las del cie - lo cie - lo to . das las to . das las to . das to . das  
 las del cie - lo cie - lo to . das las to . das las to . das to . das  
 las del cie - lo cie - lo to . das las to . das las to . das to . das  
 las del cie - lo cie - lo to . das las to . das las to . das to . das

Re M Re 7

S y sobre las plumas car - ni - va, ras vo - la ba en ci - ma del mundo el  
 C y sobre las plumas car - ni - va, ras vo - la ba en ci - ma del mundo el  
 T y sobre las plumas car - ni - va, ras vo - la ba en ci - ma del mundo el  
 B y sobre las plumas car - ni - va, ras vo - la ba en ci - ma del mundo el  
 S to - das to - das las a - gui - las del cie - lo cie -  
 C to - das to - das las a - gui - las del cie - lo cie -  
 T to - das to - das las a - gui - las del cie - lo cie -  
 B to - das to - das las a - gui - las del cie - lo cie -  
 9 Re 7 | Re M |

S con dar re y a - se - si - no fraile so - li - ta - ri - o del  
 C con dar re y a - se - si - no fraile so - li - ta - ri - o del  
 T con dar re y a - se - si - no fraile so - li - ta - ri - o del  
 B con dar re y a - se - si - no fraile so - li - ta - ri - o del  
 S lo to - das las to - das to - das la a - gui - las del  
 C lo to - das las to - das to - das la a - gui - las del  
 T lo to - das las to - das to - das la a - gui - las del  
 B lo to - das las to - das to - das la a - gui - las del  
 9 Re M |

S. cie - lo. ta - lis - man - ne - gro de la  
 A. cie - lo. ta - lis - man - ne - gro de la  
 T. cie - lo. ta - lis - man - ne - gro de la  
 B. cie - lo. ta - lis - man - ne - gro de la

S. cie to - das las to - das to - das las to - das to - das  
 A. cie to - das las to - das to - das las to - das to - das  
 T. cie to - das las to - das to - das las to - das to - das  
 B. cie to - das las to - das to - das las to - das to - das  
 G. Rem

S. nie - ve hu - ra - cón de la ce - tre - ri - a.  
 A. nie - ve hu - ra - cón de la ce - tre - ri - a.  
 T. nie - ve hu - ra - cón de la ce - tre - ri - a.  
 B. nie - ve hu - ra - cón de la ce - tre - ri - a.

S. nie to - das las to - das to - das las to - das las  
 A. nie to - das las to - das to - das las to - das las  
 T. nie to - das las to - das to - das las to - das las  
 B. nie to - das las to - das to - das las to - das las  
 G. Rem

⑤

S hu - ra - cón de la ce - tre - ri - a  
 A hu - ra - cón de la ce - tre - ri - a  
 T hu - ra - cón de la ce - tre - ri - a  
 B hu - ra - cón de la ce - tre - ri - a

S to - das las to - das to - das las to - do e to - do e - ra  
 A to - das las to - das to - das las to - do e to - do e - ra  
 T to - das las to - das to - das las to - do e to - do e - ra  
 B to - das las to - das to - das las to - do e to - do e - ra

Re Mi

S to - do e to - do e - ra vue - lo e - ra vue - lo en  
 A to - do e to - do e - ra vue - lo e - ra vue - lo en  
 T to - do e to - do e - ra vue - lo e - ra vue - lo en  
 B to - do e to - do e - ra vue - lo e - ra vue - lo en

S vue - lo e - ra vue - lo en to - do e to - do e - ra vue - lo e - ra vue - lo en  
 A vue - lo e - ra vue - lo en to - do e to - do e - ra vue - lo e - ra vue - lo en  
 T vue - lo e - ra vue - lo en to - do e to - do e - ra vue - lo e - ra vue - lo en  
 B vue - lo e - ra vue - lo en to - do e to - do e - ra vue - lo e - ra vue - lo en

Re Mi

s. to . do e . ra vue . lo en nue - s tra tier . ra -  
 a. to . do e . ra vue . lo en nue - s tra tier . ra -  
 t. to . do e . ra vue . lo en nue - s tra tier . ra -  
 b. to . do e . ra vue . lo en nue - s tra tier . ra -

s. to . do e vue . lo vue . lo en to . do e - - ra vue .  
 a. to . do e vue . lo vue . lo en to . do e - - ra vue .  
 t. to . do e vue . lo vue . lo en to . do e - - ra vue .  
 b. to . do e vue . lo vue . lo en to . do e - - ra vue .

9. Re M

Solo 6

s. la in . ge . ne . ri . a del hor . ne  
 s. la in . ge . ne . ri . a del hor . ne  
 a. la in . ge . ne . ri . a del hor . ne  
 t. la in . ge . ne . ri . a del hor . ne  
 b. la in . ge . ne . ri . a del hor . ne

s. to . do e vue . lo vue . lo en  
 a. to . do e vue . lo vue . lo en  
 t. to . do e vue . lo vue . lo en  
 b. to . do e vue . lo vue . lo en

9. Re M Re m Sol m (b)

no ha - ci.a del bar.ro fra.can te

LaM ReM Sol m LaM Re m

Re - que nos te a - tros so no - ras don.de a - pa.re.ci.a can

Re - que nos te a - tros so no - ras don.de a - pa.re.ci.a can

Re - que nos te a - tros so no - ras don.de a - pa.re.ci.a can

Re - que nos te a - tros so no - ras don.de a - pa.re.ci.a can

Re m Sol m DoM

tan - do el a - ba - ja - ca - mi - nos i - ba

tan - do el a - ba - ja - ca - mi - nos i - ba

tan - do el a - ba - ja - ca - mi - nos i - ba

tan - do el a - ba - ja - ca - mi - nos i - ba

Fa M Sol m LaM

5. 

5. 

5. dan.do su . gri . to hu . me . de . ci . do a la o . ri - la

5. dan.do su . gri . to hu . me . de . ci . do a la o . ri - la

1. dan.do su . gri . to hu . me . de . ci . do a la o . ri - la

1. dan.do su . gri . to hu . me . de . ci . do a la o . ri - la

9. 

La M      Re m      La M      Sol m      La M      3 1

5. 

5. 

5. de los se . no . tes la tor .

5. de los se . no . tes

1. de los se . no . tes

1. de los se . no . tes

1. de los se . no . tes

9. 

La M      Re m      Re m      Re m

5. 

5. ca . za a . ra . u . co . na ha . ci . a as . pe . ros

5. la tor . ca

5. la tor . ca

1. la tor . ca

1. la tor . ca

1. la tor . ca

9. 

4 La M      0 (b) 1 4

5 ni dos ma.to ra les

5 za la tor.ca za a.ra.u.ca na ha.

6 ni dos ma.to ra les la tor

7 la la tor

8 la la tor

9 Rem La M

5 don.de de ja ba

5 ci a as pedos ni dos ma.to ra les

6 ca za

7 ca za

8 ca za

9 La M Rem La M

5 el re al re go lo de sus hu e vos em.pa vo

6

7

8

9 La M

5  
na - dos  
5  
ma, to - ra - les  
a  
ma, to - ra - les  
t  
ma, to - ra - les  
b  
ma, to - ra - les  
9  
Re m

5  
to . do e - ra vue . lo en nue - stra tier . ra  
5  
to . do e - ra vue . lo en nue - stra tier . ra  
a  
to . do e - ra vue . lo en nue - stra tier . ra  
t  
to . do e - ra vue . lo en nue - stra tier . ra  
b  
to . do e - ra vue . lo en nue - stra tier . ra  
9  
Re M Sol M Re M Sol M La M Sol M Re M Re M

5  
co . ma go . las de san - gre y plu . mas los car . de . na -  
5  
co . ma go . las de san - gre y plu . mas los car . de . na -  
a  
co . ma go . las de san - gre y plu . mas los car . de . na -  
t  
co . ma go . las de san - gre y plu . mas los car . de . na -  
b  
co . ma go . las de san - gre y plu . mas los car . de . na -  
9  
Sol M Re M Fa m

S  
S  
A  
T  
B  
G

les de san gra - ban — el a - ma - ne - cer le a - na - hu - ac  
les de san gra - ban — el a - ma - ne - cer le a - na - hu - ac  
les de san gra - ban — el a - ma - ne - cer le a - na - hu - ac  
les de san gra - ban — el a - ma - ne - cer le a - na - hu - ac

Fa M La M Re M **8** Mi m Re M Sol M La M Re M

S  
A  
T  
B  
G

to - do e - ra vue lo en nue - stra tier - ra -  
to - do e - ra vue lo en nue - stra tier - ra -  
to - do e - ra vue lo en nue - stra tier - ra -  
to - do e - ra vue lo en nue - stra tier - ra -

Re M Sol M

S  
S  
A  
T  
B  
G

to - do e - ra vue lo en nue - stra tier - ra  
to - do e - ra vue lo en nue - stra tier - ra  
to - do e - ra vue lo en nue - stra tier - ra  
to - do e - ra vue lo en nue - stra tier - ra

Re M Sol M Re M

5. 

5.  el tu - can e - ra u - na a - do - ra - ble ca - ja de fru - tas bar - ni -

6.  el tu - can e - ra un - na a - do - ra - ble ca - ja de fru - las bar - ni -

7.  el tu - can e - ra u - na a - do - ra - ble ca - ja de fru - las bar - ni -

8.  el tu - can e - ra u - na a - do - ra - ble ca - ja de fru - las bar - ni -

9.  Sol M

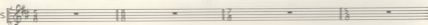
5. 

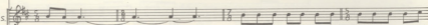
5.  za - das el co - li - bri guan do las chis - pas o - ri - gi -

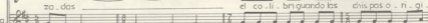
6.  za - das el co - li - bri guan do las chis - pas o - ri - gi -

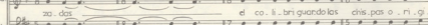
7.  za - das el co - li - bri guan do las chis - pas o - ri - gi -

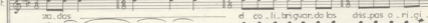
8.  za - das el co - li - bri guan do las chis - pas o - ri - gi -

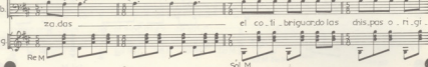
9.  Re M Sol M

5. 

5.  9 na - les de re - lam - pa - go y sus mi - nus cu - las ho - gue - ras ar -

6.  na - les de re - lam - pa - go y sus mi - nus cu - las ho - gue - ras ar -

7.  na - les de re - lam - pa - go y sus mi - nus cu - las ho - gue - ras ar -

8.  na - les de re - lam - pa - go y sus mi - nus cu - las ho - gue - ras ar -

9.  Sol M

5  
 5  
 a  
 t.  
 b.  
 9

di-on en el ai-re in-mo-vil  
 di-on en el ai-re in-mo-vil  
 di-on en el ai-re in-mo-vil  
 di-on en el ai-re in-mo-vil

Re M Sol M Re M

5  
 5  
 a  
 t.  
 b.  
 9

ta-do e-ra vuelo en nue-stra tier-ra  
 ta-do e-ra vuelo en nue-stra tier-ra  
 ta-do e-ra vuelo en nue-stra tier-ra  
 ta-do e-ra vuelo en nue-stra tier-ra

Re M Re M Sol M La M Re M

10  
 5  
 5  
 a  
 t.  
 b.  
 9

la loi-ca del sur fra-gan-te  
 la loi-ca del sur fra-gan-te dul-ce car-pin-te-ra de-o-to-ño  
 la loi-ca del sur fra-gan-te dul-ce car-pin-te-ra de-o-to-ño  
 la loi-ca del sur fra-gan-te dul-ce car-pin-te-ra de-o-to-ño

Re M Mi M Re M Fa M Re M

Soprano: gi - da de la e - ter - ni - dad del a - gua

Alto: gi - da de la e - ter - ni - dad del a - gua

Tenore: gi - da de la e - ter - ni - dad del a - gua

Basso: gi - da de la e - ter - ni - dad del a - gua

Organo: Fa m Re M Mi Re M Fa m Re m Mi M

11

Soprano: mas hu - me - do co - mo un ne - hu

Alto: mas hu - me - do co - mo un ne - hu

Tenore: mas hu - me - do co - mo un ne - hu

Basso: mas hu - me - do co - mo un ne - hu

Organo: Mi M La M

Soprano: far el fla - men - co a - bri - a sus

Alto: far el fla - men - co a - bri - a sus

Tenore: far el fla - men - co a - bri - a sus

Basso: far el fla - men - co a - bri - a sus

Organo: Mi M Re M

5. 

5. puer - tas de son ro - sa - da ca - te - dral

a. puer - tas de son ro - sa - da ca - te - dral

f. puer - tas de son ro - sa - da ca - te - dral

b. puer - tas de son ro - sa - da ca - te - dral

9. 

5. 

5. y vo la ba - co - mo lau ro - ra

a. y vo la ba - co - mo lau ro - ra

f. y vo la ba - co - mo lau ro - ra

b. y vo la ba - co - mo lau ro - ra

9. 

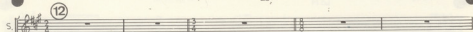
5. 

5. le jos del bos que boc hor - no so

a. le jos del bos que boc hor - no so

f. le jos del bos que boc hor - no so

b. le jos del bos que boc hor - no so

9. 

S  
S  
a  
T  
b  
9

don - de cuel - ga la per - de - ri - a del que  
don - de cuel - ga la per - de - ri - a del que  
don - de cuel - ga la per - de - ri - a del que  
don - de cuel - ga la per - de - ri - a del que

Re M La M Mi M Lo M Mi M Re M La M Re M

S  
S  
a  
T  
b  
9

tzal que de - pron -  
tzal que de pron -  
tzal que de - pron -  
tzal que de - pron -

Mi M La M

13

S  
S  
a  
T  
b  
9

do - des pier - ta se - mue -  
do - des pier - ta se - mue -  
do - des pier - ta se - mue -  
do - des pier - ta se - mue -

La M Mi M Re M La M

5. 

5.  ve res - ba la y ful - gu -

a.  ve res - ba la y ful - gu -

t.  ve res - ba la y ful - gu -

b.  ve res ba la y ful gu -

g.  LaM

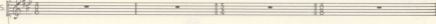
5. 

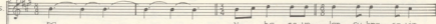
5.  ra y ha ce - vo - lar su - bra - sa vir -

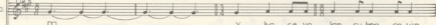
a.  ra y ha ce - vo - lar su - bra - sa vir -

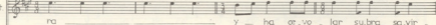
t.  ra y ha ce - vo - lar su - bra - sa vir -

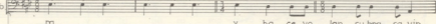
b.  ra y ha ce - vo - lar su - bra - sa vir -

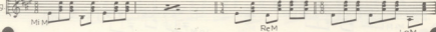
g.  MiM ReM LaM

5.  14  vue - la u - na mon - ta - ña ri - ña

5.  gen vue ri -

a.  gen vue - la u - na mon - ta - ña ri - ña

t.  gen vue ri -

b.  gen vue ri -

g.  LaM FaM

na ha ci a las is las  
 na ha ci a las is las  
 na ha ci a las is las  
 na ha ci a las is las  
 na ha ci a las is las

Do<sup>7</sup> Si<sup>1</sup>M Fa M Fa M

u na lu na de a ves que van ha.  
 u na lu na de a ves que van ha.  
 u na lu na de a ves que van ha.  
 u na lu na de a ves que van ha.  
 u na lu na de a ves que van ha.

Fa M

ci a el sur so bre las i slas fer men  
 ci a el sur so bre las i slas fer men  
 ci a el sur so bre las i slas fer men  
 ci a el sur so bre las i slas fer men  
 ci a el sur so bre las i slas fer me

Fa M Do<sup>7</sup> Si<sup>1</sup>M

5. ta, das del pe - ru es un ri - o  
 5. ta, das del pe - ru es un ri - o  
 a. ta, das del pe - ru es un ri - o  
 t. ta, das del pe - ru es un ri - o  
 b. ta, das del pe - ru es un ri - o  
 9. ta, das del pe - ru es un ri - o

Si<sup>b</sup>M FaM

5. vi - vo de som - bra es un co - me - ta de pe -  
 5. vi - vo de som - bra es un co - me - ta de pe -  
 a. vi - vo de som - bra es un co - me - ta de pe -  
 t. vi - vo de som - bra es un co - me - ta de pe -  
 b. vi - vo de som - bra es un co - me - ta de pe -  
 9. vi - vo de som - bra es un co - me - ta de pe -

FaM Do7

5. que nos co - ra - zo - nes in - nu - me - ra - bles  
 5. co - ra - zo - nes in - nu - me - ra - bles  
 a. que nos co - ra - zo - nes in - nu - me - ra - bles  
 t. co - ra - zo - nes in - nu - me - ra - bles  
 b. co - ra - zo - nes in - nu - me - ra - bles  
 9. co - ra - zo - nes in - nu - me - ra - bles

DoM Si<sup>b</sup>M FaM

15

que os cu - re - cen el sol del mur - do  
 que os cu - re - cen el sol del mun - do  
 que os cu - re - cen el sol del mur - do  
 que os cu - re - cen el sol del mur - do

Mi M La M Mi M

co - mo un as - tro de co - la es - pe - sa pal - pi - tan do ha -  
 co - mo un as - tro de co - la es - pe - sa pal - pi - tan do ha -  
 co - mo un as - tro de co - la es - pe - sa pal - pi - tan do ha -  
 co - mo un as - tro de co - la es - pe - sa pal - pi - tan do ha -

Mi M Re M

ci - a el ar - chi - pie - la - go  
 ci - a el ar - chi - pie - la - go  
 ci - a el ar - chi - pie - la - go  
 ci - a el ar - chi - pie - la - go

Re M La M

16

Poco meno mosso

Soprano: y en el Fi - nal del i - ra cun - do - mar -

Alto: y en el fi - nal del i - ra cun - do - mar -

Tenore: y en el fi - nal del i - ra cun - do - mar -

Bajo: y en el fi - nal del i - ra cun - do - mar -

9: Do<sup>2</sup>m Fa<sup>2</sup>m Si m ReM Mi<sup>7</sup> LaM

Soprano: en la llu - vi - a del o - ce - a -

Alto: en la llu - vi - a del o - ce - a -

Tenore: en la llu - vi - a del o - ce - a -

Bajo: en la llu - vi - a del o - ce - a -

9: LaM ReM Mi<sup>7</sup> LaM Fa<sup>2</sup>m Si m

Soprano: no sur - gen las a - las del al - ba - tros co - mo das si -

Alto: no sur - gen las a - las del al - ba - tros co - mo das si -

Tenore: no sur - gen las a - las del al - ba - tros co - mo das si -

Bajo: no sur - gen las a - las del al - ba - tros co - mo das si -

9: Si m ReM

to-do e-ra vue-lo en nue-stra tier-ra -

ste-mas de sal

ste-mas de sal

ste-ma des sal to-do e-ra vue-lo en nue-stra tier-ra -

ste-mas de sal

Re M La M Re M

to-do e-ra vue-lo en nue-stra tie-ra -

to-do e-ra vue-lo en nue-stra tier-ra -

to-do e-ra vue-lo en nue-stra tier-ra -

La M Re M

17

e-sta-ble cien-to en el si-len-ci -

e-sta-ble cien-to en el si-len-ci -

e-sta-ble cien-to en el si-len-ci -

La M

5. co - mo go - las de san - gre y plu - mas —  
 5. o en - tre las na - chas tor - ren - ci - a  
 a. o en - tre las na - chas tor - ren - ci - a  
 t. co - mo go - las de san - gre y plu - mas —  
 b. o en - tre las na - chas tor - ren - ci - a  
 9. Mi M La M

5. los car - de - na - les de san - gre ban  
 5. les con su - es - pa  
 a. les con su - es - pa  
 t. los car - de - na - les de san - gre ban con su - es - pa  
 b. les con su - es - pa  
 9. Mi 7

5. cio - sa je par - qui - a el or - den de las so - le - da - -  
 5. cio - sa je par - qui - a el or - den de las so - le - da - -  
 a. cio - sa je par - qui - a el or - den de las so - le - da - -  
 t. cio - sa je par - qui - a el or - den de las so - le - da - -  
 b. cio - sa je par - qui - a el or - den de las so - le - da - -  
 9. Mi 7 Re M Re M La M

5 el a\_ma,ne cer le a\_na\_hu\_ac

5 des

a des el a\_ma,ne cer le a\_na\_hu\_ac

1 des el a\_ma,ne cer le a\_na\_hu\_ac

b des

9 La M Re M La M

5 con su es\_pa\_cio\_sa Je,par,qui\_a el or\_den de las so\_le\_da

a con su es\_pa\_cio\_sa Je,par,qui\_a el or\_den de las so\_le\_da

1 con su es\_pa\_cio\_sa Je,par,qui\_a el or\_den de las so\_le\_da

b con su es\_pa\_cio\_sa Je,par,qui\_a el or\_den de las so\_le\_da

9 Mi 7 Re M La M

5 el a\_ma,ne cer le a\_na\_hu\_ac

5 des

a des el a\_ma,ne cer le a\_na\_hu\_ac

1 des el a\_ma,ne cer le a\_na\_hu\_ac

b des

9 La M Re M La M Re M Mi 7 La M

*Poco rall.*

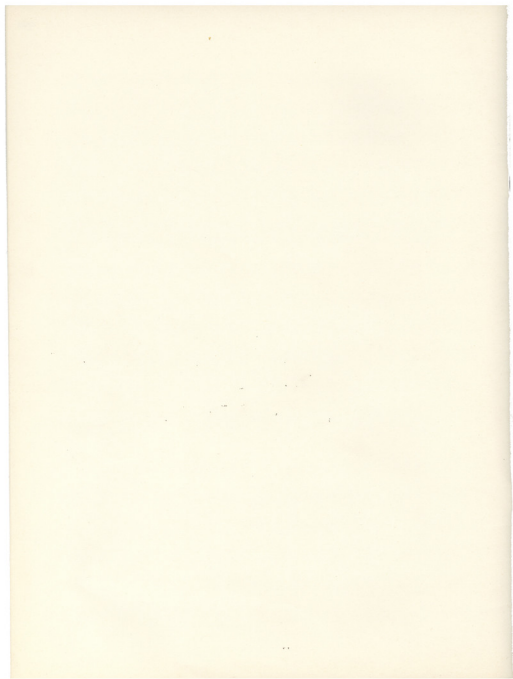

## CANTO GENERAL

LA UNICA PART

COPYRIGHT: EDITIONS HELM S.A.

## CANTO GENERAL

Pablo Neruda

Mikis Theodorakis

## LA UNITED FRUIT

SOLO *Allegretto*  $\text{♩} = 100$  5 4

Cuando so.

SOPRANI 3 4

ALTI 3 4

TENORI 3 4

BASSI 3 4

GUITARE *Marcacas* *Piano* *Guit.* *Mi M*

10 15

Solo *nó la trom-pe-ta, es-tu-vo to-do pre-pa-ra-do en la*

*Mi M* *Si7* *La M* *La* *Si7*

20

Solo *hier-ra y Je-ho-va re-par-ti-o el mun-do*

*Mi M* *Si7*

25

Solo *a Co-ca Co-la Inc, A-na-con-do Ford*

*Si7* *La M* *Mi M* *Si7*

30

Solo

Mo . tors y o . tras en . dí . da . des — y o . tras en . dí . da . des —

Mi M Si7 MiM

35

40

Cuan , do so . no la tram . pe . ta — es . tu . va

Cuan , do so . no la tram . pe . ta — es . tu . va

Cuan , do so . no la tram . pe . ta — es . tu . va

Cuan , do so . no la tram . pe . ta — es . tu . va

Mi M Si7

45

ta . do pre . pa . ra . do en la tier . ra — y Je . ho . va re . par . ti .

ta . do pre . pa . ra . do en la tier . ra — y Je . ho . va re . par . ti .

ta . do pre . pa . ra . do en la tier . ra — y Je . ho . va re . par . ti .

ta . do pre . pa . ra . do en la tier . ra — y Je . ho . va re . par . ti .

La M Si7 MiM

50

s. o el mun.do a Co.ca Co.la Inc A.na.  
 a. o el mun.do a Co.ca Co.la Inc A.na.  
 t. o el mun.do a Co.ca Co.la Inc A.na.  
 b. o el mun.do a Co.ca Co.la Inc A.na.  
 g.

MIM ———— Si7 ———— LaM ———— MIM ————

55

s. con.da Ford Mo.lors y o.tras.en.ti.da.des y o.tras.en.ti.  
 a. con.da Ford Mo.lors y o.tras.en.ti.da.des y o.tras.en.ti.  
 t. con.da Ford Mo.lors y o.tras.en.ti.da.des y o.tras.en.ti.  
 b. con.da Ford Mo.lors y o.tras.en.ti.da.des y o.tras.en.ti.  
 g.

Si7 ———— MIM ———— Si7 ————

60

65

solo  
 la Compa.ñi.a Fru.ite ra  
 s. da.des  
 a. da.des  
 t. da.des  
 b. da.des  
 g.

MIM ————

70

Solo

Inc se re ser vó la más ju co so la

9

Si 7 La M Mi M

75

Solo

co sta cen tral de mi tier ra la dul ce cin tu ra de A mé ri ca

9

Mi M Si 7 La M Si 7

80

5

se re ser vó la más ju co so la co sta cen

6

se re ser vó la más ju co so la co sta cen

7

se re ser vó la más ju co so la co sta cen

8

se re ser vó la más ju co so la co sta cen

9

Si 7 La M Mi M

85

90

5

tral de mi tier ra la dul ce cin tu ra de A mé ri ca

6

tral de mi tier ra la dul ce cin tu ra de A mé ri ca

7

tral de mi tier ra la dul ce cin tu ra de A mé ri ca

8

tral de mi tier ra la dul ce cin tu ra de A mé ri ca

9

Mi M Si 7 La M Si 7 Mi M

95

Solo

Ba-u - ti - zó - de nue - va tier - ras - co - mo Re - pú - bli - cas Ba - na - nos

Mi M Si 7 Mi M

Solo

100 y so - bre los mu - er - los dor - mi - dos so - bre los hé - ro - es in -

105 y so - bre los mu - er - los dor - mi - dos so - bre los hé - ro - es in -

y so - bre los mu - er - los dor - mi - dos so - bre los hé - ro - es in -

y so - bre los mu - er - los dor - mi - dos so - bre los hé - ro - es in -

y so - bre los mu - er - los dor - mi - dos so - bre los hé - ro - es in -

y so - bre los mu - er - los dor - mi - dos so - bre los hé - ro - es in -

Mi M La M Si 7 La M

Solo

110 que - los que conqui - sta - ron la gran - de - za, la li - ber -

que - los que conqui - sta - ron la gran - de - za la li - ber -

que - los que conqui - sta - ron la gran - de - za la li - ber -

que - los que conqui - sta - ron la gran - de - za la li - ber -

que - los que conqui - sta - ron la gran - de - za la li - ber -

que - los que conqui - sta - ron la gran - de - za la li - ber -

Mi M Si 7

135

Solo

Si7 MiM

140

Solo

*rit.*

a tra ja la di - cta - tu - ra de los mos.cas,

Si7 LaM Si7 MiM

145

Solo

mos.cas Tru - jil - los mos.cas Ta - chos mos.cas Ca - ri - as mos.cas Mar - ti - nez

5 mos.cas Tru. mos.cas Ta. mos.cas Ca. mos.cas Ma.

a mos.cas Tru. mos.cas Ta. mos.cas Ca. mos.cas Ma.

1 *Div f* mos.cas Tru. mos.cas Ta. mos.cas Ca. mos.cas Ma.

b mos.cas Tru. mos.cas Ta. mos.cas Ca. mos.cas Ma.

9

Meno mosso  $\text{♩} = 66$

150

Solo

*Rit.* mos.cas U - ti co mos.cas hu.me.das de san.gre hu . mil . de

5 mos.cas U - ca mos. cas de

a mos.cas U - co mos. cas de

1 mos.cas U - co mos. cas de

b mos.cas U - co mos. cas de

9 *Rit.* LaM Si M

Solo  
 mer, me la da da mos cas bor ra chas que zum bam so bre las tum bas po pu la .  
 5  
 son gre mos cas bor ra chas que zum bam so bre las tum bas po pu la .  
 a  
 son gre mos cas bor ra chas que zum bam so bre las tum bas po pu la .  
 T  
 son gre mos cas bor ra chas que zum bam so bre las tum bas po pu la .  
 b  
 son gre mos cas bor ra chas que zum bam so bre las tum bas po pu la .  
 g  
 si 7 Mi M si 7

Solo  
 res mos cas de cir co sa bi as mos cas en ten di das en ti ra ni .  
 5  
 res mos cas de cir co sa bi as mos cas en ten di das en ti ra ni .  
 a  
 res mos cas de cir co sa bi as mos cas en ten di das en ti ra ni .  
 T  
 res mos cas de cir co sa bi as mos cas en ten di das en ti ra ni .  
 b  
 res mos cas de cir co sa bi as mos cas en ten di das en ti ra ni .  
 g  
 Mi M si 7

Solo  
 a  
 5  
 a mos cas de cir co sa bi as mos cas en ten di das en ti ra ni  
 a  
 a mos cas de cir co sa bi as mos cas en ten di das en ti ra ni  
 T  
 a mos cas en en  
 b  
 a mos cas en en  
 g  
 Mi M

Solo  
 co, mo ban, de, jas el te so, ro de nues, tras tier, ras de  
 co, mo ban, de, jas el te so, ro de nues, tras tier, ras de  
 co, mo ban, de, jas el te so, ro de  
 co, mo ban, de, jas co, mo ban, de, jas el nues, tras tier, ras de  
 co, mo ban, de, jas el te so, ro de mues, tras tier, ras de  
 co, mo ban, de, jas el  
 Mi 7 La M

Solo  
 nue, stras tier, ras su, mer, gi, das Mien, tras tan, to  
 nue, stras tier, ras su, mer, gi, das ne ne ne ne ne ne ne ne (simile)  
 ne ne ne ne ne ne ne ne (simile)  
 nue, stras tier, ras su, mer, gi, das ne ne ne ne ne ne ne ne (simile)  
 ne ne ne ne ne ne ne ne (simile)  
 nue, stras tier, ras su, mer, gi, das Mien, tras tan, to  
 ne ne ne ne ne ne ne ne (simile)  
 nue, stras tier, ras su, mer, gi, das Mien, tras tan, to  
 ne ne ne ne ne ne ne ne (simile)  
 Mi 7 La M

Solo

ta - dos en el va - por de la ma -

S

A

T

ta - dos en el va - por de la ma -

B

ta - dos en el va - por de la ma -

9

Re M Si m Mi M

205

Solo

na - na un cu - er - po ru -

S

A

T

na - na un cu - er - po ru -

B

na - na un cu - er - po ru -

9

Mi M La M

210

Solo

e da u na co sa sin

S

a

t

b

9

Rit M Sim Mi M

215

Solo

nom bre un nu me ro ca i do

S

a

t

b

9

Mi M Ca M

Solo

un ra - ci - no de fru - ta mu - er - ta

5

a

t. un ra - ci - no de fru - ta mu - er - ta

b un ra - ci - no de fru - ta mu - er - ta

9

Mi M Re M La M

Solo

der - ra - ma - da en el pu - dri - - ro

5

a

t. der - ra - ma - da en el pu - dri - de - ro

b der - ra - ma - da en el pu - dri - de - ro

9

La M MiM LaM

225

Solo

5. Mien - las tan - to por los a - bis - mos

a. Mien - las tan - to por los a - bis - mos

t. nenene (*simile*)

b. nenene (*simile*)

9. La M \_\_\_\_\_ Mi M \_\_\_\_\_ Re M \_\_\_\_\_

230

Solo

5. a - zu - ca - ra - dos de los puer - los

a. a - zu - ca - ra - dos de los puer - los

t. \_\_\_\_\_

b. \_\_\_\_\_

9. Re M \_\_\_\_\_ Mi M \_\_\_\_\_ Re M \_\_\_\_\_ La M \_\_\_\_\_

Solo

5. *ca-lan in-di-os se-pul-ta-dos*

6. *ca-lan in-di-os se-pul-ta-dos*

7.

8.

9. *La M Fa M Si m*

Solo

5. *en el va-por de la ma-ña-na*

6. *en el va-por de la ma-ña-na*

7.

8.

9. *Mi M La M*

Solo

un cu - er po ru - e da

5

4

3

2

1

un cu - er po ru - e da

b

un cu - er po - ru - e - da

g

La M Fa M Sim

245

Sob

u - na co - sa sin nom - bre

5

4

3

2

1

u - na co - sa sin - nom - bre

b

u - na co - sa sin nom - bre

g

Mi M La M

Solo

un nu - me - ro ca - i - do un ra - ci - mo de

5

a

1. un nu - me - ro ca - i - do un ra - ci - mo de

2. un nu - me - ro ca - i - do un ra - ci - mo de

3. un nu - me - ro ca - i - do un ra - ci - mo de

4. un nu - me - ro ca - i - do un ra - ci - mo de

5. un nu - me - ro ca - i - do un ra - ci - mo de

6. un nu - me - ro ca - i - do un ra - ci - mo de

7. un nu - me - ro ca - i - do un ra - ci - mo de

8. un nu - me - ro ca - i - do un ra - ci - mo de

9. un nu - me - ro ca - i - do un ra - ci - mo de

La M ————— Mi M ————— Re M —————

Solo

fru - ta mu - er - ta der ra - ma - da

5

a

1. fru - ta mu - er - ta der ra - ma - da

2. fru - ta mu - er - ta der ra - ma - da

3. fru - ta mu - er - ta der ra - ma - da

4. fru - ta mu - er - ta der ra - ma - da

5. fru - ta mu - er - ta der ra - ma - da

6. fru - ta mu - er - ta der ra - ma - da

7. fru - ta mu - er - ta der ra - ma - da

8. fru - ta mu - er - ta der ra - ma - da

9. fru - ta mu - er - ta der ra - ma - da

Re M ————— La M ————— Mi M —————

Solo

en el pu dri de ro

3

ne ne

4

ne ne

5

en el pu dri de ro

6

en el pu dri de ro

9

Mi M Re M Mi M La M

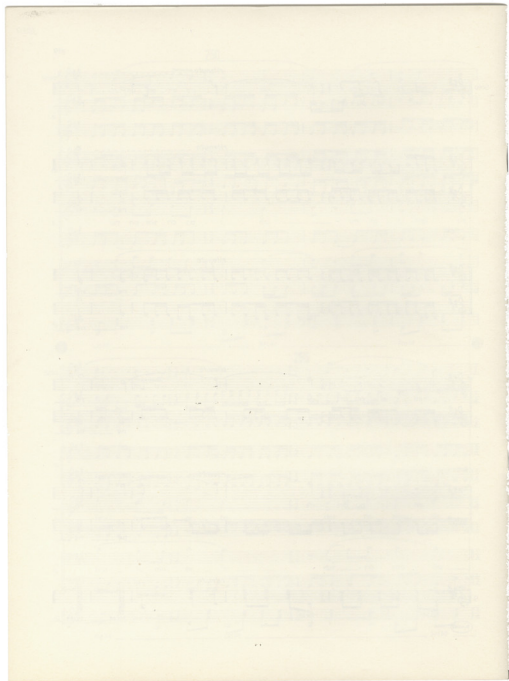

## CANTO GENERAL

## NERUDA REQUIEM ETERNAM

Ποίηση: Μίχης Θεοδωράκης  
Poésie: Mikis Theodorakis

Μουσική: Μίχης Θεοδωράκης  
Musique: Mikis Theodorakis

♩ = 60

5

10

15

20

Guit. Re♯M Mi♯m Sol♯M Do M Fa M

G. Si♯M Do M Mi♯m Sol♯M Do M

G. Fa M Si♯M Do M La♯M Si♯M

S. Ne - - pou - -  
Ne - - ru - -

A. Ne - - pou - -  
Ne - - ru - -

T. Ne - - pou - -  
Ne - - ru - -

B. Ne - - pou - -  
Ne - - ru - -

G. Do M Fa m Re♯M Mi♯m

© 1977 by Mikis Theodorakis

ATHÈNES GRÈCE.

Tous droits réservés.

1 RUE EPIFANOUS

STEFANO

*p* *f*

S. *p* *f*  
 VTA da pé re - - - - xδιcυ  
 da re - - - - quiem

A. *p* *f*  
 VTA da pé re - - - - xδιcυ  
 da re - - - - quiem

T. *p* *f*  
 VTA da pé re - - - - xδιcυ  
 da re - - - - quiem

B. *p* *f*  
 VTA da pé re - - - - xδιcυ  
 da re - - - - quiem

*p* *f*

G = Sol<sup>1</sup>M Do M Fa M Si<sup>1</sup>m Do M

30

S. *p*  
 ε  
 ε

A. *p*  
 ε  
 ε

T. *p*  
 ε  
 ε

B. *p*  
 ε  
 ε

*p*

G = Mi<sup>1</sup>M Sol<sup>1</sup> M Do M Fa M Si<sup>1</sup>M

35

S. *pp* *mf* *ppp*  
 ε ε τερ ναμ  
 e e ter na'm  
 A. ε ε τερ ναμ  
 e e ter na'm  
 T. ε ε τερ ναμ  
 e e ter na'm  
 B. *pp* *mf* *ppp*  
 ε ε τερ ναμ  
 e e ter na'm

G - Do M    La M    Si M    Do M    Fa m

40

S. *pp*  
 λά χρι - μα  
 la cri - ma  
 A. λά χρι - μα  
 la cri - ma  
 T. λά χρι - μα  
 la cri - ma  
 B. *pp* λά χρι - μα  
 la cri - ma

G - Fa m    *pp* Re M    Mi M    Sol M    Do M

S.

A. για χε τους ζων τα

T. για χε τους ζων τα

B. για χε τους ζων τα

G - Fa M      Si M      Do M      Mi  $\flat$  M      Sol M

S.

A. vous 'A nous A

T. vous 'A nous A

B. vous 'A nous A

G - Do M      Fa M      Si $\flat$ M      Do M      La $\flat$ M

55

Soprano: μέ - - - ρι - - - χα  
 μέ - - - ρι - - - κα

Alto: μέ - - - ρι - - - χα  
 μέ - - - ρι - - - κα

Tenor: μέ - - - ρι - - - χα  
 μέ - - - ρι - - - κα

Bass: μέ - - - ρι - - - χα  
 μέ - - - ρι - - - κα

Piano: G = Si<sup>b</sup>M      DoM      Fa m      La<sup>b</sup>M

60

Soprano: *f* σκληρά σα να  
 σκληρά σα να

Alto: σκληρά σα να  
 σκληρά σα να

Tenor: σκληρά σα να  
 σκληρά σα να

Bass: *f* σκληρά σα να  
 σκληρά σα να

Piano: G *f* Re<sup>b</sup>M      Mi<sup>b</sup>m      Sol<sup>b</sup>M      Do M      Fa M

75

S.  $\mu\acute{o}$  - - -  $\sigma\alpha$   
mo - - - sa

A.  $\mu\acute{o}$  - - -  $\sigma\alpha$   
mo - - - sa

T.  $\mu\acute{o}$  - - -  $\sigma\alpha$   
mo - - - sa

B.  $\mu\acute{o}$  - - -  $\sigma\alpha$   
mo - - - sa

G - DoM      F#m      La#M      Si#M

80

S. σουν σουη

A. σουν σουη

T. σουν σουη

B. σουν σουη

G - Re#M      ppp      Mi#M      Sol#M      DoM      FaM

85

Soprano: ὁ στερ - νός / ο στερ - νός

Alto: ὁ στερ - νός / ο στερ - νός

Tenor: ὁ στερ - νός / ο στερ - νός

Bass: ὁ στερ - νός / ο στερ - νός

Piano: G - Si<sup>b</sup>M      Do M      Mi<sup>b</sup>M      Sol<sup>b</sup>M      Do M

90

Soprano: ἡ ἡ / ἡ ἡ

Alto: ἡ ἡ / ἡ ἡ

Tenor: ἡ ἡ / ἡ ἡ

Bass: ἡ ἡ / ἡ ἡ

Piano: G - F<sup>o</sup>M      Si<sup>b</sup>M      Do M      La<sup>b</sup>M      Si<sup>b</sup>M

96

S. *f* λιος τώ - - - ρα  
 ιος τό - - - ρα

A. *f* λιος τώ - - - ρα  
 ιος τό - - - ρα

T. *f* λιος τώ - - - ρα  
 ιος τό - - - ρα

B. *f* λιος τώ - - - ρα  
 ιος τό - - - ρα

G. Do M Fa m *f* Re<sup>♯</sup>M Mi<sup>♯</sup>m

100

S. *mf* xu - - - δερ - νοῦν vά - - -  
 κι - - - ver - nouñ ná - - -

A. *mf* xu - - - δερ - νοῦν vά - - -  
 κι - - - ver - nouñ ná - - -

T. *mf* xu - - - δερ - νοῦν vά - - -  
 κι - - - ver - nouñ ná - - -

B. *mf* xu - - - δερ - νοῦν vά - - -  
 κι - - - ver - nouñ ná - - -

G. Sol<sup>♯</sup>M DoM Fa m Si<sup>♯</sup>m

105

Soprano: VOL ni  
Alto: VOL ni  
Tenor: VOL ni  
Bass: VOL ni

G: Do M    Mi<sup>b</sup> m    Sol F M    Do M    Fa M

110

Soprano: op ar    fa    ve ne    pse  
Alto: op ar    fa    ve ne    pse  
Tenor: op ar    fa    ve ne    pse  
Bass: op ar    fa    ve ne    pse

G: Si F M    Do M    La<sup>b</sup> M    Si F M    Do M

## CANTO GENERAL

11

**115**

*ff*

S. *ff* *ff* *ff* *ff*

Yh̄ - - - - - Ne - - - - pou - - - - vta  
 gi - - - - - Ne - - - - ru - - - - da

A. *ff* *ff* *ff* *ff*

Yh̄ - - - - - Ne - - - - pou - - - - vta  
 gi - - - - - Ne - - - - ru - - - - da

T. *ff* *ff* *ff* *ff*

Yh̄ - - - - - Ne - - - - pou - - - - vta  
 gi - - - - - Ne - - - - ru - - - - da

B. *ff* *ff* *ff* *ff*

Yh̄ - - - - - Ne - - - - pou - - - - vta  
 gi - - - - - Ne - - - - ru - - - - da

G. *ff* *ff* *ff* *ff*

FaM - - - - - Re<sup>b</sup>M - - - - - Mi<sup>b</sup>M - - - - - Sol<sup>b</sup>M

**120**

*ff*

S. *ff* *ff* *ff* *ff*

pc̄ - - - - - x̄ōc̄ēm  
 re - - - - - quiem

A. *ff* *ff* *ff* *ff*

pc̄ - - - - - x̄ōc̄ēm  
 re - - - - - quiem

T. *ff* *ff* *ff* *ff*

pc̄ - - - - - x̄ōc̄ēm  
 re - - - - - quiem

B. *ff* *ff* *ff* *ff*

pc̄ - - - - - x̄ōc̄ēm  
 re - - - - - quiem

G. *ff* *ff* *ff* *ff*

DoM - - - - - FaM - - - - - Si<sup>b</sup>M - - - - - DoM - - - - - Mi<sup>b</sup>M

125

Soprano: *p* *pp* *ppp*  
 Alto: *p* *pp* *ppp*  
 Tenor: *p* *pp* *ppp*  
 Bass: *p* *pp* *ppp*

Chords: Sol M, Do M, Fa M, Si M, Do M

130

Soprano: *mf* *p* *pp*  
 Alto: *mf* *p* *pp*  
 Tenor: *mf* *p* *pp*  
 Bass: *mf* *p* *pp*

Lyrics: *tép lér* - - *vajú nám*

Chords: La M, Si M, Do M, Fa M