Lamento. 'Pabrá' xquidinis.

La patrie de ma nourrice.

Lentement et douloureusement.

Aggá ♩. = 60 ♩ = 96.

rit. à tempo

mp.

p.

rit à tempo rit à tempo

mp. mp.

pp pp.

rit à tempo rit
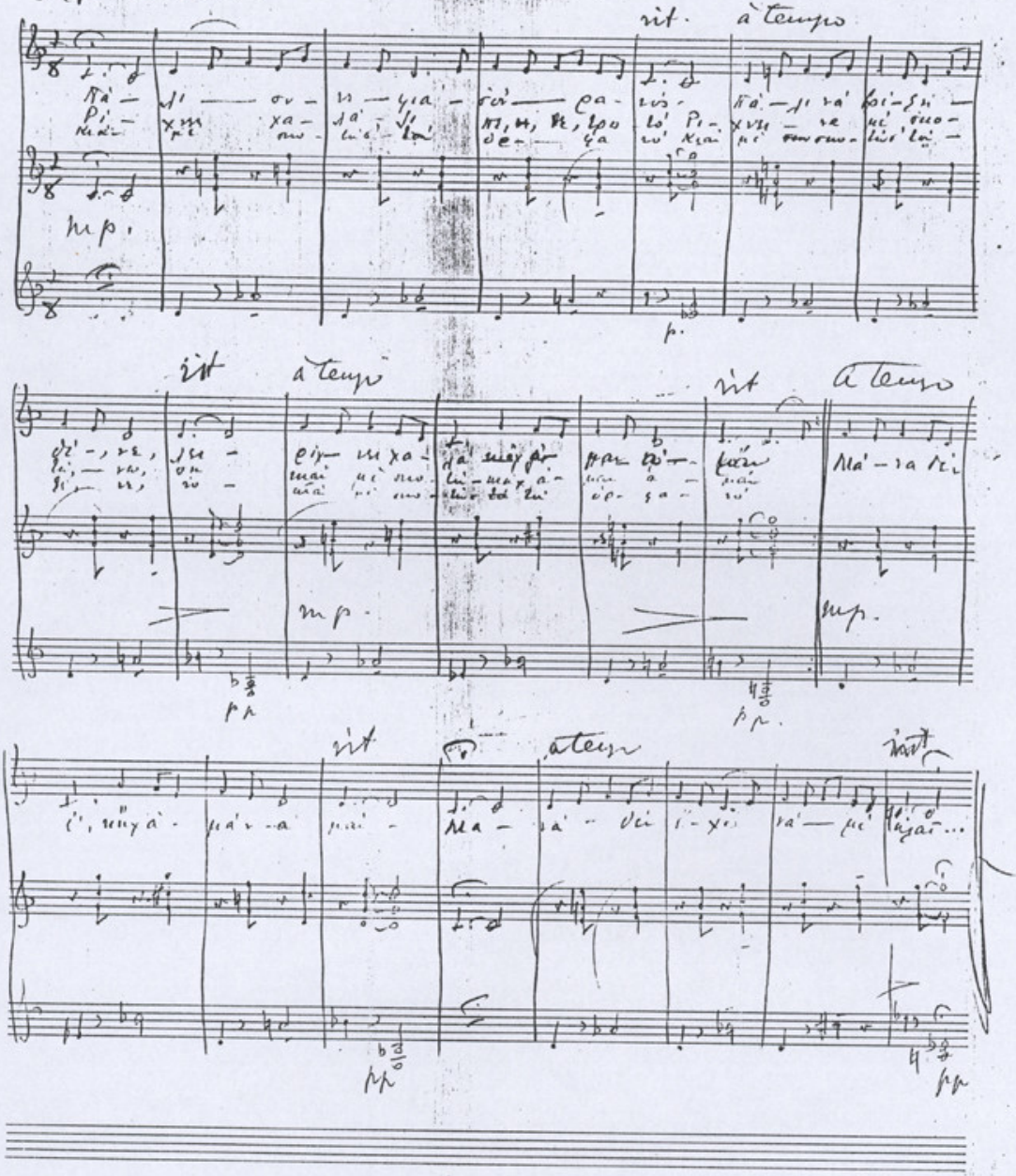
pp pp