Καλοφωνικός Εἰρμός Ἦχος [illegible] ζω

Πᾶσαν τὴν ἐλπίδα μου Πέτρου Μπερεκέτου

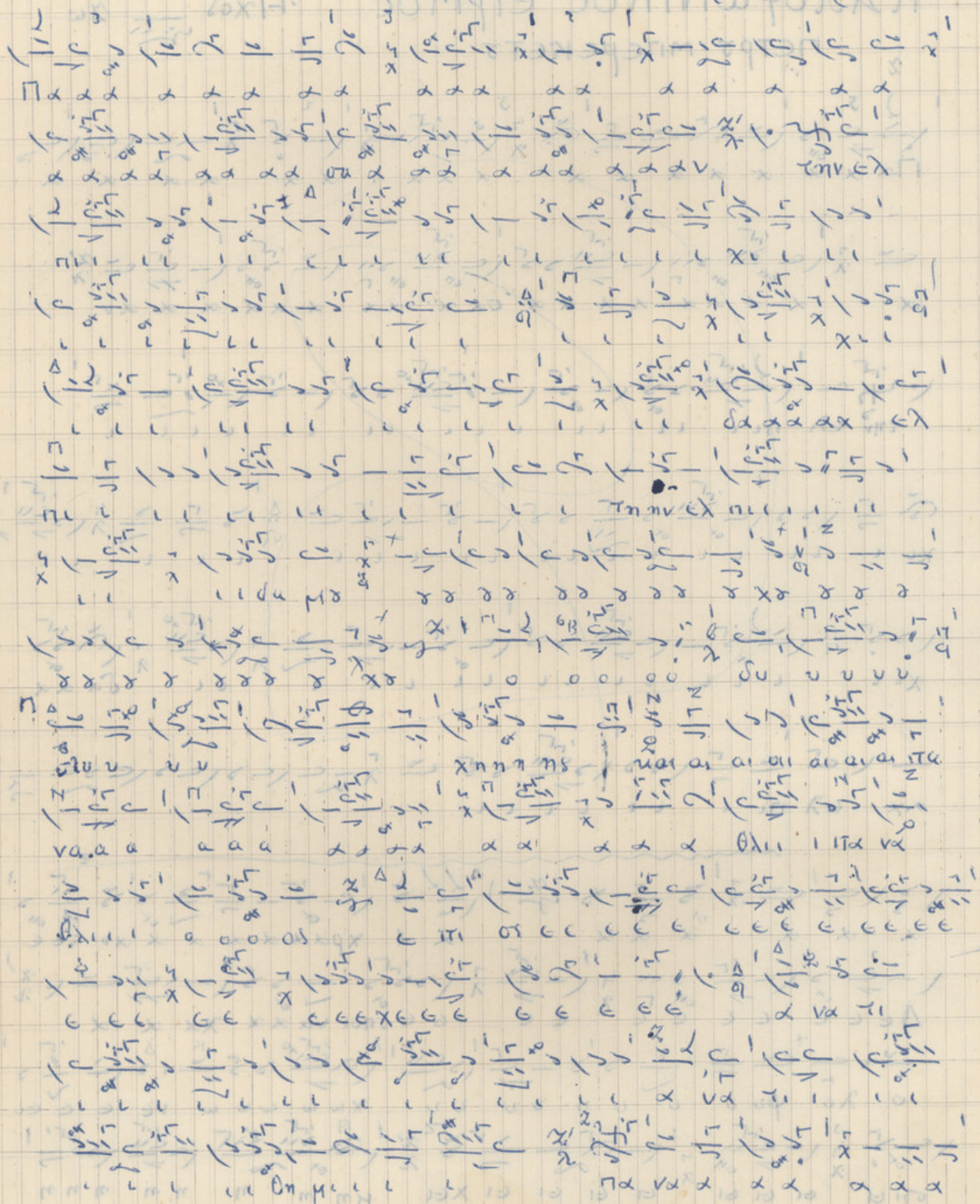

Ἀντεγράφη

ΚΑΛΟΦΩΝΙΚΟΣ ΕΙΡΜΟΣ

ΠΕΤΡΟΥ ΜΠΕΡΕΚΕΤΟΥ

Ἦχος πλ. δ΄

1957